

# VENTE SUR OFFRES

MARDI 17 NOVEMBRE 2015



52



134



1021



699



254



957



1301



1369



1683

# G. RENON

# Nos listes mensuelles

Durant l'année, nous adressons, sur simple demande, à notre clientèle un ensemble de listes pour améliorer, faire avancer les collections et compléter les séries.



Ces listes peuvent vous être adressées par Internet en nous indiquant votre e-mail à

[contact@renonphilatelie.com](mailto:contact@renonphilatelie.com)

France – Andorre – Monaco  
Dom Tom – Europe  
Pays d'expression française  
Outre-Mer

Timbres à partir de 0,5 €  
(neufs ou oblitérés)

Toutes périodes  
(des origines à nos jours)

Livraison en pochette individuelle avec N° Yvert et Tellier

Grand choix de timbres de faible valeur rarement proposés pouvant intéresser les collectionneurs de thématiques.

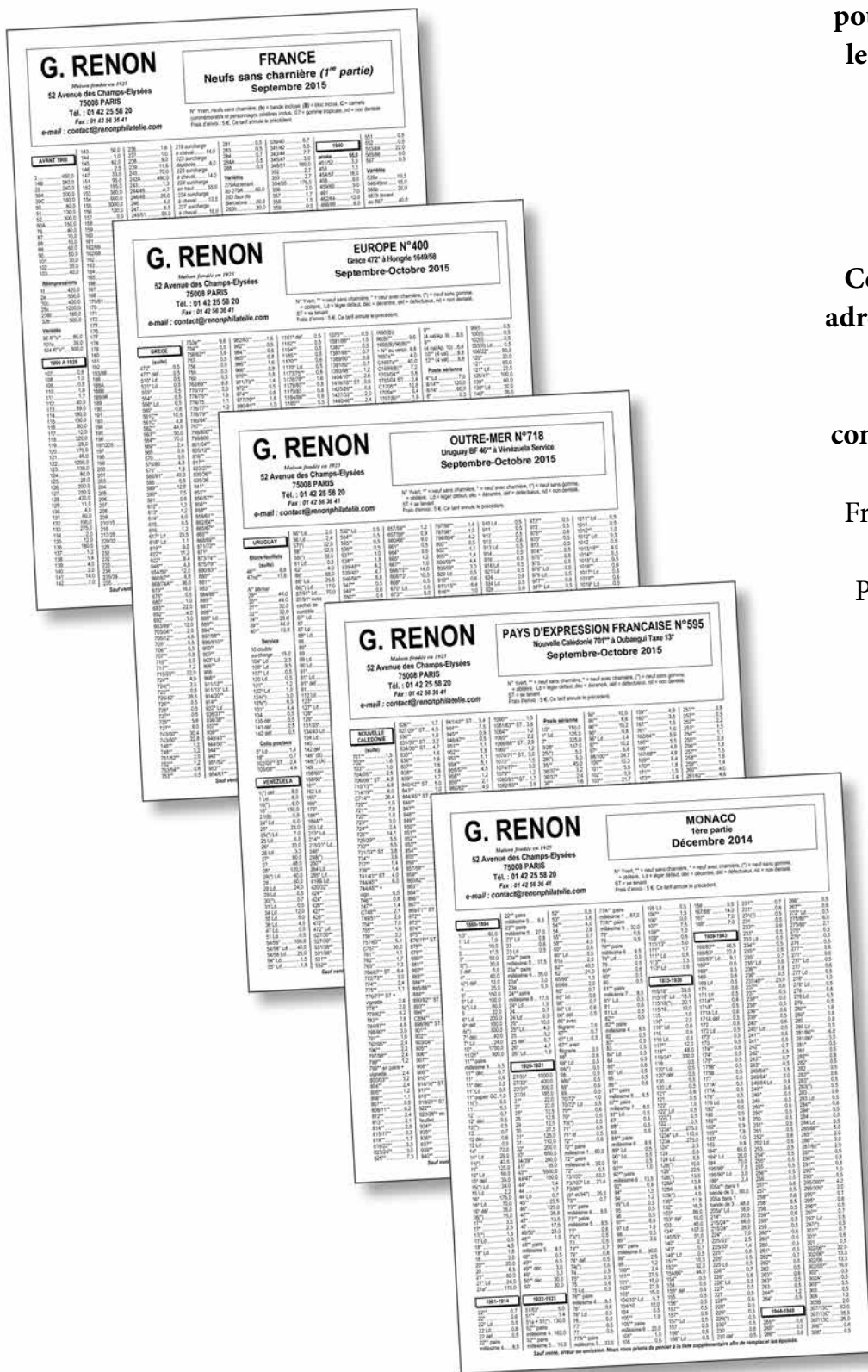

# G. RENON

Maison fondée en 1925

Galerie Ellysées – La Boétie  
52 Avenue des Champs-Élysées  
75008 PARIS

Téléphone : 01 42 25 58 20 +

Télécopie : 01 42 56 36 41

**e-mail : [contact@renonphilatelie.com](mailto:contact@renonphilatelie.com)**

Le magasin est ouvert du lundi au vendredi de 9h00 à 12h00 et  
de 14h00 à 18h00.

RCS PARIS B 38959384900018, TVA FR 41389593849

*vous présente sa*

## Vente sur offres

**Clôture le mardi 17 novembre 2015**

### CONDITIONS DE VENTE

**Mécanisme de la vente sur offres** : Les lots sont attribués sans aucuns frais au plus offrant. Le prix d'attribution est obtenu en majorant de 2 € l'ordre immédiatement inférieur. Les ordres non-chiffrés ne peuvent être pris en considération. En cas d'ordres identiques le lot sera attribué à ce prix au premier ordre reçu. En cas de non-exécution des ordres qui nous sont confiés, pour quelque raison que se soit, nous déclinons toute responsabilité.

**Budget à ne pas dépasser** : Le montant total de vos ordres doit être inférieur au triple de ce budget (*exemple : votre budget est de 150 €, le montant total des ordres ne doit pas dépasser 450 €*).

**Descriptions et garanties des lots** : Nos descriptions sont faites très soigneusement. Nous acceptons de reprendre dans un délai de 48 heures après leur réception, des lots qui présenteraient un défaut qui nous aurait échappé. Les cotes, ainsi que le nombre de timbres, des lots composés sont donnés à titre indicatif ; une erreur qui aurait pu s'y glisser ne pourrait faire annuler l'attribution. Les reproductions photographiques tiennent lieu de description pour l'état de la dentelure, des marges et du centrage. Nous pouvons adresser gratuitement une photocopie des lots à la pièce non-photographiés (10 au maximum). Pour les lots à la pièce attribués à plus de 150 €, nous pouvons délivrer un certificat photographique de garantie.

**Numérotation et cotes** : Nous utilisons les catalogues Yvert et Tellier ou d'autres catalogues si besoin.

**Extension de garantie** : Toute demande d'extension de garantie doit être formulée sur l'ordre d'achat. Elle ne pourra excéder un mois après la date de clôture. Après cette date

le règlement est obligatoire. Ces frais d'expertise sont à la charge de l'acheteur.

**Nouveau client** : Pour les clients n'ayant jamais eu de relations commerciales avec notre maison, nous demandons de nous fournir des références philatéliques (*Négociants philatélistes chez qui vous avez déjà acheté*).

**Règlement** : La vente se fait au comptant.

*Pour nos clients en France* : nous acceptons tout mode règlement. Les règlements par carte de crédit VISA ou MASTERCARD sont à majorer de 1%.

*Pour nos clients à l'étranger* : nous acceptons les mandats, les virements à notre compte chèque postal (N°828-40 Z PARIS), les virements à notre compte bancaire à la Banque Parneaud (IBAN : FR76 1055 8025 4114 9733 0020 006, SWIFT BIC : TARNFR2L), les frais de virements sont à la charge de l'acheteur. Nous n'acceptons pas les chèques tirés sur une banque étrangère.

Passé un délai de un mois après la date de clôture une indemnité de 2% sera facturée et de 1,5% les mois suivants.

**Lots expédiés** : Les frais d'emballage, d'envoi et d'assurance seront à la charge de l'acheteur.

*En cas de litige, seul est compétent le Tribunal de Commerce de Paris.*

## SOMMAIRE

	Lots N°	Pages		Lots N°	Pages
<b>FRANCE</b>	<b>1 à 1413</b>	<b>3 à 35</b>			
Cérès 1849-1850	1 à 53	3 à 4	Faux de l'Intelligence Service	1175 à 1176	28 à 29
Présidence 1852	54 à 63	4	Franchise	1177 à 1186	29
Empire non-dentelé 1853-1860	64 à 151	4 à 7	Grève	1187 à 1201	29 à 30
Empire dentelé 1862	152 à 202	7 à 9	Guerre	1202 à 1216	30 à 31
Empire lauré 1863-1870	203 à 249	9 à 10	Guerre base navale italienne	1217	31
Empire 1871	250 à 252	10	Guerre 1914-1918 Occupation du Nord	1218 à 1220	31
Siège de Paris 1870	253 à 262	10	Guerre Oblitérations et affranchissements de fortune	1221 à 1244	31 à 32
Bordeaux 1870-1871	263 à 358	10 à 11	Journaux	1245 à 1258	32
Cérès dentelé 1871-1875	359 à 393	11 à 12	L. V. F.	1259	32
Sage 1876-1900	394 à 487	12 à 14	Libération	1260 à 1287	32 à 33
Oblitérations GC et PC	488 à 496	14	Préoblitéré	1288 à 1340	33
Bureaux français à l'étranger	497 à 546	14 à 15	Poste du Monténégro	1341	33
De 1900 à nos jours	547 à 997	15 à 24	Roulettes	1342 à 1347	33
Années complètes	998 à 1015	24	Service	1348 à 1360	33 à 34
Poste aérienne	1016 à 1959	24 à 25	Spécimen	1361	34
Poste aérienne militaire	1060 à 1065	25	Timbres fictifs	1362	34
Alsace-Lorraine	1066 à 1080	25 à 26	Taxe	1363 à 1405	34 à 35
Blocs feuillets	1081 à 1088	26	Télégraphe	1406 à 1413	35
Blocs souvenirs	1089	26			
Carnets	1090 à 1107	26 à 27	<b>PAYS D'EXPRESSION</b>		
Colis postaux	1108 à 1126	27 à 28	<b>FRANCAISE</b>	<b>1414 à 2421</b>	<b>35 à 53</b>
Colis postaux de Paris pour Paris	1127	28	<b>PAYS DIVERS</b>	<b>2422 à 2834</b>	<b>53 à 62</b>
Cours d'instruction	1128 à 1161	28	<b>LOTS ET COLLECTIONS</b>	<b>2835 à 2899</b>	<b>62 à 63</b>
Entiers postaux	1162 à 1164	28			
Epreuves de luxe	1165 à 1167	28			
Essais	1168 à 1174	28			

## ABREVIATIONS ET SYMBOLES

**	=	neuf sans charnière, gomme d'origine intacte	LSC	=	lettre sans correspondance
*	=	neuf avec charnière, gomme d'origine	Mayer	=	numérotation Mayer
(*)	=	neuf sans gomme	Michel	=	numérotation Michel 2010
	=	oblitéré (obl.)	déf.	=	défectueux
✉	=	oblitéré sur lettre	fgt	=	fragment
■	=	photo	gno	=	gomme non-originale
Cérès	=	numérotation Cérès 2008	GC	=	gros chiffres
Gibbons	=	numérotation Stanley Gibbons	l. d.	=	léger défaut
Maury	=	numéro Maury 2013-2014	PA	=	poste aérienne
LAC	=	Lettre avec correspondance	PC	=	petits chiffres
			pcàd	=	petit cachet à date

## EXPOSITION DES LOTS

**Jours d'exposition : lundi 9, mardi 10, jeudi 12, vendredi 13, lundi 16 et mardi 17 novembre 2015.**  
**de 9h00 à 12h00 et de 13h30 à 18h00.**

**Ou sur rendez-vous.**

## DATE LIMITE DE RECEPTION DES ORDRES

**Mardi 17 novembre 2015**

En raison de l'irrégularité du courrier, vous avez intérêt à nous adresser vos ordres le plus tôt possible. Vous pouvez également nous les adresser par télécopie et par e-mail (**avec confirmation écrite**). Nous n'acceptons pas d'ordres par téléphone. En cas de grève de la poste, la date de clôture sera reportée d'autant de jours.

## LES LOTS SERONT DISPONIBLES A PARTIR DU

**Jeudi 19 novembre 2015**

FRANCE

■ 1	(*) CERES 1849-1850 N°1, 10 c. bistre-jaune, superbe.....	(cote sans gomme)	900	400
■ 2	N°1, 10 c. bistre-jaune, oblitéré Grille, pièce exceptionnelle .....		-	300
■ 3	N°1, 10 c. bistre-jaune, oblitéré Grille, TB .....		340	100
■ 4	N°1, 10 c. bistre-jaune, oblitéré PC 665, rousseurs sinon TB .....		340	50
■ 5	N°1a, 10 c. bistre-brun, paire horizontale oblitérée Grille, TB.....		900	250
■ 6	N°1a, 10 c. bistre-brun, oblitéré PC, TB.....		450	120
■ 7	N°1b, 10 c. bistre verdâtre, oblitéré PC 2730, superbe.....		500	180
■ 8	N°1b, 10 c. bistre-verdâtre, oblitéré Grille, TB.....		500	120
■ 9	N°1c, 10 c. bistre verdâtre foncé, oblitéré Grille, TB .....		1 000	300
■ 10	** N°1f, 10 c. bistre clair, réimpression de 1862, superbe.....		650	320
■ 11	* N°1f, 10 c. bistre-clair, réimpression de 1862, TB .....		650	230
■ 12	N°2, 15 c. vert, oblitéré Grille, rousseurs sinon TB.....		1 000	50
■ 13	N°2b, 15 c. vert foncé, oblitéré Grille, TB .....		1 200	280
■ 14	N°2c, 15 c. vert très foncé, oblitéré Etoile, superbe.....		2 700	750
■ 15	N°2c, 15 c. vert très foncé, oblitéré Etoile, un angle au filet sinon TB.....		2 700	500
■ 16	** N°2e, 15 c. vert vif clair, réimpression de 1862, superbe .....		850	425
■ 17	* N°2e, 15 c. vert vif clair, réimpression de 1862, gomme atténuée, TB .....		850	200
■ 18	** N°3, 20 c. noir sur jaune, superbe .....		600	300
■ 19	* N°3, 20 c. noir sur jaune, bloc de 4, TB .....		2 600	900
■ 20	* N°3, 20 c. noir sur jaune, pli accordéon, superbe .....		-	300
■ 21	* N°3, 20 c. noir sur jaune, TB .....		600	240
■ 22	N°3, 20 c. noir sur jaune, oblitéré càd type 15 du 5 janvier 1849, légèrement touché en haut, B/TB .....	(cote Cérés)	475	75
23	N°3, 3a, Les 2 valeurs oblitérées Grille, superbe .....		125	45



24



34

■ 24	☒ N°3, 20 c. noir sur jaune, oblitéré Grille sur enveloppe avec càd type 15 de Dijon du 14 janvier 1849, TB.....	(cote Cérés)	1 000	500
25	☒ N°3, 20 c. noir sur jaune, oblitéré Grille sur LAC avec càd Pothion 1509 PARIS (AS) du 25 janvier 1849, le support est rouillé, B/TB (indice : 17) .....		-	50
26	☒ N°3, 20 c. noir sur jaune, oblitéré Grille sur LSC avec càd type 15 de Lodève du 9 février 1849, TB ....		-	50
■ 27	* N°3a, 20 c. noir sur blanc, TB.....		650	200
28	N°3b, 20 c. noir sur chamois, oblitéré Grille, TB .....		200	50
■ 29	N°3c, 20 c. gris-noir, oblitéré Grille, TB .....		500	120
■ 30	N°3c (Maury), 20 c. noir sur chamois foncé, oblitéré Grille, TB .....	(cote Maury)	300	100
■ 31	N°3c (Maury), 20 c. noir sur chamois foncé, oblitéré Grille, TB .....	(cote Maury)	300	100
32	N°3e (Maury), 20 c. noir sur ivoire, oblitéré Grille, TB .....	(cote Maury)	150	50
■ 33	* N°3f, 20 c. noir sur jaune, réimpression de 1862, bas de feuille, superbe .....		500	200
■ 34	N°3g, 20 c. noir sur chamois très foncé, oblitéré Grille sur petit fragment avec càd type 15 de Brest du 19 juin 1850, TB .....		700	200
■ 35	N°3i (Maury), 20 c. gris, oblitéré Grille, TB.....	(cote Maury)	1 900	650
36	N°4, 25 c. bleu, six exemplaires choisis avec différentes nuances et oblitérations, TB .....		360	75
37	N°4 et 4a, 25 c. bleu et 25 c. bleu foncé, les 2 valeurs oblitérées, TB .....		130	35
38	☒ N°4a, 25 c. bleu foncé, oblitéré PC 1730 sur LAC avec càd type 15 de Limoges du 7 novembre 1852, superbe .....		-	50
■ 39	(*) N°5, 40 c. orange, pli et aminci, belle présentation .....	(cote sans gomme)	2 000	200
■ 40	N°5, 40 c. orange, paire horizontale, oblitérée PC 1078, TB .....		1 000	270
■ 41	N°5, 40 c. orange, oblitéré PC, superbe .....		500	150
■ 42	N°5, 40 c. orange, oblitéré PC 3515, une marge au filet sinon TB.....		500	100
■ 43	N°5, 40 c. orange, oblitéré, TB .....		500	100
■ 44	N°5, 40 c. orange, oblitéré Grille, trou vermiculaire sinon TB .....		500	50
■ 45	* N°5A, 40 c. orange, gomme brunâtre, point clair, bel aspect .....		3 000	400
■ 46	N°6, 1 f. carmin, paire horizontale oblitérée PC 1031, TB .....		2 350	700
■ 47	N°6, 1 f. carmin, oblitéré rouleau de gros points, TB .....		900	250
■ 48	N°6B, 1 f. carmin-brun, oblitéré Grille, pièce superbe .....		1 000	500
■ 49	N°6B, 1 f. carmin-brun, oblitéré Grille, TB.....		1 000	200
■ 50	N°6a, 1 f. carmin clair, oblitéré PC, TB .....		1 200	240
■ 51	N°6b, 1 f. carmin foncé, oblitéré Grille, TB .....		1 000	350

Lot N°	Description	Cote	Départ
■ 52	* N°8a, 20 c. bleu foncé, non-émis, TB (photo 1 <sup>ère</sup> de couverture) .....	3 600	1 500
■ 53	* N°8f, 20 c. bleu, réimpression de 1862, jaunissure dans la gomme sinon superbe .....	800	100
■ 54	<b>PRESIDENCE 1852</b> N°9, 10 c. bistre-jaune, oblitéré PC, superbe .....	750	250
■ 55	N°9, 10 c. bistre-jaune, oblitéré Etoile, TB .....	750	200
■ 56	N°9, 10 c. bistre-jaune, oblitéré PC, infime point clair sinon TB.....	750	90
■ 57	N°9a, 10 c. bistre-brun, paire horizontale, oblitérée PC 44 sur petit fragment, TB .....	1 800	400
■ 58	N°9d, 10 c. bistre-brun foncé, oblitéré PC 2875, superbe .....	1 200	450
■ 59	N°10, 25 c. bleu, oblitéré PC 2506, superbe .....	-	25
■ 60	☒ N°10, 25 c. bleu, oblitéré PC 1730 sur LAC avec càd type 15 de Limoges du 17 mai 1853, TB .....	-	40
■ 61	N°10b, 25 c. bleu, bord de feuille avec ligne d'encadrement, oblitéré PC 617, aminci, bel aspect..	1 800	200
■ 62	* N°10c, 25 c. bleu, réimpression de 1862, TB .....	600	220
■ 63	* N°10c, 25 c. bleu, réimpression de 1862, TB .....	600	150
■ 64	* <b>EMPIRE NON-DENTELE 1853-1860</b> N°11, 1 c. olive, bloc de 4, haut de feuille, superbe .....	1 100	350
■ 65	* N°11, 1 c. olive, petit bas de feuille, superbe.....	260	130
■ 66	* N°11, 1 c. olive, gomme légèrement jaunie sinon TB .....	260	40
■ 67	(*) N°11, 1 c. olive, TB .....	90	40
■ 68	(*) N°11, 1 c. olive, aminci sinon bel aspect.....	90	20
■ 69	N°11, 1 c. olive, bande horizontale de 4, oblitéré càd type 15 d'Amiens du 28 octobre 1862, superbe .....	700	220
■ 70	N°11, 12, 15, 16, 17A, 17B, Les 6 valeurs oblitérées, TB (photo du N°15) .....	605	170
■ 71	N°11a, 1 c. bronze, oblitéré pcàd de Paris, superbe.....	100	50
■ 72	N°11a, 1 c. bronze, oblitéré pcàd, petit bord de feuille, superbe.....	100	40
■ 73	N°11a, 1 c. bronze, oblitéré pcàd de Paris, TB.....	100	30
■ 74	* N°12, 5 c. vert, infime rousseur sinon TB.....	1 300	250
■ 75	N°12, 5 c. vert, oblitéré Etoile, superbe .....	-	60
■ 76	N°12 et 12a, Les 2 nuances du 5 c., oblitérés, TB.....	180	60
■ 77	N°12, 5 c. vert, oblitéré PC 2199, superbe .....	90	30



84



78



89



88



90

■ 78	☒	N°12, 5 c. vert, oblitéré Losange A sur imprimé avec càd du 24 décembre 1858, TB .....	400	120
■ 79	*	N°12a, 5 c. vert-jaune, TB .....	1 300	350
■ 80	*	N°12a, 5 c. vert-jaune, TB .....	1 300	300
■ 81		N°12a, 5 c. vert-jaune, oblitéré càd type 15 de Marseille, superbe.....	90	40
■ 82		N°12a, 5 c. vert-jaune, oblitéré Etoile, superbe .....	90	30
■ 83	(*)	N°12b, 5 c. vert foncé, aminci, bel aspect .....	1 900	100
■ 84	☒	N°13A, 10 c. bistre, type I, (touché), 14A, 16, oblitérés PC 1896 sur LAC avec càd type 15 de Marseille du 18 juin 1859, avec la griffe "Da Marsiglia/VIA DI MARE", TB.....	-	200
■ 85		N°13Aa, 14Ad, 14Ae, 14Ba, Les 4 nuances, oblitérés, TB.....	540	100
■ 86		N°13Aa, 10 c. jaune-citron, type I, oblitéré PC, superbe .....	80	40
■ 87	*	N°13B, 10 c. brun clair, type II, superbe .....	950	450
■ 88	☒	N°13B, 10 c. brun clair, type II et N°16, (touchés), oblitérés Ancre sur LAC avec càd du paquebot Neva du 6 août 1862, de Constantinople pour Cette, TB .....	-	150
■ 89	☒	N°13B, 10 c. brun clair, type II et N°16 (déf.), oblitérés Grille sur LAC avec càd du paquebot Amérique du 25 septembre 1861, de Constantinople pour Cette, TB.....	-	100
■ 90	☒	N°13B, 10 c. brun clair, type II et N°16 (touché), oblitérés Ancre sur LAC avec càd du paquebot Phase du 18 décembre 1861, de Constantinople pour Cette, TB .....	-	100

Lot N°			Cote	Départ
■ 91	*	N°13Ba, 10 c. bistre-brun, type II, TB .....	1 000	300
■ 92	*	N°14A, 20 c. bleu, type I, rousseur sinon TB.....	425	50
■ 93		N°14A, 20 c. bleu, type I, oblitéré Losange CdS, Camp de Satonay, TB.....	-	50
94		N°14A, 20 c. bleu, type I, oblitéré Grille, TB.....	80	40
95		N°14A, 20 c. bleu, type I, oblitéré Losange CECA sur petit fragment, Corps Expéditionnaire de Chine Bureau A, TB.....	-	40
96		N°14A, 20 c. bleu, type I, oblitéré Losange AOQG, Armée d'Orient Quartier Général, sur petit fragment, touché sinon très belle frappe.....	-	20



■ 97	☒	N°14A, 20 c. bleu, type I, oblitéré Losange AOQG sur enveloppe avec càd "ARMEE D'ORIENT/QUARTIER GAL" du 2 janvier 1855, TB .....	-	220
■ 98	☒	N°14A, 20 c. bleu, type I, oblitéré de la Grille de Bayonne sur enveloppe (verso endommagé) avec correspondance, càd type 15 du 28 mars 1860, TB..... (cote Cérés)	500	150
■ 99	☒	N°14A, 20 c. bleu, type I, obl. Losange AOM sur enveloppe avec càd "ARMEE D'ORIENT/BAU M" du 1er avril 1856, TB (joint la correspondance sur la signature de la paix) .....	-	130
■ 100	☒	N°14A, 20 c. bleu, type I, oblitéré sur LAC avec càd "MARSEILLE/BATEAU A VAP" du 4 février 1857 pour Oran (Algérie), TB .....	-	100
■ 101	☒	N°14A, 20 c. bleu, type I, (touché), oblitéré Losange AOQG sur enveloppe avec càd "ARMEE D'ORIENT/BAU GAL" du 22 mars 1855, TB .....	-	75
■ 102	☒	N°14A, 20 c. bleu, type I, oblitéré roulette d'Etoiles sur LAC avec càd "12 PARIS 12/(60)" du 27 septembre 1855, rousseur sinon TB (indice : 16).....	-	75
103	☒	N°14A, 20 c. bleu, type I, oblitéré PC sur enveloppe avec càd type 15 de Cornimont (82) du 22 octobre 1860, superbe (indice : 9) .....	-	25
■ 104	*	N°14Aa, 20 c. bleu foncé, type I, bande horizontale de 4, froissure et petites tâches, bel aspect.....	2 000	300
■ 105	☒	N°14Aa, 20 c. bleu foncé, type I, oblitéré roulette d'Etoile sur LSC avec càd "12 PARIS 12/(60)" du 21 février 1856, superbe.....	225	100
■ 106	*	N°14Ab, 20 c. bleu-noir, type I, TB.....	2 200	700
■ 107	*	N°14Ab, 20 c. bleu-noir, type I, TB.....	2 200	600
■ 108	(*)	N°14Ab, 20 c. bleu-noir, léger restant de gomme, TB .....	925	300
■ 109		N°14Ad, 20 c. bleu sur vert, type I, oblitéré, TB .....	180	60
110	☒	N°14Ae, 20 c. bleu sur lilas, type I, oblitéré PC sur LAC avec càd d'Albi du 26 avril 1858, TB.....	-	50
■ 111	*	N°14Ai, 20 c."bleu laiteux", type I, bord de feuille avec ligne d'encadrement, superbe.....	1 000	400
■ 112	**	N°14B, 20 c. bleu, type II, superbe .....	525	250
■ 113	*	N°14B, 20 c. bleu, type II, léger manque de gomme sinon TB .....	525	100
■ 114	*	N°14B, 20 c. bleu, type II, infime point clair sinon TB .....	525	75
115		N°14Ba, 20 c. bleu sur vert, type II, oblitéré PC 1727, rousseur sinon TB .....	200	25
116	☒	N°14Ba, 20 c. bleu sur vert, type II, (touché), oblitéré PC 636 sur LAC (rousseurs) avec càd de Castelnau-Magnoac (63) du 13 avril 1861, B.....	-	40
■ 117		N°15, 25 c. bleu, oblitéré Etoile, TB.....	285	90
118		N°15, 25 c. bleu, oblitéré, infime rousseur sinon TB.....	285	40
119		N°15, 25 c. bleu, oblitéré rouleau de gros points, aminci sinon TB.....	300	40

■ 120 N°15a, 25 c. bleu laiteux, oblitéré PC, TB ..... 300 100



121



126



130



127



142



133

■ 121	☒	N°15a, 25 c. bleu laiteux, oblitéré PC sur LSC (destinataire barré) avec càd type 15 de Lyon du 24 juillet 1854, TB .....	-	140
■ 122	*	N°15c, 25 c. bleu, réimpression de 1862, TB .....	600	200
■ 123	*	N°15c, 25 c. bleu, réimpression de 1862, manque de gomme sinon TB .....	600	100
■ 124		N°16, 40 c. orange, obl. de la griffe rouge "PIROSCAFI/POSTALI/FRANCESI" sur petit fragment, TB .....	-	75
125		N°16, 40 c. jaune-orange, avec oblitération anglaise 723 (Southampton), TB .....	-	40
■ 126	☒	N°16, 40 c. orange, (touché), oblitéré Losange CEBC.CL sur enveloppe avec càd "CORPS EXP CHINE/BAU CENTRAL" du 21 novembre 1860, TB..... (cote Cérés)	1 000	250
■ 127	☒	N°16, 17A (x2), (touchés), oblitérés Ancre bleue sur LAC avec càd bleu du Paquebot Euphrate du 2 mai 1858 et cachet ovale Posta Europea ; lettre transportée par le paquebot Borysthème, B/TB	-	200
■ 128	☒	N°16, 40 c. orange, oblitéré rouleau de gros points sur LSC avec càd "3E PARIS 3/(60)" du 17 juin 1859 pour le Luxembourg, superbe (photo 4 <sup>ème</sup> de couverture) .....	440	150
129	☒	N°16, 40 c. jaune-orange, percé en lignes, oblitéré Losange J sur LSC du 16 décembre 1861, pour l'Italie, TB .....	180	50
■ 130		N°17A, 80 c. carmin (x2), oblitérés PC sur grande partie de LAC avec càd de La Rochelle du 11 mai 1856, pour New York, TB.....	-	120
■ 131		N°17A, 17Aa, 17Al, 80 c. carmin, carmin clair, carmin foncé, les 3 valeurs oblitérées PC, TB .....	270	100
132		N°17A, 80 c. carmin, oblitéré PC, superbe .....	65	30
■ 133	☒	N°17A, 80 c. carmin (x2) et N°16 (touché), oblitérés Pointillé sur LAC avec càd de Paris du 13 février 1856 pour Londres, TB .....	-	250
■ 134	*	<b>N°17Aa, 80 c. carmin clair, TB (photo 1<sup>ère</sup> de couverture) .....</b>	<b>4 000</b>	<b>1 300</b>
■ 135		N°17Aa, 80 c. carmin clair, oblitéré rouleau de gros points, pièce superbe .....	-	70
136		N°17Aa, 80 c. carmin clair, oblitéré PC, superbe .....	65	30
■ 137		N°17Ad, 80 c. vermillonné, oblitéré PC, aminci, B.....	600	60
138		N°17Al, 80 c. carmin foncé, oblitéré PC 1896, TB .....	140	50
■ 139		N°17B, 17Ba, 17Bb, Les 3 nuances, oblitérés PC, pièces superbes .....	-	200
140		N°17B, 80 c. rose, oblitéré PC 2227, superbe .....	-	30
141		N°17B, 80 c. rose, oblitéré PC, supere .....	-	30
■ 142	☒	N°17B, 80 c. rose, (touché), oblitéré Ancre sur LSC avec càd du paquebot Vatican du 12 septembre 1861, de Marseille pour Bologne, B .....	-	120
143		N°17Ba, 80 c. rose vif, paire horizontale oblitéré Pointillé, TB .....	160	50
■ 144		<b>N°18, 1 f. carmin, oblitéré PC, superbe (photo 4<sup>ème</sup> de couverture).....</b>	<b>3 250</b>	<b>1 300</b>
■ 145		N°18, 1 f. carmin, oblitéré PC, infime pli d'angle sinon TB .....	3 250	500
■ 146		N°18, 1 f. carmin, oblitéré PC, réparé, bel aspect .....	3 250	280





■ 147	☒	N°18, 1 f. carmin, oblitéré Etoile sur enveloppe avec càd de Paris du 10 mai 1854, TB .....	6 500	2 300
■ 148		N°18a, 1 f. carmin foncé, oblitéré rouleau de gros points, TB .....	4 500	750
■ 149	*	N°18d, 1 f. carmin, réimpression de 1862, TB .....	2 400	550
■ 150		N°18g, 1 f. velours, paire horizontale oblitérée PC, superbe (photo 4 <sup>ème</sup> de couverture) .....	10 000	3 200
151	☒	Enveloppe avec càd "ARMÉE D'ORIENT/BAU A" du 19 juillet 1854, taxée à 30 décimes, B/TB .....	-	50
■ 152	*	<b>EMPIRE DENTELE 1862</b> N°19, 1 c. olive, TB .....	240	100
■ 153	*	N°19, 1 c. olive, TB .....	240	100
■ 154	*	N°19, 1 c. olive, TB .....	240	75
■ 155		N°19, 1 c. olive, oblitéré PP encadré sur petit fragment, TB .....	-	100
■ 156		N°19, 1 c. olive, oblitéré Losange EU, dentelure irrégulière sinon TB .....	-	100
■ 157	*	N°19b, 1 c. mordoré, TB .....	400	130
■ 158	*	N°19b, 1 c. mordoré, bas de feuille, une dent courte sinon TB .....	400	90
■ 159	(*)	N°19c, 1 c. mordoré, non-dentelé, superbe .....	550	150
■ 160	**	N°20, 5 c. vert, superbe .....	350	175
■ 161	*	N°20, 5 c. vert, bloc de 4, TB .....	1 750	450
■ 162	*	N°20, 5 c. vert, TB .....	350	120
■ 163	*	N°20, 5 c. vert, TB .....	350	100
■ 164	*	N°20, 5 c. vert, TB .....	350	100
165	*	N°20, 5 c. vert, pli et manque de gomme, B .....	350	50
■ 166		N°20, 5 c. vert, oblitéré càd "EXPOSITION UNIVERSELLE/POSTES", superbe .....	-	50
167		N°20, 20a, 20e, Les 3 nuances du 5 c., oblitérés, TB .....	45	20
■ 168	☒	N°20 (x2) et 22 (paire), oblitérés Ancre sur LSC de Constantinople avec càd du paquebot Carmel de novembre 1864, B/TB .....	-	350
■ 169	*	N°20f, 5 c vert, surchargé SPECIMEN, TB .....	400	130
170		N°21, 10 c. bistre, oblitéré càd "EXPOSITION UNIVERSELLE/POSTES" du 26 octobre 1867, TB .....	-	40
171		N°21, 23, 24, Les 3 valeurs oblitérées Ancre, B/TB .....	120	30
■ 172	☒	N°21, 23, obl. Losange CEM A sur LSC avec càd "CORPS EXP MEXIQUE/BAU A" du 28 juin 1865, TB ...	-	200
■ 173	☒	N°21 et 23, oblitérés Ancre sur LAC avec càd du Paquebot Cydnus du 25 novembre 1865, pour Constantinople, TB .....	-	150
■ 174	☒	N°21, 23, oblitérés Ancre sur LSC (rabat manquant) avec càd du paquebot Indus du 26 juillet 1865, de Constantinople pour Pezenas, TB .....	-	100

■ 175	☒	N°21, 23, oblitérés Losange CEM A sur enveloppe avec càd "CORPS EXP. MEXIQUE/BAU A" du 29 décembre 1865, B/TB (photo page 7) .....	-	70
■ 176	☒	N°21 et 29A, oblitérés GC 818 sur enveloppe avec càd de Cernay du 30 juillet 1867 pour Bâle (Suisse), TB (photo page 7) .....	-	60
177	☒	N°21 et 20 (paire verticale), oblitérés GC sur LAC de Lille du 4 mars 1867, TB .....	-	35
■ 178	**	N°21c, 10 c. bistre, surchargé SPECIMEN, superbe .....	1 000	500
■ 179	*	N°22, 20 c. bleu, TB .....	400	120
■ 180	*	N°22, 20 c. bleu, centrage courant sinon TB .....	400	80
181	*	N°22, 20 c. bleu, rouille sinon TB .....	400	30
■ 182		N°22, 20 c. bleu, oblitéré Losange cchQi en rouge, Camp de Châlons Quartier Impérial, TB .....	-	90
183		N°22, 20 c. bleu (x2), oblitérés Ancre sur devant de lettre avec càd du paquebot Godavery du 7 mars 1866, TB .....	-	50
184		N°22, 20 c. bleu, oblitéré Losange CEMF, Corps Expéditionnaire du Mexique Bureau F, TB .....	-	30
185		N°22, 20 c. bleu, oblitéré Grille sur petit fragment avec càd "CORPS EXP D'ITALIE/2E DIVISION" du 2 juillet 1864, TB .....	-	30
■ 186	☒	N°22, 20 c. bleu, oblitéré Losange EU sur LAC avec càd "EXPOSITION UNIVERSELLE/POSTES" du 18 juillet 1867, TB (photo 4 <sup>ème</sup> de couverture) .....	-	450



187



188



192



197



189



189



196



191

■ 187	☒	N°22, 20 c. bleu (x2), oblitérés GC 2240 sur LAC avec càd de Marseille "4 MARSEILLE 4/(13)" du 9 novembre 1863 et la griffe "CIVITA VECCHIA/DALLA/VIA DI MARE", TB .....	-	300
■ 188	☒	N°22, 20 c. bleu, oblitéré Grille sur enveloppe avec càd "BRIGADE FRANCAISE/ITALIE" du 26 juin 1866, TB .....	900	280
■ 189	☒	N°22, 20 c. bleu et N°24, oblitérés Ancre sur LAC avec càd du paquebot Caire du 21 novembre 1865, de Salonique pour Constantinople, TB .....	-	200
■ 190	☒	N°22, 20 c. bleu, deux exemplaires dont un déf., oblitérés Ancre sur LAC avec càd du Paquebot Amérique du 21 juillet 1866, pour Constantinople, TB .....	-	200
■ 191	☒	N°22, 20 c. bleu (x2), oblitérés GC 2502 sur petite enveloppe avec càd type 15 de Montpellier du 18 juillet 1863 pour la Prusse, taxées à 2 décimes, TB .....	-	100
■ 192	☒	N°22, 20 c. bleu, oblitéré càd du bureau de passe de Dijon du 22 octobre 1865 sur LAC pour Marseille, TB .....	-	60
■ 193		N°22b, 20 c. bleu, paire horizontale tête-bêche, oblitéré GC, TB .....	1 400	500
■ 194	*	N°23, 40 c. orange, TB .....	2 700	750
■ 195	*	N°23, 40 c. orange, infime rousseur sinon TB .....	2 700	500
■ 196	☒	N°23 (x2), 22, oblitérés GC 532 sur LAC avec càd de Bordeaux du 2 mai 1863 et la griffe "CIVITA/VECCHIA/DALLA/VIA DI MARE", TB .....	-	300
■ 197	☒	N°23, 40 c. orange, oblitéré de la griffe "FRANCIA/VIA DI MARE" sur LSC de Marseille pour Gênes, TB .....	-	150



■ 198	☒	N°23, 40 c. orange, avec oblitération espagnole "ADMON DE CAMBIO/BARCELONA/3 CTS" sur LAC datée du 26 février 1866, TB .....	-	100
■ 199	☒	N°23, 40 c. orange, oblitéré de Barcelone sur LAC, B/TB .....	-	80
■ 200	*	N°24, 80 c. rose, dentelure irrégulière sinon TB.....	2 200	300
■ 201		N°24, 80 c. rose, avec oblitération anglaise 723, TB..... (cote Cérés)	200	60
■ 202		N°24, 24a, 24c, Les 3 nuances du 80 c., obitérés, B/TB .....	200	40
■ 203	*	<b>EMPIRE LAURE 1863-1870</b> N°25*, 28B*, 29B*, 30* (rousseurs), 31 (*), Les 5 valeurs, B .....	2 355	200
■ 204	*	N°25, 26A, Les 2 valeurs, TB .....	280	75
■ 205	*	N°25 et 25a, Les 2 nuances du 1 c., TB.....	160	50
■ 206	*	N°25c/32b, Réimpressions Rothschild, les 8 valeurs avec adhérence sur la gomme sinon TB .....	4 990	850
■ 207	(*)	N°25d, 1 c. bronze, réimpression Granet, superbe (émis sans gomme) .....	1 450	600
■ 208	*	N°26, 2 c. rouge-brun, bloc de 4, 2 fimbres **, TB.....	900	280
■ 209	*	N°26, 2 c. rouge-brun, TB.....	200	75
■ 210	*	N°26, 2 c. rouge-brun, TB.....	200	50
■ 211	*	N°26A, 2 c. rouge-brun, type I, forte charnière sinon TB.....	200	40
■ 212	*	N°26A, 2 c. rouge-brun, type I, oblitéré càd de Fayence, pièce superbe .....	-	30
■ 213	*	N°26B, 2 c. rouge-brun clair, type II, TB .....	200	80
■ 214	*	N°27B, 4 c. gris, type II, superbe .....	350	140
■ 215	*	N°27B, 4 c. gris, type II, TB .....	350	120
■ 216	**	N°27Bf, 4 c. gris, réimpression Rothschild, superbe.....	285	120
■ 217	☒	N°27a, 4 c. gris jaunâtre (x3) et N°60A (x2), obl. Losange HP1° sur LSC de Rouen pour la Suède, TB ..	-	250
■ 218		N°28A, 10 c. bistre, type I, oblitéré Etoile 13, pièce superbe .....	-	20
■ 219		N°28A, 10 c. bistre, type I, oblitéré GC, pièce superbe .....	-	20
■ 220	**	N°28B, 10 c. bistre, type II, bloc de 4, deux timbres *, TB .....	1 800	500
■ 221	☒	N°28B, 10 c. bistre, type II et N°59, oblitérés GC 2240 sur enveloppe avec càd "ESCAD DE LA MEDITEE/MARSEILLE" du 12 décembre 1871, TB.....	-	600
■ 222		N°29A, 20 c. bleu, type I, oblitéré Losange CER2 en rouge, TB .....	-	60
■ 223	*	N°29Aa, 20 c. bleu foncé, type I, superbe .....	500	220
■ 224	*	N°29B, 20 c. bleu, type II, bloc de 4, TB.....	1 450	350
■ 225	(*)	N°29B, 20 c. bleu, type II, léger clair sinon TB .....	100	15
■ 226		N°29B, 20 c. bleu, type II, oblitéré Losange CER, TB .....	-	60
■ 227		N°29B, 20 c. bleu, type II, bande horizontale de 4 dont 2 timres avec variété d'impression, oblitéré càd, TB.....	-	25
■ 228	☒	N°29B, 20 c. bleu, type II, oblitéré GC 2578 sur LAC avec càd convoyeur station Fegersheim Ligne de Strasbourg-Bâle, TB (indice : 19) .....	-	150
■ 229		N°29Bb, 20 c. bleu, type II, variété "à la corne", oblitéré GC 3302, aminci sinon TB .....	125	20
■ 230		N°29Bc, 20 c. bleu, type II, variété "aux abeilles", oblitéré GC 2598, TB.....	300	100
■ 231	*	N°30, 30 c. brun, gomme coulée, bel aspect .....	1 200	120
■ 232	☒	N°30, 30 c. brun, deux ex. oblitérés Etoile 22 sur enveloppe du 25 juillet 1867 pour Genève, TB.....	-	50
■ 233	☒	N°30, 30 c. brun, paire horizontale oblitérée GC sur enveloppe chargée avec càd type 16 de Givors du 19 novembre 1868, TB .....	-	50
■ 234	*	N°30a, 30 c. brun clair, TB.....	1 200	400
■ 235		N°31, 40 c. orange, oblitéré de la griffe rouge "FRANCIA/VIA DI MARE" sur petit fragment, TB.....	-	50
■ 236		N°31, 40 c. orange, oblitéré en bleu, pièce superbe .....	-	15
■ 237	☒	N°31, 40 c. orange, oblitéré Ancre sur LSC avec càd "LIGNE U/PAQ FR N°3" du 1er juin 1870, de Constanfinople à St Etienne, TB .....	-	100

Lot N°			Cote	Départ
■ 238	*	N°32, 80 c. rose, TB .....	1 600	500
■ 239	*	N°32, 80 c. rose, TB .....	1 600	350
■ 240	*	N°32, 80 c. rose, petite rousseur sinon TB .....	1 600	200
■ 241		N°32, 80 c. rose, oblitéré Etoile 3 en rouge, TB .....	-	200
■ 242		N°32, 80 c. rose, obl. Ancre sur devant de lettre avec càd "BUENOS AYRES/PAQ FR N°3", taxé, TB....	-	150
■ 243	**	N°32b, 80 c. rose, réimpression Rothschild, superbe.....	800	400
■ 244		N°32d, 80 c. rose vif, oblitéré GC 2740, TB .....	50	15
■ 245		N°33, 5 f. violet-gris, oblitéré GC 2046, TB .....	1 000	350
■ 246		N°33, 5 f. violet-gris, oblitéré pcàd, TB .....	1 000	300
■ 247		N°33, 5 f. violet-gris, oblitéré càd type 17, TB .....	1 000	300
■ 248		N°33a, 5 f. gris-bleu, oblitéré GC 1987, TB.....	1 200	380
■ 249		N°33b (Maury), 5 f. violet-gris, burelage double, oblitéré càd type 18, infime clair sinon superbe .....	1 700	250
■ 250	*	<b>EMPIRE 1871</b> N°34, 10 sur 10 c. bistre, non-émis, TB.....	2 850	1 000
■ 251	*	N°34, 10 sur 10 c. bistre, non-émis, TB .....	2 850	1 000
■ 252		N°35, 5 c. vert pâle sur bleu, oblitéré Etoile, TB .....	220	75
■ 253	*	<b>SIEGE DE PARIS 1870</b> N°36, 10 c. bistre-jaune, une dent courte sinon TB.....	950	130
■ 254	*	<b>N°36b, 10 c. bistre-jaune, paire horizontale tête-bêche, forte * sinon TB (photo 1<sup>ère</sup> de couverture).</b>	<b>9 000</b>	<b>2 000</b>
■ 255	(*)	N°36c, 10 c. bistre-jaune, réimpression Granet, normalement sans gomme, TB.....	450	150
■ 256	*	N°37, 20 c. bleu, forte * sinon TB .....	400	100
■ 257		N°37c, 20 c. bleu, paire horizontale tête-bêche, oblitérée GC, une dent courte sinon TB.....	2 400	400
■ 258	*	N°38, 40 c. orange, TB.....	725	280
■ 259	*	N°38, 40 c. orange, très bon centrage, TB .....	725	250
■ 260	*	N°38b, 40 c. orange clair, TB.....	725	250
■ 261		N°38d, 40 c. orange, "4 retouchés", oblitéré GC, TB .....	200	60
■ 262		N°38d, 40 c. orange, "4 retouchés", oblitéré GC 2517, B .....	200	30
■ 263	**	<b>BORDEAUX 1870-1871</b> N°39A, 1 c. olive, impression fine, report 1, superbe .....	300	150
■ 264	*	N°39A, 1 c. olive, impression fine, report 1, TB .....	300	120
■ 265		N°39A, 1 c. olive, impression fine, report 1, oblitéré càd type 16, superbe.....	275	100
■ 266	**	N°39Ab, 1 c. olive foncé, report 1, haut de feuille, superbe .....	400	200
■ 267	*	N°39Ab, 1 c. olive foncé, report 1, bloc de 4, TB .....	1 600	600
■ 268	*	N°39B, 1 c. olive, report 2, TB .....	225	75
■ 269		N°39B, 1 c. olive, report 2, oblitéré càd type 17 sur petit fragment, superbe .....	200	80
■ 270		N°39B, 1 c. olive, report 2, oblitéré GC, rousseur sinon TB .....	200	30
■ 271		N°39Ba, 1 c. olive foncé, report 2, oblitéré càd type 16, superbe .....	220	100
■ 272	*	N°39C, 1 c. olive, report 3, haut de feuille, superbe .....	200	90
■ 273	*	N°39C, 1 c. olive, report 3, TB.....	200	70
■ 274		N°39C, 1 c. olive, report 3, bande horizontale de 3 oblitérée GC 2229, superbe.....	600	250
■ 275	*	N°39Cb, 1 c. olive foncé, report 3, TB .....	230	90
■ 276	*	N°40Aa, 2 c. chocolat, report 1, TB .....	1 700	500
■ 277	(*)	<b>N°40Ab, 2 c. brun-rouge, report 1, TB .....</b>	<b>7 000</b>	<b>1 400</b>
■ 278	*	N°40Af, 2 c. brun-rouge, impression fine dite de Tours, report 1, TB .....	2 500	1 000
■ 279	*	N°40B, 2 c. brun-rouge, report 2, TB.....	360	150
■ 280	*	N°40B, 2 c. brun-rouge, report 2, gomme partielle sinon TB .....	360	60
■ 281	*	N°40B, 2 c. brun-rouge, report 2, infime tâche sinon TB .....	360	60
■ 282		N°40B, 2 c. brun-rouge, report 2, oblitéré càd type 17, TB.....	325	100
■ 283		N°40B, 2 c. brun-rouge, report 2, avec annulation typographique, TB .....	400	100
■ 284	*	N°40Ba, 2 c. rouge-brique, report 2, petite paille sinon superbe.....	1 300	400
■ 285		N°40Ba, 2 c. rouge-brique, report 2, oblitéré GC, TB .....	900	300
■ 286	*	N°40Bf, 2 c. rouge-brique foncé, report 2, TB.....	2 400	500
■ 287		N°40Bf, 2 c. rouge-brique foncé, report 2, oblitéré càd type 17, TB .....	1 600	500
■ 288	(*)	N°40Bg, 2 c. chocolat, report 2, TB.....	1 350	300
■ 289		N°40Bg, 2 c. chocolat, report 2, oblitéré càd type 17 de Boulogne sur Mer, TB .....	900	250
■ 290	*	N°41B, 4 c. gris, report 2, TB .....	400	130
■ 291		N°41B, 4 c. gris, report 2, oblitéré càd Ambulant, superbe .....	400	160
■ 292		N°41B, 4 c. gris, report 2, oblitéré GC 2046, superbe .....	325	130
■ 293		N°41B, 4 c. gris, report 2, oblitéré càd de Toulon, TB .....	325	110
■ 294		N°41B, 4 c. gris, report 2, oblitéré càd type 17, TB.....	325	90
■ 295		N°41B, 4 c. gris, report 2, oblitéré GC, aminci, B.....	325	30
■ 296		N°41B, 4 c. gris, report 2, oblitéré càd type 17, fort aminci, B .....	325	30
■ 297		N°41Bb, 4 c. gris-illal, report 2, oblitéré GC, TB .....	450	150
■ 298		N°41Bc, 4 c. gris-noir, report 2, oblitéré GC 2145A, infime pelurage sinon TB .....	2 600	300
■ 299	*	N°41Bd, 4 c. gris foncé, report 2, TB .....	750	300
■ 300	*	N°42B, 5 c. vert-jaune, report 2, TB.....	370	140
■ 301	*	N°42B, 5 c. vert-jaune, report 2, TB.....	350	130
■ 302	*	N°42B, 5 c. vert-jaune, report 2, rousseur, B/TB.....	370	60
■ 303	(*)	N°42B, 5 c. vert-jaune, report 2, TB..... (cote sans gomme)	180	50
■ 304		N°42B, 5 c. vert-jaune, report 2, oblitéré GC 1604, superbe .....	200	90
■ 305		N°42Ba, 5 c. vert-jaune foncé, report 2, oblitéré GC 4514, TB.....	300	100

Lot N°		Cote	Départ
■ 306	N°43A, 10 c. bistre, report 1, oblitéré GC 2084, marges énormes, superbe .....	-	100
■ 307	N°43A, 10 c. bistre, report 1, oblitéré OR, TB.....	300	100
308	N°43A, 10 c. bistre, report 1, paire horizontale oblitérée GC 3981, TB .....	200	50
309	N°43A, 10 c. bistre, report 1, oblitéré GC 2240, TB.....	-	50
310	N°43A, 10 c. bistre, report 1, oblitéré GC 2046, TB.....	-	40
311	N°43Aa, 10 c. brun clair, report 1, oblitéré GC, superbe .....	-	50
312	N°43Aa, 10 c. brun clair, report 1, oblitéré Losange Ambulant, TB.....	110	35
■ 313	N°43Ab, 10 c. bistre verdâtre, report 1, oblitéré GC 2046D, TB .....	700	160
■ 314	* N°43B, 10 c. bistre-jaune, report 2, petit bord de feuille, superbe .....	-	600
■ 315	N°43B, 10 c. bistre-jaune, report 2, oblitéré càd type 24, TB .....	375	120
■ 316	N°43Ba, 10 c. bistre-jaune, report 2, oblitéré GC, TB.....	150	60
317	N°43Bd, 10 c. bistre-brun, report 2, oblitéré GC, TB.....	150	50
■ 318	N°44A, 20 c. bleu, type I, report 1, oblitéré GC, TB .....	725	200
■ 319	N°44A, 20 c. bleu, type I, report 1, oblitéré GC 3820, rousseur sinon TB.....	725	75
■ 320	N°44Aa, 20 c. bleu foncé, type I, report 1, oblitéré GC, léger pli sinon TB .....	1 100	150
■ 321	N°44B, 20 c. bleu, type I, report 2, oblitéré GC, rousseur sinon TB.....	825	90
■ 322	N°44B, 20 c. bleu, type I, report 2, oblitéré GC, réparé, bel aspect.....	825	60
323	N°45B, 20 c. bleu, type II, report 2, oblitéré GC, superbe .....	75	30
324	N°45C, 20 c. bleu, type II, report 3, oblitéré GC, TB .....	70	25
325	N°46A, 20 c. bleu, type III, report 1, oblitéré GC, TB .....	100	35
■ 326	N°46Ad, 20 c. outremer, type III, report 1, oblitéré GC, TB.....	850	200
■ 327	(*) N°46B, 20 c. bleu, type III, report 2, TB .....	450	200
328	N°46B, 20 c. bleu, type III, report 2, reconstitution du bloc report dont un exepaire bleu-outremer (pli), TB .....	1 675	250
329	N°46B, 20 c. bleu, type III, report 2, oblitéré GC 3396, pièce superbe .....	-	50
■ 330	* N°47, 30 c. brun, TB.....	500	170
■ 331	N°47, 30 c. brun, oblitéré GC, superbe.....	250	100
■ 332	N°47, 30 c. brun, oblitéré GC, TB.....	250	70
■ 333	N°47, 30 c. brun, oblitéré GC, TB.....	250	70
334	N°47, 30 c. brun, oblitéré GC, infimes points clairs sinon TB .....	250	30
■ 335	N°47a, 30 c. brun clair, oblitéré PC 540, TB.....	400	150
■ 336	N°47a, 30 c. brun clair, oblitéré GC, TB.....	270	100
■ 337	* N°48, 40 c. orange, TB.....	600	250
■ 338	N°48, 40 c. orange, oblitéré Etoile, TB .....	500	160
■ 339	N°48, 40 c. orange, nuance intense, oblitéré GC, TB .....	-	120
■ 340	N°48, 40 c. orange, oblitéré GC 3273, superbe .....	130	60
341	N°48, 40 c. orange, oblitéré GC, TB.....	130	50
342	N°48, 40 c. orange, oblitéré, TB.....	130	50
343	N°48, 40 c. orange, oblitéré GC 307, pli sinon TB.....	130	20
■ 344	N°48a, 40 c. orange vif oblitéré GC 361, TB .....	220	80
■ 345	N°48d, 40 c. rouge-sang clair, oblitéré GC 2187, superbe .....	1 000	400
■ 346	* N°48h, 40 c. jaune-orange, TB .....	1 450	400
■ 347	* N°49, 80 c. rose, superbe .....	725	300
■ 348	* N°49, 80 c. rose, rousseurs sinon TB .....	725	100
■ 349	* N°49, 80 c. rose, léger clair sinon TB.....	725	100
■ 350	N°49, 80 c. rose, oblitéré GC, TB.....	320	100
■ 351	N°49, 80 c. rose, oblitéré GC, TB.....	320	100
■ 352	N°49, 80 c. rose, oblitéré GC 2046, TB .....	320	80
■ 353	N°49, 80 c. rose, oblitéré GC 4563, légères rousseurs sinon superbe.....	320	60
■ 354	* N°49a, 80 c. rose clair, TB .....	725	230
■ 355	* N°49b, 80 c. rose vif, TB.....	1 000	400
■ 356	N°49b, 80 c. rose vif, oblitéré GC, pièce superbe .....	-	300
■ 357	N°49c, 80 c. rose carminé, nuance foncée, oblitéré GC 2818, TB .....	500	120
■ 358	N°49d, 80 c. groseille, oblitéré GC, TB .....	1 100	400
■ 359	** CERES DENTELE 1871-1875 N°50, 1 c. vert-olive, haut de feuille, superbe .....	100	50
■ 360	* N°50, 1 c. vert-olive, bloc de 4 bord de feuille, TB (photo page 12) .....	450	130
■ 361	* N°50 et 51, Les 2 valeurs, TB .....	300	90
■ 362	N°50, 51, 54, Les 3 valeurs oblitérées càd "VERSAILLES/ASSEMBLEE NATLE" sur petit fragment, superbe (photo page 12) .....	-	190
■ 363	** N°51, 2 c. rouge-brun, superbe.....	200	80
■ 364	* N°51, 2 c. rouge-brun, haut de feuille, TB .....	200	60
■ 365	* N°51, 2 c. rouge-brun, TB.....	200	60
■ 366	N°51, 2 c. rouge-brun, oblitéré càd "VERSAILLES/CHAMBRE DES DEPUTES", TB .....	-	70
■ 367	* N°51c, 2 c. rouge-brun, non-dentelé, TB .....	475	150
■ 368	** N°52, 4 c. gris, superbe .....	450	200
■ 369	* N°52, 4 c. gris, TB .....	450	140
■ 370	* N°52b, 4 c. gris, non-dentelé, bord de feuille, superbe.....	700	200
■ 371	* N°53a, 5 c. vert sur blanc TB .....	325	120
372	* N°53a, 5 c. vert sur blanc, pli sinon TB .....	325	45
■ 373	* N°53d, 5 c. vert-jaune sur azuré, non-dentelé, TB .....	325	70
374	N°54, 10 c. brun sur rose, bande horizontale de 3, oblitérée càd "PARIS/DEPART", TB .....	55	20
■ 375	* N°54a, 10 c. brun foncé sur rose, TB .....	800	200



360



379



362

376	(*)	N°55, 15 c. bistre, gno, TB .....	(cote sans gomme)	180	50
■ 377	*	N°56, 30 c. brun et N°57, 80 c. rose, les 2 valeurs, B/TB .....		2 250	300
■ 378	*	N°56, 30 c. brun, infime pli de gomme sinon superbe .....		1 050	100
■ 379	☒	N°57, 80 c. rose, oblitéré càd "MARSEILLE/B. M." du 31 octobre 1874 sur LSC pour Constantinople, superbe .....		-	150
■ 380	*	N°58, 10 c. brun sur rose, TB .....		500	150
■ 381	*	N°58c, 10 c. brun sur rose, paire horizontale tête-bêche, double piquage horizontale, dent courte sinon TB (ex. Schatzkès) .....		7 000	750
■ 382	*	N°58c, 10 c. brun sur rose, paire horizontale tête-bêche, oblitérée Losange NP, TB .....		2 750	750
■ 383	*	N°59, 15 c. bistre, TB .....		650	200
■ 384	*	N°59, 15 c. bistre, TB .....		650	200
■ 385	*	N°59, 15 c. bistre, infime point clair sinon TB .....		650	60
■ 386	*	N°59, 30 (paire dont 1 déf.), 35, oblitérés Ancre sur devant de lettre taxée, de Beyrouth pour Marseille, TB .....		-	100
■ 387	*	N°59a, 10 c. bistre-brun, TB .....		675	200
■ 388	*	N°59c, 15 c. bistre, non-dentelé, superbe .....		625	170
■ 389	**	N°60A, 25 c. bleu, 1er état, superbe .....		200	80
■ 390	*	N°60A, 25 c. bleu, 1er état, TB .....		200	60
391	(*)	N°60A, 25 c. bleu, 1er état, avec inscription LANGER au verso, B/TB .....		-	30
■ 392	*	N°60C, 25 c. bleu, 3ème état, TB .....		210	60
393	*	N°60C, 25 c. bleu, 3ème état, oblitéré Losange ASNA, TB .....		40	20
■ 394	**	<b>SAGE 1876-1900</b> N°61, 1 c. vert, superbe .....		262	70
395	*	N°61, 1 c. vert, TB .....		175	50
396	*	N°61, 1 c. vert, oblitéré càd, TB .....		110	30
■ 397	*	N°62, 2 c. vert, forte * sinon TB .....		1 800	350
■ 398	(*)	N°62, 2 c. vert, TB .....	(cote sans gomme)	600	150
■ 399	*	N°62, 2 c. vert, oblitéré OR, superbe .....		-	200
■ 400	*	N°62, 2 c. vert, avec interpanneau et annulation typographique sur petit fragment, TB .....		340	170
■ 401	*	N°63, 4 c. vert, très frais, TB .....		220	70
402	*	N°63, 4 c. vert, oblitéré pcàd, TB .....		90	30
403	*	N°63, 4 c. vert, oblitéré pcàd, TB .....		90	30
■ 404	*	N°64, 5 c. vert, TB .....		900	250
■ 405	*	N°64a, 5 c. vert, non-dentelé, bord de feuille, superbe .....		850	300
■ 406	*	N°65, 10 c. vert, TB .....		1 200	400
■ 407	*	N°65, 10 c. vert, TB .....		1 200	250
■ 408	*	N°66, 15 c. gris, TB .....		1 200	400
■ 409	*	N°67, 20 c. brun-lilas, TB .....		825	250
■ 410	*	N°67, 20 c. brun-lilas, TB .....		825	220
■ 411	*	N°67, 20 c. brun-lilas, rousseur sinon TB .....		825	70
■ 412	*	N°67a, 20 c. brun-lilas, non-dentelé, bord de feuille, superbe .....		650	200
■ 413	*	N°69, 30 c. brun clair, forte * sinon TB .....		700	100
■ 414	*	N°71, 75 c. carmin, bas de feuille, superbe .....		1 400	500
■ 415	*	N°71a, 75 c. carmin, non-dentelé, TB .....		850	250
■ 416	*	N°72, 1 f. bronze, TB .....		1 300	300
417	*	N°74, 2 c. vert, TB .....		150	40
418	*	N°75c, 5 c. vert foncé sur vert, réimpression Granet, TB .....		110	40
■ 419	*	N°76, 10 c. vert, dentelure irrégulière sinon TB .....		1 400	250
■ 420	*	N°76, 10 c. vert, oblitéré pcàd, TB .....		325	100
■ 421	*	N°76, 10 c. vert, oblitéré pcàd, B/TB .....		325	60
■ 422	*	N°78, 25 c. outremer, TB .....		650	200
■ 423	*	N°78, 25 c. outremer, TB .....		650	200
424	(*)	N°78d, 25 c. outremer, réimpression Granet, TB .....		100	40
425	*	N°80, 30 c. brun-jaune, rousseurs, B .....		120	15
■ 426	*	N°80a, 30 c. brun, TB .....		130	65
■ 427	*	N°81, 75 c. rose, dentelure irrégulière sinon TB .....		2 750	750
■ 428	**	N°82, 1 f. olive clair, bas de feuille, superbe .....		337	90
■ 429	*	N°82, 1 f. olive clair, très bon centrage, petit bord de feuille, superbe .....		225	90
■ 430	*	N°82, 1 f. olive clair, TB .....		225	60

Lot N°			Cote	Départ
■ 431	*	N°82a, 1 f. olive clair, non-dentelé, TB.....	1 700	350
■ 432	*	N°82b, 1 f. vert-bronze, réimpression Granet, superbe.....	190	70
433	**	N°83, 83b, 85, 85a, 87, 88, 89, 90, Les 8 valeurs, superbe .....	291	70
■ 434	*	<b>N°84, 1 c. noir sur bleu de Prusse, charnière forte sinon TB .....</b>	<b>16 000</b>	<b>4 000</b>
■ 435		N°84, 1 c. noir sur bleu de Prusse, oblitéré pcàd, petite déchirure consolidée sinon bel aspect .....	6 000	500
■ 436	*	N°86a, 3 c. bistre sur jaune, non-dentelé, coin de feuille, superbe.....	350	150
■ 437	*	N°89d, 10 c. noir sur lilas, réimpression Granet, superbe .....	180	70
■ 438	**	N°90a, 15 c. bleu sur bleu, superbe.....	1 050	250
■ 439	*	N°90a, 15 c. bleu sur bleu, bord de feuille, TB.....	700	230
440	*	Faux de Chalon 15 c. bleu, TB.....	140	40
■ 441	*	N°91, 25 c. noir sur rouge, gomme partielle sinon TB .....	1 500	150
■ 442	(*)	N°91b, 25 c. noir sur rouge, non-dentelé, bord de feuille, superbe .....	900	200
■ 443	*	N°92b, 25 c. bistre sur jaune, non-dentelé, TB.....	500	200
■ 444	*	N°93, 35 c. violet-noir sur jaune, TB .....	800	200
445	*	N°93d, 35 c. violet sur orange, réimpression Granet, petit coin de feuille, superbe .....	120	50
■ 446	**	N°94, 40 c. rouge-orange, bas de feuille, superbe .....	263	100
447	*	N°94, 40 c. rouge-orange, TB.....	175	45
448	*	N°94a, 40 c. vermillon, avec millésime 0, TB.....	190	50
■ 449	*	N°95, 5 f. violet sur lilas, paire millésime 9, TB .....	1 600	450
■ 450	*	N°95, 5 f. violet sur lilas, TB .....	650	200
■ 451	*	N°95, 5 f. violet sur lilas, TB .....	650	160
■ 452	*	N°95, 5 f. violet sur lilas, forte charnière sinon TB.....	650	60
■ 453	*	N°95, 95a, 95f, Les 3 nuances du 5 f., oblitérés, TB .....	320	75
454	*	N°95, 5 f. violet sur lilas, oblitéré, TB.....	90	30
■ 455	*	N°95a, 5 f. lilas-rose sur lilas pâle, TB.....	950	250
■ 456	(*)	N°95a, 5 f. lilas-rose sur lilas pâle, gno, B/TB.....	950	70
■ 457	*	N°95, 5 f. violet sur lilas, non-dentelé, bord de feuille, TB .....	700	230
■ 458	(*)	N°95c, 5 f. violet sur lilas, réimpression Granet, superbe .....	2 500	1 000
459	*	N°96d, 20 c. brun sur jaune, réimpression Granet, TB .....	100	35
460	**	N°97, 25 c. noir sur rose, TB .....	180	50
■ 461	*	N°97b, 25 c. noir sur rose, non-dentelé, bas de feuille, superbe.....	200	70
462	(*)	N°97c, 25 c. noir sur rose, réimpression Granet, TB.....	80	30
■ 463	*	N°98, 50 c. rose, paire millésime 7, TB .....	650	220
■ 464	*	N°98, 50 c. rose, TB .....	275	90
■ 465	*	N°98, 50 c. rose, TB .....	275	80
■ 466	*	N°98a, 50 c. rose pâle, avec millésime 7, TB .....	275	75
■ 467	**	N°99, 75 c. violet sur orange, TB .....	562	100
■ 468	*	N°99, 75 c. violet sur orange, forte * sinon TB .....	375	60
469	(*)	N°99a, 75 c. violet sur jaune, gno, TB .....	400	50
470	*	N°101, 15 c. bleu, paire millésime 0, TB .....	50	20



471



478



472

■ 471	☒	N°101, 15 c. bleu, oblitéré càd "CORR. D'ARMEES/LIGN N PAQ FR N°6" du 2 juillet 1898 sur enveloppe pour la France, TB .....	-	200
■ 472	☒	N°101, 15 c. bleu, oblitéré càd "CORR. D. ARM/LIG T PAQ FR N°1" du 13 février 1898 sur enveloppe postée à Colombo, pour la France, TB .....	-	150
■ 473	**	N°101a, 15 c. bleu foncé, bloc de 4, deux timbres *, TB.....	225	60
474	**	N°101a, 15 c. bleu foncé, TB.....	67	30
475	**	N°102, 103, Les 2 valeurs, superbe .....	127	35
476	*	N°102, 5 c. vert-jaune, paire millésime 0, TB .....	80	25
■ 477	*	N°103b, 10 c. noir sur lilas, type III et II se tenant, TB .....	500	120
■ 478		N°103b, 10 c. noir sur lilas, type III et II se tenant, oblitéré càd type 18 de Betheny-Revue du 21 septembre 1901 sur petit fragment, TB .....	-	120
■ 479	*	N°104, 50 c. rose, paire millésime 0, TB .....	750	200
■ 480	**	N°105, 106, Les 2 valeurs, superbe (photo du N°105) .....	367	80

Lot N°			Cote	Départ
481	*	N°105, 2 f. bistre sur azuré, avec millésime 0, TB .....	200	60
482	*	N°105, 2 f. bistre sur azuré, TB .....	200	50
483	*	N°106, 5 c. vert-jaune, paire millésime 9, TB .....	90	30
484	*	N°106a, 5 c. vert-jaune, type II tenant au type I, B .....	200	25
485	(*)	N°106a, 5 c. vert-jaune, type III tenant au type II, deux paires verticales formant un bloc de 4, bord de feuille, TB .....	400	80
486		<b>Oblitérations</b> ferroviaires Sélection de 19 valeurs .....	-	120
487		Oblitérations Paris Exposition Universelle Sélection de 9 valeurs .....	-	25
488		<b>OBLITERATIONS GROS ET PETITS CHIFFRES GC 66 ALLONES</b> (47) sur N°22, 20 c.bleu, superbe .....	-	45
489		<b>GC 1856 JALIGNY</b> (3) sur N°21, 10 c. bistre, TB .....	-	10
490		<b>GC 3320 SAULT-DE-NAVAILLES</b> (64) sur N°21, 10 c. bistre, superbe .....	-	45
491		<b>GC 6103 ROQUECOR</b> sur N°22, 20 c. bleu, TB .....	-	120
492		<b>GC 6303 ST DIDIER</b> (86) sur N°60C, 25 c. bleu, état III, oblitération faible, TB .....	-	80



493	☒	<b>PC 847 CHEVANCEAUX</b> N°10, oblitéré sur enveloppe avec càd type 15 de Montlieu (16) et cursive 16/Chevanceaux, TB .....	-	150
494		<b>PC 2127 MONTELIEU</b> (10) sur N°14A, 20 c. bleu, type I, superbe .....	-	35
495	☒	<b>PC 3117 RETHEL</b> N°22, 20 c. bleu, oblitéré sur LAC du 22 mars 1864, TB ( <i>indice : 15</i> ) .....	-	70
496		<b>PC 3778 ALERIA</b> (19) sur N°14A, 20 c. bleu, type I, superbe .....	-	120
497	☒	<b>BUREAUX FRANCAIS A L'ETRANGER Alexandrette</b> N°13A (x2) et N°16 (x2), oblitérés PC 3766 sur LAC avec càd type 24 et griffe linéaire "POSTE FRANCAISE/D'ALEP", superbe ( <i>photo 4<sup>ème</sup> de couverture</i> ) .....	-	400
498	☒	Alexandrette N°21 et 23, oblitérés GC 5079 sur LAC avec càd type 24 "ALEXANDRETTE/SYRIE" du 2 décembre 1863 pour Marseille, superbe .....	-	120
499		Alexandrette N°38, oblitéré GC 5079 en noir et N°56, oblitéré GC 5079 en bleu, TB .....	70	25
500		<b>Alexandrie</b> N°13A, 10 c. bistre, type I, oblitéré PC 3704, superbe .....	-	20
501		Alexandrie N°17 et 14A (déf.), oblitérés PC 3104 sur grande partie de lettre, B/TB .....	-	200
502	☒	Alexandrie N°21, 23 (x2), oblitérés GC 5080 sur enveloppe avec càd type 15 "ALEXANDRIE/EGYPTE" du 27 juillet 1854, pour la Suisse, TB .....	-	100
503	☒	Alexandrie N°23, 40 c. orange, oblitéré GC 5080 sur LSC avec càd bleu du 5 octobre 1866 pour Marseille, TB .....	-	30
504		<b>Beyrouth</b> N°23, 30, 31, Les 3 valeurs oblitérées GC 5082, TB .....	73	25
505	☒	Beyrouth N°23, 40 c. orange, oblitéré GC 5082 sur enveloppe ( <i>rabat manquant</i> ), avec càd du 23 mai 1867 pour Marseille, TB .....	100	30
506		<b>Constantinople</b> N°13A, 10 c. bistre, type I, oblitéré PC 3707, pièce superbe .....	-	20
507		Constantinople N°21, 21+23, 23, 57, Les 5 valeurs oblitérées GC 5083, TB .....	-	30
508		<b>Dardanelles</b> N°13A (paire), 17A, oblitérés PC 3708 sur petit fragment avec càd du 31 octobre 1867, TB .....	520	200
509		Dardanelles N°21 et 23, oblitérés GC 5084 sur petit fragment, TB .....	-	75
510		<b>Galatz</b> N°28A, 10 c. bistre, type I, oblitéré GC 5085 en bleu, TB .....	145	50
511		Galatz N°29A, 20 c. bleu, type I, oblitéré GC 5085 en bleu, TB .....	160	60
512		Galatz N°32, 80 c. rose, oblitéré GC 5085 en bleu, timbre déf. mais belle frappe .....	225	40



■ 513	<b>Ibraïla</b> N°23, 40 c. orange, paire horizontale oblitérée GC 5087 en bleu, TB..... (cote Maury)	225	75
514	<b>Jaffa</b> N°32, 80 c. rose, oblitéré GC 5089, TB.....	-	45
515	Jaffa N°57, 80 c. rose, oblitéré GC 5089 sur petit fragment, TB..... (cote Maury)	100	40
■ 516	<b>Lattaqué</b> N°57, 80 c. rose, oblitéré GC 5091, TB..... (cote Maury)	315	100
517	<b>Le Caire</b> N°31, 40 c. orange, oblitéré GC 5119, TB..... (cote Maury)	80	20



518



531



544



528



540

■ 518	✉ Le Caire N°31, 40 c. orange, oblitéré GC 5119 sur enveloppe avec càd du 8 mars 1869, pour Paris, B/TB..... (cote Maury)	575	130
519	Le Caire N°32, 80 c. rose, oblitéré GC 5119, TB.....	95	40
■ 520	<b>Mersina</b> N°32, 80 c. rose, oblitéré GC 5092, TB..... (cote Maury)	150	60
■ 521	<b>Metelin</b> N°24, 80 c. rose, oblitéré GC 5093, superbe..... (cote Maury)	265	120
522	<b>Port-Saïd</b> N°32, 80 c. rose, oblitéré GC 5129 en bleu, léger pli sinon TB..... (cote Maury)	150	35
■ 523	<b>Rhodes</b> N°21, 10 c. bistre, oblitéré GC 5094, TB..... (cote Maury)	225	90
524	Rhodes N°23, 40 c. orange, oblitéré GC 5094, belle frappe, B/TB..... (cote Maury)	200	50
525	<b>Salonique</b> N°13A, 10 c. bistre, type I, oblitéré PC 4012 sur petit fragment, B/TB..... (cote Maury)	60	20
526	Salonique N°21, 23, 24, Les 3 valeurs oblitérées GC 5095, B/TB..... (cote Maury)	175	35
527	Salonique N°24, 80 c. rose, oblitéré GC 5095 sur petit fragment, TB..... (cote Maury)	70	30
■ 528	✉ <b>Shanghai</b> N°58 et 59, oblitérés GC 5104 sur enveloppe avec càd "CORR D'ARMEES/SHANG-HAÏ" du 30 janvier 1877 pour Toulon, TB.....	-	400
529	Shanghai N°60, 25 c. bleu, oblitéré GC 5104, TB..... (cote Maury)	60	25
530	<b>Smyrne</b> N°28B, 29, 31, 57, Les 4 valeurs oblitérées GC 5098, TB..... (cote Maury)	61	20
■ 531	✉ Smyrne N°38a, 40 c. jaune-orange, paire horizontale, oblitérée GC 5098 sur LSC avec càd du 4 juillet 1873, pour Lyon, TB.....	-	75
■ 532	<b>Suez</b> N°31, 40 c. orange, oblitéré GC 5105, très belle frappe.....	-	70
■ 533	<b>Trébizonde</b> N°32, 38, 57, Les 3 valeurs oblitérées GC 5100 en bleu, TB..... (cote Maury)	255	95
■ 534	<b>Tulscha</b> N°23, 40 c. orange, oblitéré GC 5102, superbe..... (cote Maury)	225	90
535	<b>Varna</b> N°13Aa, 10 c. jaune-citron, oblitéré PC 4018 en bleu, touché, B/TB.....	-	40
■ 536	Varna N°16, 40 c. orange, oblitéré PC 4018 en bleu, TB..... (cote Maury)	170	70
537	Varna N°21, 10 c. bistre, oblitéré GC 5103, TB..... (cote Maury)	65	30
■ 538	<b>Yokohama</b> N°22, 24, 32, 38, Les 4 valeurs oblitérées GC 5118, TB..... (cote Maury)	435	95
■ 539	Yokohama N°27, 4 c. gris, oblitéré GC 5118, TB..... (cote Maury)	150	70
■ 540	Yokohama N°32, 80 c. rose, paire horizontale oblitérée GC 5118 sur devant de lettre avec càd "YOKOHAMA/BAU FRANCAIS" du 12 février 1869, TB.....	-	100
541	Yokohama N°53, 5 c. vert-jaune sur azuré, oblitéré càd "YOKOHAMA/JAPON" du 22 octobre 1877 sur petit fragment, TB..... (cote Maury)	125	50
542	Yokohama N°53, 5 c. vert-jaune sur azuré, oblitéré GC 5118, TB..... (cote Maury)	115	30
■ 543	Yokohama N°56, 30 c. brun, paire horizontale oblitérée GC 5118, superbe..... (cote Maury)	180	75
■ 544	✉ Yokohama N°57 et 58 (x2), oblitérés càd "YOKOHAMA/BAU FRANCAIS" du 22 août 1876 sur enveloppe pour la France, TB.....	-	500
545	Yokohama N°59, 15 c. bistre, oblitéré GC 5118, TB..... (cote Maury)	90	30
546	<b>Oblitérations</b> sur type Sage Sélection de 80 valeurs des bureaux du Levant, Shanghai, Port-Saïd, Tunisie, maritimes.....	-	400
547	* <b>DE 1900 A NOS JOURS</b> N°109d, 3 c. orange, non-dentelé, bas de feuille, TB.....	70	30
548	* N°109d, 3 c. orange, non-dentelé, TB.....	70	25
■ 549	** N°112 et 114, Les 2 valeurs, TB.....	470	130
550	* N°112/14, 116/18, Mouchons, les 6 valeurs, TB.....	432	110
■ 551	** N°113, 20 c. brun-lilas, bord de feuille, très bon centrage, superbe.....	200	100

Lot N°			Cote	Départ
■ 552	**	N°113, 20 c. brun-lilas, avec interpanneau, superbe.....	200	60
553	**	N°113, 20 c. brun-lilas, TB .....	200	40
554	*	N°113, 20 c. brun-lilas, TB .....	61	20
■ 555	*	N°114 et 115, Les 2 valeurs très bien centrées, TB.....	225	80
■ 556	**	N°114d, 25 c. bleu, non-dentelé, coin de feuille, superbe .....	1 000	400
■ 557	**	N°115, 30 c. violet, centrage parfait, pièce superbe .....	315	180
■ 558	**	N°115, 30 c. violet, superbe .....	315	130
■ 559	**	N°115, 30 c. violet, TB .....	315	65
■ 560	*	N°115, 30 c. violet, chiffres légèrement déplacés, TB.....	-	60
561	**	N°116, 10 c. rouge, TB .....	175	40
562	*	N°117, 119, 121, 123, 124, 125, 240, Les 7 valeurs, B.....	279	35
563	*	N°117, 15 c. orange, paires millésime 1 et 2, TB.....	75	25
564	(*)	N°117, 15 c. orange, paire verticale dont un timbre piquage oblique par pliage, TB.. (cote Maury)	160	40
565	☒	N°117, 15 c. orange, paires millésimes 1 et 2, oblitérées "POSTE NAVALE/BUREAU N°22" du 14 mars 1940 sur enveloppe de complaisance, TB.....	-	25
■ 566	*	N°117c, 15 c. orange, non-dentelé, coin de feuille, TB.....	275	100
■ 567	*	N°117c, 15 c. orange, non-dentelé, haut de feuille, petite rousseur sinon TB.....	275	75



568



575

■ 568	**	N°117d, 15 c. orange, non-dentelé tenant à dentelé, 2 paires formant un bloc de 4 haut de feuille, * sur le haut de feuille, superbe .....	1 700	700
■ 569	**	N°118, 25 c. bleu, très bon centrage, superbe.....	500	250
■ 570	**	N°118, 25 c. bleu, TB.....	500	100
571	*	N°118, 25 c. bleu, rousseur sinon TB .....	160	25
572	**	N°119, 40 c. rouge et bleu, superbe.....	65	20
573	*	N°119/21, 123, Mersons, les 4 valeurs, TB .....	272	75
574	*	N°119, 120, 121, 123, Mersons, les 4 valeurs, TB .....	272	75
■ 575	☒	N°119 et 138, oblitérés céd "POSTES NAVALES/MEDIT. E" du 19 août 1920 sur enveloppe recommandée pour Marseille, TB.....	-	120
■ 576	**	N°120, 50 c. brun et gris, superbe .....	500	150
■ 577	*	N°120a, 50 c. brun et gris, non-dentelé, bord de feuille, superbe.....	750	250
578	*	N°120d, 50 c. brun et gris, papier GC, TB.....	225	55
579	**	N°121, 1 f. lie-de-vin et olive, superbe.....	110	40
■ 580	**	N°121f, 1 f. lie-de-vin et olive, papier GC, non-dentelé, coin de feuille, superbe .....	-	300
■ 581	**	N°121f, 1 f. lie-de-vin et olive, papier GC, superbe.....	150	60
■ 582	*	N°122, 2 f. violet et jaune, dent d'angle se détachant sinon TB .....	950	110
■ 583	*	N°123, 5 f. "bleu foncé et chamois" et N°123a, 5 f. bleu et olive, les 2 valeurs, TB.....	300	90
584	*	N°123, 5 f. "bleu très foncé" et chamois, TB .....	100	30
■ 585	**	N°123a, 5 f. bleu et olive, superbe.....	425	110
■ 586	*	N°123a, 5 f. bleu et olive, très bon centrage, superbe .....	200	60
■ 587	**	N°124, 10 c. rose, avec interpanneau, superbe.....	225	75
■ 588	**	N°124 et 125, Les 2 valeurs, TB .....	285	70
589	**	N°124, 10 c. rose, TB .....	225	50
■ 590	*	N°124/28, Mouchons retouchés, les 5 valeurs, TB.....	592	175
591	*	N°124, 125, 127, 128, Mouchons retouchés, les 4 valeurs, B/TB .....	497	75
592	**	N°125, 15 c. vermillon, superbe.....	60	25
■ 593	**	N°125b, 15 c. vermillon, non-dentelé, coin de feuille, superbe .....	1 000	300
■ 594	**	N°126, 20 c. brun-lilas, superbe .....	350	120
■ 595	**	N°126, 20 c. brun-lilas, superbe .....	350	120
■ 596	**	N°126, 20 c. brun-lilas, TB .....	350	70
■ 597	*	N°126, 20 c. brun-lilas, paire millésime 2, TB.....	325	85
■ 598	**	N°127, 25 c. bleu, coin de feuille, superbe.....	500	180
■ 599	**	N°127, 25 c. bleu, TB.....	500	115
■ 600	**	N°127, 25 c. bleu, TB.....	500	115
■ 601	**	N°128, 30 c. violet, superbe .....	1 050	350
■ 602	*	N°128, 30 c. violet, TB .....	325	100
■ 603	**	N°129/33, Semeuses lignées, les 5 valeurs, superbe .....	1 007	350

Lot N°			Cote	Départ
604	*	N°129/33, Semeuses lignées, les 5 valeurs, TB .....	374	90
605	*	N°129/33, Semeuses lignées, les 5 valeurs, B/TB.....	374	65
606	*	N°129/32, Semeuses lignées, les 4 valeurs, TB .....	174	30
■ 607		N°130f, 15 c. vert-gris, type VI de roulette, oblitéré, TB .....	210	70
■ 608	**	N°130j, 15 c. vert-gris, papier GC, non-dentelé, haut de feuille, superbe.....	-	150
■ 609	**	N°131, 20 c. brun-lilas, très bon centrage, bloc de 4, superbe .....	760	300
■ 610	**	N°131, 20 c. brun-lilas, bas de feuille, superbe .....	190	70
■ 611	**	N°131, 20 c. brun-lilas, bas de feuille, superbe .....	190	70
■ 612	*	N°131, 20 c. brun-lilas, paire millésime 4, TB.....	320	100
613	*	N°131, 20 c. brun-lilas, TB .....	77	20
■ 614	*	N°131a, 20 c. brun-lilas foncé, paire millésime 6, TB.....	275	100
■ 615	*	N°131b, 20 c. brun-lilas, non-dentelé, léger pli sinon TB .....	325	65
■ 616	**	N°132, 25 c. bleu, superbe .....	225	90
■ 617	**	N°132, 25 c. bleu, superbe .....	225	90
618	*	N°132, 25 c. bleu, TB.....	84	20
■ 619	*	N°132a, 25 c. bleu foncé, paire millésime 6, TB .....	300	100
■ 620	*	N°132a, 25 c. bleu foncé, paire millésime 4, TB .....	300	100
■ 621	**	N°132d, 25 c. bleu, impression recto-verso, très bon centrage, bloc de 4, bord de feuille, superbe..	1 400	450
■ 622	**	N°133, 30 c. lilas, superbe.....	550	220
■ 623	**	N°133, 30 c. lilas, superbe.....	550	200
■ 624	**	N°133, 30 c. lilas, superbe.....	550	180
■ 625	*	N°133, 30 c. lilas, bloc de 4, gomme lustrée sinon TB.....	800	100
626	*	N°133, 30 c. lilas, TB .....	200	40
■ 627	**	N°136, 35 c. violet clair, bord de feuille, superbe.....	425	140
■ 628	**	N°136, 35 c. violet clair, superbe.....	425	140
■ 629	*	N°136, 35 c. violet clair, paire millésime 6, forte charnière sinon TB.....	550	85
630	*	N°136, 35 c. violet clair, TB.....	170	40
■ 631	*	N°136a, 35 c. violet, type I, rousseur sinon TB .....	305	60
■ 632	(*)	N°136b, 35 c. violet, non-dentelé, superbe..... (cote sans gomme)	500	180
633	**	N°137, 5 c. vert foncé, très belle variété d'impression, superbe .....	-	40
634	**	N°137i, 5 c. vert foncé, impression recto-verso, bloc de 6 bord de feuille, superbe .....	90	40
635	**	N°138, 10 c. rouge, faux pour servir, avec interpanneau, superbe.....	-	30
636	☒	N°138, 10 c. rouge, oblitéré càd "BORDEAUX A BUENOS AYRES/1° LJ N°3" du 24 octobre 1914 sur enveloppe imprimée de la Cie Générale Transatlantique, pour Menton, TB	-	50
■ 637	**	N°138c, 10 c. écarlate, superbe .....	345	120
■ 638	**	N°138c, 10 c. écarlate, infime froissure sinon superbe .....	345	80
■ 639	*	N°138c, 10 c. écarlate, TB.....	230	75



640



667



656

■ 640	☒	N°140, 25 c. bleu, Faux de Nice, oblitéré càd du 19 mars 1925 sur enveloppe taxée pour timbre contrefait, TB .....	575	150
641	**	N°141c, 30 c. orange, papier GC, bas de feuille avec manchette GC, TB.....	40	20
■ 642	**	N°142b, 35 c. violet, type II, bloc de 4 coin daté (22.3.26), superbe .....	705	160
643	*	N°143, 45 c. vert et bleu, 4 timbres de nuances différentes, TB .....	140	35
■ 644	**	N°144b, 60 c. violet et bleu, non-dentelé, coin de feuille, superbe.....	1 400	500
645	**	N°145, 2 f. orange et vert-bleu, superbe .....	150	50
■ 646	*	N°145c, 2 f. orange et vert-bleu, cassure dans le bas de l'écusson, TB.....	1 250	450
■ 647	**	N°145g, 2 f. orange et vert-bleu, non-dentelé tenant à dentelé, haut de feuille, superbe.....	2 250	800
648	*	N°146, 146a, 147, 147a, Croix-Rouge, les 4 valeurs, TB.....	108	25
■ 649	**	N°147, 10 c. + 5 c. rouge, Croix-Rouge, bloc de 15 coin de feuille, superbe .....	1 500	400
650	**	N°147, 10 c. + 5 c. rouge, Croix-Rouge, superbe .....	100	20

Lot N°			Cote	Départ
651	**	N°147, 10 c. + 5 c. rouge, Croix-Rouge, superbe .....	100	20
■ 652	*	N°147, 10 c. + 5 c. rouge, paire millésime 5, TB.....	190	60
653	**	N°147a, Croix-Rouge de 1914, tirage rouge-orange, haut de feuille, superbe.....	130	45
654	**	N°148 et 149, Les 2 valeurs, superbe .....	100	40
■ 655	*	N°148/55, 1ère Série Orphelins, les 8 valeurs, le N°154 légère adhérence sinon TB (photo des N°154 et 155) .....	3 250	800
■ 656	☒	N°149, bande horizontale de 4 (1 f. l. d.), N°151, Paire verticale haut de feuille, oblitérées càd "BORDEAUX A MATADI/LLN°3" du "juin 1920, pour le Congo, TB (photo page 17) .....	-	150
657	**	N°150, 15 c. + 10 c. gris-vert, Orphelins, très bon centrage, superbe .....	125	50
658	*	N°150 et 151, Les 2 valeurs, TB .....	130	35
■ 659	**	N°151, 25 c. + 15 c. bleu, Orphelins, superbe.....	225	90
■ 660	**	N°151, 25 c. + 15 c. bleu, Orphelins, superbe.....	225	90
661	*	N°152, 35 c. + 25 c. ardoise et violet, Orphelins, TB .....	190	55
662	*	N°152, 35 c. + 25 c. ardoise et violet, Orphelins, très bon centrage, forte charnière sinon TB .....	190	40
■ 663	**	N°153, 50 c. + 50 c. brun et brun clair, Orphelins, superbe .....	975	400
664	(*)	N°153, 50 c. + 50 c. brun et brun clair, Orphelins, TB .....	300	40
■ 665	**	N°154, 1 f. + 1 f. carmin, Orphelins, superbe .....	1 600	550
■ 666	*	N°154, 1 f. + 1 f. carmin, Orphelins, très bon centrage, superbe .....	500	165
■ 667	☒	N°154, 156, 148, 149, Les 4 valeurs obitérés càd "VERSAILLES - CHATEAU/CONGRES DE LA PAIX" du 28 juin 1919 sur carte, légère rousseur sinon TB (photo page 17) .....	585	120
■ 668	**	<b>N°155, 5 f. + 5 f. noir et bleu, Orphelins, avec interpanneau, superbe .....</b>	<b>5 500</b>	<b>2 300</b>
■ 669	*	N°155, 5 f. + 5 f. noir et bleu, Orphelins, très bon centrage, TB.....	2 100	650
■ 670	*	N°155, 5 f. + 5 f. noir et bleu, Orphelins, TB.....	2 100	600
■ 671	**	N°156, 15 c. + 5 c. noir et rouge, Infirmière, bas de feuille, superbe .....	300	100
672	*	N°156, 15 c. + 5 c. noir et rouge, Infirmière, TB .....	140	40
673	*	N°156, 15 c. + 5 c. noir et rouge, Infirmière, forte charnière sinon TB .....	140	25
■ 674	*	N°156a, 15 c. + 5 c. noir et rouge, Infirmière, non-dentelé, TB .....	2 000	800
■ 675	*	N°157c, 1/2 c. sur 1 c. gris-noir, surcharge renversée, papier GC, superbe.....	1 400	500
■ 676	**	N°162/69, 2ème Série Orphelins, les 8 valeurs, superbe (photo du N°169).....	530	200
677	*	N°162/69, 167a, 168a, 2ème Série Orphelins, les 10 valeurs, TB.....	325	100
678	*	N°169, + 1 f. sur 5 f. + 5 f. noir et bleu-gris, Orphelins, TB .....	170	40
679	*	N°169a, + 1 f. sur 5 f. + 5 f. noir et bleu, Orphelins, rouille, B .....	220	25



680



686



681

695

■ 680	**	N°177b, 75 c. bleu, non-dentelé tenant à dentelé, deux paires verticales formant un bloc de 4 haut de feuille, superbe .....	2 900	900
■ 681	*	N°179, 1 f. bleu, bloc de 4 avec date à gauche (21.8.25), léger manque de gomme, B/TB .....	1 000	200
682	**	N°181, 1 f.50 bleu, bloc de 4 coin daté (12.10.26), superbe.....	115	30
683	**	N°181, 1 f.50 bleu, bloc de 4 coin daté (21.10.27), superbe .....	100	30
684	**	N°181, 1 f.50 bleu, bloc de 4 coin daté (3.10.28), superbe.....	100	30
685	**	N°181, 1 f.50 bleu, bloc de 4 coin daté (19.9.29), superbe.....	100	30
■ 686	☒	N°181, 1 f.50 bleu, oblitéré càd "YOKOHAMA A MARSEILLE N°9" du 14 mars 1930 sur enveloppe imprimée "LETTRE-OCEAN", TB .....	-	100
■ 687	**	N°182, Congrès philatélique de Bordeaux, superbe .....	925	350
■ 688	**	N°182, Congrès philatélique de Bordeaux, superbe .....	925	320
■ 689	*	N°182, Congrès philatélique de Bordeaux, superbe .....	575	210
■ 690	*	N°182, Congrès philatélique de Bordeaux, manque de gomme sinon TB.....	575	100
■ 691	**	N°182, Congrès philatélique de Bordeaux, oblitéré, superbe.....	625	250
692	*	N°183/86, 270/74, Les 2 séries, TB.....	111	15
693	**	N°188, 10 c. vert, Phéna, bord de feuille, superbe .....	65	20
694	**	N°188, 10 c. vert, Phéna, superbe .....	65	20
■ 695	**	N°188A, 10 c. vert, Minéraline, variété "bandelette non-dentelée", paire horizontale tenant à la feuille du carnet, superbe (couverture et intérieur du carnet joints) .....	1 450	500
■ 696	**	N°188A, 10 c. vert, Minéraline, TB.....	725	200

Lot N°		Cote	Départ
■ 697	*	N°188A, 10 c. vert, Minéraline, TB.....	500 125
698	**	N°197/205, Semeuses lignées, les 9 valeurs, superbe .....	161 45
■ 699	**	<b>N°202a, 75 c. lilas-rose, type II, bloc de 4 coin daté (20.5.32), superbe (photo 1<sup>ère</sup> de couverture) ..</b>	<b>7 250 2 000</b>
■ 700	*	N°202b, 75 c. lilas-rose, non-dentelé, TB .....	750 200
■ 701	**	N°203, 80 c. rouge, bloc de 4 coin daté (23.10.25), superbe.....	350 60
702	**	N°205, 1 f. bleu, bloc de 4 coin daté (14.8.26), superbe.....	95 20
703	**	N°205, 1 f. bleu, bloc de 4 coin daté (18.10.29), superbe.....	95 20
704	*	N°205a, 1 f bleu-noir, TB.....	125 40
705	**	N°206, 3 f. violet et bleu, superbe .....	60 25
706	**	N°206, 3 f. violet et bleu, superbe .....	60 20
■ 707	*	N°206/08, 240, Mersons, les 4 valeurs, TB (photo du N°208) .....	466 130
■ 708	*	N°206/08, Mersons, les 3 valeurs, TB (photo du N°208) .....	405 120
709	*	N°207 et N°208, Mersons, centrage courant, les 2 valeurs, TB.....	375 75
■ 710	**	N°216, 5 f. carmin, coin de feuille, superbe .....	275 100
■ 711	**	N°216, 5 f. carmin, superbe.....	275 100
712	*	N°216, 5 f. carmin, TB .....	160 40
713	*	N°216, 5 f. carmin, B .....	160 25
■ 714	**	N°229/32, 3ème série Orphelins, les 4 valeurs, superbe (photo du N°232) .....	590 210
■ 715	**	N°229/32, 3ème série Orphelins, les 4 valeurs, superbe (photo du N°232) .....	590 210
716	*	N°229/32, 3ème série Orphelins, les 4 valeurs, TB .....	210 50
717	**	N°231, 1 f. + 25 c carmin, Orphelins, superbe .....	190 55
718	**	N°231, 1 f. + 25 c carmin, Orphelins, superbe .....	190 55
719	*	N°232, 5 f. + 1 f. noir et bleu, Orphelins, oblitéré, TB .....	110 30
720	**	N°240, 3 f. lilas et carmin, superbe.....	170 50
721	**	N°240, 3 f. lilas et carmin, superbe.....	170 50
722	*	N°240, 3 f. lilas et carmin, TB.....	61 15
■ 723	*	N°241/42, Exposition de Strasbourg 1927, les 2 valeurs avec intervalle, séparées, TB .....	600 170
■ 724	**	N°242A, Exposition philatélique de Strasbourg, paire avec intervalle, superbe .....	1 200 380
■ 725	**	N°245a, 1 f.50 outremer, non-dentelé, haut de feuille, superbe .....	1 050 400
726	**	N°246/48, 249/51, Les 2 premières séries de la Caisse d'Amortissement, superbe .....	305 75
727	**	N°246/48, 1ère série de la Caisse d'Amortissement, les 3 valeurs en blocs de 4 coin daté, un timbre *, superbe .....	(cote des timbres) 243 60
728	**	N°246/48, 1ère série de la Caisse d'Amortissement, les 3 valeurs, superbe .....	70 25
729	*	N°246/48, 249/51, 253/55, 266/68, 275/77, Les 5 séries de la Caisse d'Amortissement, les 15 val., TB...	735 180
730	(*)	Série complète de la Caisse d'Amortissement : N°246/28, 249/51, 252, 253/55, 256, 266/68, 269, 275/77, Les 18 valeurs, B .....	1 090 120
731	**	N°249/51, 2ème Série de la Caisse d'Amortissement, les 3 valeurs, superbe.....	235 80
732	**	N°249/51, 2ème Série de la Caisse d'Amortissement, les 3 valeurs, superbe.....	235 80
733	*	N°249/51, 2ème Série de la Caisse d'Amortissement, les 3 valeurs, TB .....	107 25
■ 734	**	N°252, 1 f.50 + 8 f.50 bleu, Le Travail, état I, coin de feuille, superbe.....	260 100
735	*	N°252, 252a, 252b, Le Travail, les 3 états, TB .....	610 150
736	*	N°252a, 1 f.50 + 8 f.50 bleu, Le Travail, état II, TB .....	250 60
■ 737	**	N°252b, 1 f.50 + 8 f.50 bleu, Le Travail, état III, superbe.....	260 90
738	**	N°253/55, 3ème série de la Caisse d'Amortissement, les 3 valeurs, superbe.....	275 90
739	**	N°253/55, 3ème série de la Caisse d'Amortissement, les 3 valeurs, superbe.....	275 90
740	*	N°253/55, 3ème série de la Caisse d'Amortissement, les 3 valeurs, TB .....	120 35
741	*	N°253/55, 3ème série de la Caisse d'Amortissement, les 3 valeurs, B/TB .....	120 20
742	**	N°256, 1 f.50 + 3 f.50 lilas, Sourire de Reims, coin de feuille, superbe .....	160 60
743	**	N°256, 302, 303, Les 3 valeurs, superbe .....	310 75
744	**	N°256, 1 f.50 + 3 f.50 lilas, Sourire de Reims, superbe .....	160 50
■ 745	**	N°257A, Exposition philatélique du Havre 1929, petit bas de feuille, très bon centrage, superbe .....	1 600 650
■ 746	**	N°257A, Exposition philatélique du Havre 1929, avec interpanneau, superbe .....	1 600 550
■ 747	*	N°257A, Exposition philatélique du Havre 1929, infime trace de charnière, superbe .....	875 250
■ 748	*	N°257A, Exposition philatélique du Havre 1929, TB .....	875 230
749	**	N°258, 2 f. brun-rouge, Arc de Triomphe, superbe .....	95 20
750	**	N°259, 3 f. ardoise, Cathédrale de Reims, type I, bord de feuille, superbe .....	135 45
751	*	N°259, 259a, 259c, Cathédrale de Reims, les 3 types, TB .....	314 75
■ 752	**	N°259a, 3 f. ardoise, type II, Cathédrale de Reims, bord de feuille, superbe.....	350 140
■ 753	**	N°259a, 3 f. ardoise, Cathédrale de Reims, type II, superbe.....	350 140
754	**	N°261, 10 f. bleu, La Rochelle, type III, petite paille sinon superbe .....	170 30
755	*	N°261, 261b, 261c, La Rochelle, les 3 types, TB .....	409 100
756	**	N°261b, 10 f. outremer pâle, La Rochelle, type I, superbe .....	185 60
■ 757	**	N°261c, 10 f. bleu, La Rochelle, type II, superbe .....	350 120
■ 758	**	N°261d, 10 f. outremer, La Rochelle, type II, superbe .....	500 180
■ 759	**	N°262, 20 f. chaudron, Pont du Gard, superbe .....	550 180
760	*	N°262, 20 f. chaudron, Pont du Gard, rousseur sinon TB.....	325 45
■ 761	**	N°262a, 20 f. chaudron foncé, Pont du Gard, type IIB, bord de feuille, superbe .....	575 200
■ 762	*	N°262a, 20 f. chaudron foncé, Pont du Gard, type IIB, TB .....	375 110
■ 763	**	N°262A, 20 f. chaudron, Pont du Gard, type I, tirage à plat, superbe .....	575 200
■ 764	*	N°262A, 20 f. chaudron, Pont du Gard, type I, tirage à plat, TB .....	350 100
■ 765	*	N°262Aa, 20 f. chaudron clair, Pont du Gard, type I, tirage à plat, TB .....	1 500 400
■ 766	*	N°262B, 20 f. chaudron clair, Pont du Gard, tirage à plat, dentelé 11, infime rousseur sinon TB .....	1 250 200

■ 767		N°262B, 20 f. chaudron clair, Pont du Gard, tirage à plat, dentelé 11, bande horizontale de 3 oblitérée, quelques dents courtes habituelles sur les multiples de ce timbre.....	1 350	<b>300</b>
768	*	N°262c, 20 f. chaudron, type IIA, Pont du Gard, rouille sinon TB.....	400	<b>55</b>
■ 769	**	N°263b, 50 c. bleu et rose, variété "ALCERIE", dans une bande horizontale de 3, superbe.....	214	<b>90</b>
770	*	N°263b, 50 c. bleu et rose, variété "ALCERIE", tenant à normal, TB.....	123	<b>35</b>
771	**	N°264, 50 c. rouge, B. I. T., feuille de 100, TB.....	700	<b>100</b>
772	*	N°264a/65a, B. I. T., sans accent grave, les 2 valeurs, TB.....	220	<b>75</b>
773	**	N°266/68, 3ème Série de la Caisse d'Amortissement, les 3 valeurs, coin de feuille daté, superbe.....	420	<b>140</b>
774	**	N°266/68, 3ème Série de la Caisse d'Amortissement, les 3 valeurs, bas de feuille, superbe.....	420	<b>140</b>
775	**	N°266, +10 sur 40 c. rose, superbe.....	85	<b>20</b>
776	*	N°266/68, 3ème Série de la Caisse d'Amortissement, les 3 valeurs, TB.....	150	<b>35</b>
777	*	N°266/68, 3ème Série de la Caisse d'Amortissement, les 3 valeurs, B/TB.....	150	<b>25</b>
778	(*)	N°266/68, 3ème Série de la Caisse d'Amortissement, les 3 valeurs, g. n. o., B/TB.....	150	<b>25</b>
779	**	N°268, +50 c. sur 1 f.50 violet, superbe.....	200	<b>60</b>
■ 780	**	N°269, 1 f.50 + 3 f.50 vert-jaune, Les Provinces, superbe.....	350	<b>100</b>
781	*	N°269, 1 f.50 + 3 f.50 vert-jaune, Les Provinces, TB.....	175	<b>40</b>
782	**	N°270/74, Exposition internationale de Paris, les 5 valeurs, superbe.....	145	<b>50</b>
■ 783	**	N°275/77, 5ème série de la Caisse d'Amortissement, les 3 valeurs, superbe.....	675	<b>225</b>
■ 784	**	N°275/77, 5ème série de la Caisse d'Amortissement, les 3 valeurs, bas de feuille, superbe.....	675	<b>225</b>
■ 785	**	N°275/77, 5ème série de la Caisse d'Amortissement, les 3 valeurs, superbe.....	675	<b>225</b>
786	*	N°275/77, 5ème série de la Caisse d'Amortissement, les 3 valeurs, TB.....	325	<b>90</b>
787	*	N°275/77, 5ème série de la Caisse d'Amortissement, les 3 valeurs, rouille sinon TB.....	325	<b>50</b>
■ 788	**	N°277, +50 c. sur 1 f. 50 rouge sombre, superbe.....	235	<b>70</b>
789	**	N°279a, 10 c. outremer, type IV, bloc de 4 coin daté (5.4.33) à gauche, superbe.....	125	<b>50</b>
790	**	N°279a, 10 c. outremer, type IV, bloc de 4 coin daté (7.4.34) à gauche, superbe.....	125	<b>50</b>
791	**	N°280/89, Type Paix, les 11 valeurs, superbe.....	325	<b>85</b>



792



813



799

■ 792	**	N°285, 90 c. rouge carminé, bloc de 4 coin daté (1.9.32), superbe.....	450	<b>100</b>
■ 793	**	N°287, 1 f.25 olive, bas de feuille, superbe.....	215	<b>70</b>
■ 794	**	N°287, 1 f.25 olive, superbe.....	215	<b>70</b>
795	**	N°289, 1 f.75 rose-lilas, blocs de 4 coin daté, 1934, 1935, 1936, Les 3 valeurs, superbe.....	234	<b>80</b>
■ 796	**	N°292, 75 c. lilas, Doumer, bloc de 4 coin de feuille, superbe.....	340	<b>100</b>
797	*	N°292, 75 c. lilas, Doumer, bloc de 4 coin daté (28.10.33), deux timbres **, TB.....	325	<b>75</b>
798	**	N°293, Victor Hugo, blocs de 4 coin daté, 1933*, 1934**, les 2 valeurs, superbe.....	133	<b>25</b>
■ 799	**	N°294, 1 f.50 outremer, Colombe de la Paix, bloc de 4 coin daté (30.1.34), superbe.....	720	<b>145</b>
800	**	N°294, 1 f.50 outremer, Colombe de la Paix, superbe.....	120	<b>35</b>
801	**	N°294, 1 f.50 outremer, Colombe de la Paix, superbe.....	120	<b>35</b>
802	**	N°296/97, Jacques Cartier, les 2 valeurs, superbe.....	300	<b>90</b>
803	**	N°296/97, Jacques Cartier, les 2 valeurs, superbe.....	300	<b>90</b>
804	**	N°296/97, Jacques Cartier, les 2 valeurs, superbe.....	300	<b>90</b>
805	☒	N°298, 50 c. sur 1 f.25 olive, oblitéré càd "PAQUEBOT/PORT-SAÏD" du 7 janvier 1935 sur enveloppe pour la France, TB.....	-	<b>50</b>
806	**	N°299/300, Paquebot Normandie, les 2 valeurs, superbe.....	222	<b>65</b>
807	*	N°299/300, Paquebot Normandie, les 2 valeurs, TB.....	85	<b>15</b>
808	**	N°300, 1 f.50 bleu clair, Normandie, coin de feuille, superbe.....	190	<b>50</b>
809	*	N°301/02, Les 2 valeurs, TB.....	72	<b>15</b>
810	**	N°308, 50 c. + 2 f. rouge-brique, Art et Pensée, superbe.....	135	<b>45</b>
811	*	N°308, 50 c. + 2 f. rouge-brique, Art et Pensée, TB.....	65	<b>15</b>
812	*	N°311a, Le Moulin, fond blanc tenant à normal, B/TB.....	104	<b>20</b>
■ 813	**	N°321, 10 f. vert foncé, traversée de l'Atlantique Sud, bloc de 4 coin daté (31.7.36), superbe.....	4 300	<b>1 000</b>
■ 814	*	N°321, 10 f. vert foncé, traversée de l'Atlantique Sud, TB.....	375	<b>120</b>
■ 815	(*)	N°321, 10 f. vert foncé, traversée de l'Atlantique Sud, g. n. o. sinon superbe.....	375	<b>60</b>
816	*	N°321, 10 f. vert foncé, traversée de l'Atlantique Sud, oblitéré, TB.....	150	<b>50</b>
817	*	N°321, 10 f. vert foncé, traversée de l'Atlantique Sud, oblitéré, TB.....	150	<b>50</b>
818	*	N°321, 10 f. vert foncé, traversée de l'Atlantique Sud, oblitéré, aminci, B.....	150	<b>15</b>

Lot N°			Cote	Départ
819	**	N°322/27, Exposition de 1937, les 6 valeurs en blocs de 4 coin daté, les N°322, 323, 324 avec charnière, superbe .....	663	140
820	**	N°322/27, Exposition de 1937, les 6 valeurs, superbe .....	120	35
821	**	N°322/27, Exposition de 1937, les 6 valeurs, superbe .....	120	35
822	(*)	N°330a/33a, Chômeurs intellectuels, surchargés SPECIMEN, les 4 val. toujours sans gomme, B/TB.....	400	60
■ 823	*	N°338b, 3 f. violet-gris, Mermoz, TB.....	225	70
■ 824	**	N°348/51, PEXIP 1937, Les 4 valeurs se tenant, charnière sur l'interval, superbe .....	400	110
■ 825	**	N°354/55, Victoire de Samothrace, les 2 valeurs, superbe .....	420	140
826	*	N°354/55, Victoire de Samothrace, les 2 valeurs, TB.....	170	50
827	☒	N°370, 1 f.25 rose, paire verticale oblitérée càd "MARSEILLE A LA REUNION N°5" du 11 décembre 1939 sur enveloppe pour Marseille, TB .....	-	50
828	**	N°394a, 20 f. vert foncé, Port de Saint-Malo, papier épais, coin de feuille daté, superbe .....	115	45
829	**	N°398, 50 f. outremer, Clément Ader, coin de feuille avec N° de planche, superbe .....	180	50
830	**	N°398, 50 f. outremer, Clément Ader, superbe .....	180	50
831	*	N°398, 50 f. outremer, Clément Ader, TB .....	110	25
832	**	N°398a, 50 f. outremer foncé, Clément Ader, papier épais, superbe .....	190	55
833	*	N°398a, 50 f. outremer foncé, Clément Ader, papier épais, TB.....	110	25
834	**	N°422, Croix-Rouge, bloc de 4, superbe .....	68	20
835	**	N°514, 1 f. rouge, bloc de 4 piquage à cheval avec annulation de stock, deux timbres *, TB.....	-	35
836	**	N°517, 1 f.50 brun-rouge, piquage à cheval, bloc de 4, superbe.....	-	50
837	**	N°571A et 580A, en feuilles de 5 bandes, charnière sur le bdf, TB.....	865	130
838	**	N°580A, 841, Les 2 valeurs, superbe .....	225	40
839	**	N°580A, Bande Travail-Famille-Patrie, superbe.....	155	25
■ 840	**	N°657, 10 c. outremer, non-dentelé, superbe .....	250	75
841	**	N°679, 1 f.50 lilas, piquage à cheval, bande verticale de 3, superbe .....	-	40



844



842



848

■ 842	☒	N°690, 654, 714, oblitérés càd "NAVALE/BUREAU N°56" de Casablanca du 17 août 1945 sur enveloppe recommandée pour Sète, TB.....	-	60
■ 843	**	N°693a, 2 f.40 rouge, non-dentelé, non-émis, superbe.....	900	350
■ 844	☒	N°697 et 676, oblitérés càd "POSTE NAVALE/BUREAU N°72" du Havre du 8 octobre 1945 sur enveloppe recommandée pour Sète, TB.....	-	90
■ 845	**	N°701A/F, Série non-émise de Londres, les 6 valeurs, superbe .....	960	300
846	*	N°701A/F, Série non-émise de Londres, les 6 valeurs, rouille sinon TB.....	510	50
■ 847	**	N°730, 20 f. vert, faux d'Italie, superbe .....	275	100
■ 848	☒	N°813, 15 f. rouge, faux pour servir, utilisé sur enveloppe taxée avec le P. V. et tous les docs, TB.....	-	120
849	☒	N°833A, Bande du centenaire, oblitérée du 23 janvier 1953 sur LR avec arrivée, TB .....	-	30
■ 850	**	N°841a, CITEX 1949, non-dentelé, haut de feuille, superbe .....	1 850	600
851	**	N°841b, CITEX 1949, bande de 3 avec marge, * sur la marge, superbe .....	185	45
852	**	N°906a, Paris, non-dentelé, superbe.....	70	20
853	**	N°1009a, Rotary, non-dentelé, superbe .....	125	40
854	**	N°1012/17, Inventeurs célèbres, les 6 valeurs non-dentelées, superbe .....	125	40
855	**	N°1036/42, Série touristique de 1955, les 7 valeurs non-dentelées, superbe.....	125	40
856	**	N°1066/71, Série Ravel, les 6 valeurs non-dentelées, haut de feuille, superbe.....	185	55
857	**	N°1088a, Pierre de Coubertin, non-dentelé, bord de feuille, superbe .....	185	55
858	**	N°1108/13, Série Jules Guesde, les 6 valeurs non-dentelées, haut de feuille, superbe.....	140	40
859	**	N°1130, Saint-Rémy-les-Antiques, (5) 0 f. dans une bande horizontale de 5, bord de feuille, sup.....	-	50
860	**	N°1140/41, Croix-Rouge 1957, les 2 valeurs non-dentelées, superbe .....	115	35

861	**	N°1161/64, Jeux traditionnels, les 4 valeurs non-dentelées, bord de feuille, superbe .....	115	<b>35</b>
862	**	N°1166/71, Série de 1958 des célébrités, les 6 valeurs non-dentelées, superbe .....	130	<b>40</b>
863	**	N°1173/74, Europa 1958, les 2 valeurs non-dentelées, bas de feuille, superbe .....	155	<b>45</b>
864	**	N°1177/78, UNESCO, les 2 valeurs non-dentelées, coin de feuille, superbe .....	125	<b>45</b>
865	**	N°1177/78, UNESCO, les 2 valeurs non-dentelées, superbe .....	125	<b>40</b>
866	**	N°1180/86, Armoiries de villes, les 7 valeurs non-dentelées, superbe .....	95	<b>30</b>
867	**	N°1180/86, Armoiries de villes, les 7 valeurs non-dentelées, superbe .....	95	<b>30</b>
■ 868	**	N°1189c (Cérès), Les Floraliés, Arc en bleu-violet, superbe .....	-	<b>300</b>
869	**	N°1192/94, Série touristique, les 3 valeurs non-dentelées, superbe .....	110	<b>35</b>
870	**	N°1196a, Aéropostal, non-dentelé, bord de feuille, superbe .....	61	<b>20</b>
871	**	N°1207/12, Célébrités, les 6 valeurs non-dentelées, bord de feuille, superbe .....	140	<b>45</b>
872	**	N°1218/19, Europa 1959, les 2 valeurs non-dentelées, coin de feuille, superbe .....	155	<b>50</b>
■ 873	**	N°1263g/h, Marianne de Decaris, gris omis et rouge omis, les 2 variétés, superbe .....	350	<b>140</b>
■ 874	**	N°1263g/h, Marianne de Decaris, gris omis et rouge omis, les 2 variétés, superbe .....	350	<b>140</b>
■ 875	**	N°1263g, Marianne de Decaris, couleur grise omise, bord de feuille, superbe .....	200	<b>80</b>
876	**	N°1265a, Jeux olympiques de Rome, non-dentelé, superbe .....	125	<b>40</b>
■ 877	**	N°1304, Raimu, fond rouge au lieu de vert, tenant à normal *, bas de feuille, sup..... (cote Maury)	250	<b>100</b>
878	**	N°1309/10, Europa 1961, les 2 valeurs non-dentelées, coin de feuille, superbe .....	140	<b>40</b>
■ 879	*	N°1312a, Arcachon, sans Postes, TB .....	350	<b>90</b>
880	**	N°1315, Vallée de la Rance, couleur bleue absente, bord de feuille, superbe .....	75	<b>25</b>
■ 881	**	N°1319, Braque, couleurs très décalées, superbe .....	250	<b>60</b>
■ 882	**	N°1331c, Coq, avec N° vert au verso, tenant à normal, superbe .....	265	<b>90</b>
■ 883	**	N°1331d, Coq, papier fluorescent, bord de feuille, superbe .....	900	<b>300</b>
■ 884	**	N°1331d, Coq, papier fluorescent, superbe .....	900	<b>300</b>
885	**	N°1358/59, Europa 1962, les 2 valeurs non-dentelées, superbe .....	140	<b>50</b>
886	**	N°1366a/67a, Croix-Rouge de 1962, 2ème tirage, les 2 valeurs, superbe .....	220	<b>70</b>
887	**	N°1390/94, Série touristique, les 7 valeurs non-dentelées, superbe .....	155	<b>45</b>
■ 888	**	N°1396/97, Europa 1963, les 2 valeurs non-dentelées en bloc de 4 bord de feuille, superbe (photo du N°1397) .....	560	<b>160</b>
889	**	N°1407/11, Libération, les 5 valeurs non-dentelées, superbe .....	155	<b>50</b>
890	**	N°1413a, Jean II le Bon, non-dentelé, superbe .....	100	<b>35</b>
891	**	N°1420/21, Personnages célèbres, les 2 valeurs non-dentelées, superbe .....	61	<b>20</b>
892	**	N°1424, Email champlevé limousin, couleurs très décalées, superbe .....	185	<b>35</b>
893	**	N°1424a, Geoffroi IV le Bel, non-dentelé, superbe .....	95	<b>30</b>
894	**	N°1442/45, Célébrités, les 4 valeurs non-dentelées, superbe .....	115	<b>35</b>
895	**	N°1455/56, Europa 1965, les 2 valeurs non-dentelées, bord de feuille, superbe .....	140	<b>55</b>
896	**	N°1457a/59a, Oeuvres d'art, les 3 valeurs non-dentelées, bord de feuille, superbe .....	290	<b>95</b>
■ 897	**	N°1463b, Ecole de l'Air, sans les toits, haut de feuille, superbe .....	200	<b>80</b>
898	**	N°1517a/18a, Oeuvres d'art, les 2 valeurs non-dentelées, coin de feuille, superbe .....	200	<b>60</b>
899	**	N°1520a, Jeux Olympiques d'hiver, non-dentelé, bas de feuille, superbe .....	130	<b>40</b>
900	**	N°1521/22, Europa de 1967, les 2 valeurs non-dentelées, bas de feuille, superbe .....	125	<b>40</b>
901	**	N°1526a, Esnault-Pelterie, non-dentelé, bas de feuille, superbe .....	70	<b>25</b>
902	**	N°1530a/31a, Oeuvres d'art, les 2 valeurs non-dentelées, superbe .....	195	<b>60</b>
903	**	N°1534a, Lions international, non-dentelé, coin de feuille avec N° de planche, superbe .....	95	<b>30</b>
904	**	N°1537/39, Grands noms de l'Histoire, les 3 valeurs non-dentelées, superbe .....	125	<b>40</b>
905	**	N°1543/47, Jeux Olympiques de Grenoble, les 5 valeurs non-dentelées, bord de feuille, superbe ....	230	<b>75</b>
906	**	N°1550/53, Célébrités, les 4 valeurs non-dentelées, haut de feuille, superbe .....	95	<b>30</b>
907	**	N°1565a, Liaison postale, non-dentelé, bord de feuille, superbe .....	77	<b>25</b>
908	**	N°1568a/70a, Oeuvres d'art, les 3 valeurs non-dentelées, superbe .....	320	<b>110</b>
909	**	N°1573a, Jeux Olympiques de Mexico, non-dentelé, superbe .....	115	<b>35</b>
910	**	N°1574a, Expéditions polaires, non-dentelé, bord de feuille, superbe .....	110	<b>35</b>
911	**	N°1582/85, Série touristique, les 4 valeurs non-dentelées, bord de feuille, superbe .....	110	<b>35</b>
912	**	N°1586a/88Aa, Oeuvres d'art de 1969, les 3 valeurs non-dentelées, bord de feuille, superbe .....	372	<b>115</b>
913	**	N°1598/99, Europa de 1969, les 2 valeurs non-dentelées, bord de feuille, superbe .....	125	<b>40</b>
914	**	N°1603a/08a, Libération, les 6 valeurs non-dentelées, bord de feuille, superbe .....	234	<b>70</b>
915	**	N°1609a, Canoë-kayak, non-dentelé, haut de feuille, superbe .....	77	<b>25</b>
916	**	N°1610a, Napoléon, non-dentelé, bord de feuille, superbe .....	95	<b>30</b>
917	**	N°1631a, Aérotrain, non-dentelé, non-dentelé, superbe .....	46	<b>15</b>
918	**	N°1635a, Fusée Diamant, non-dentelé, superbe .....	70	<b>20</b>
919	**	N°1637/38, Europa de 1970, les 2 valeurs non-dentelées, bord de feuille, superbe .....	125	<b>45</b>
920	**	N°1640a/41a, Oeuvres d'art, les 2 valeurs non-dentelées, superbe .....	172	<b>50</b>
921	**	N°1644/47, Série touristique, les 4 valeurs non-dentelées, bord de feuille, superbe .....	125	<b>40</b>
922	**	N°1664, 50 c. carmin-rose, bloc de 6 coin de feuille dont 3 timbres avec impression partielle, sup ...	-	<b>35</b>
923	**	N°1678/80, Histoire de France, les 3 valeurs non-dentelées, superbe .....	125	<b>40</b>
924	**	N°1683/87, Série touristique de 1971, les 5 valeurs non-dentelées, superbe .....	95	<b>30</b>
925	**	N°1689/90, Personnages célèbres, les 2 valeurs non-dentelées, superbe .....	46	<b>15</b>
926	**	N°1692/94, Faune, les 3 valeurs non-dentelées, superbe .....	77	<b>25</b>
927	**	N°1704a, Iles Crozet et Kerguelen, non-dentelé, superbe .....	84	<b>30</b>
928	**	N°1705a, Jeux Olympiques de Sapporo, non-dentelé, superbe .....	84	<b>30</b>
929	**	N°1706/09, Personnages célèbres, les 4 valeurs non-dentelées, superbe .....	95	<b>30</b>
930	**	N°1722a, J. O. de Munich, non-dentelé, superbe .....	77	<b>25</b>
931	**	N°1724a, Cyclisme, non-dentelé, superbe .....	65	<b>25</b>
932	**	N°1725a/26a, Série touristique, les 2 valeurs non-dentelées, superbe .....	42	<b>15</b>



Lot N°			Cote	Départ
933	**	N°1744/48, Personnages célèbres de 1973, les 5 valeurs non-dentelées, superbe .....	100	35
934	**	N°1751a, Airbus A300B, non-dentelé, superbe .....	61	20
935	**	N°1754a/55a, Protection de la Nature, les 2 valeurs non-dentelées, superbe.....	46	15
936	**	N°1761a, 24 Heures du Mans, non-dentelé, superbe .....	42	15
937	**	N°1812a, Sisley, non-dentelé, superbe.....	84	30
938	**	N°1817a, Centenaire de l'U. P. U., non-dentelé, superbe .....	95	30
939	**	N°1819a/20b, Protection de la nature, les 2 valeurs non-dentelées, superbe .....	54	20
<b>■ 940</b>	<b>**</b>	<b>N°1841A (Maury), 0,80 rouge, Marianne de Becquet, non-émis, superbe .....</b> (cote Maury)	<b>3 250</b>	<b>1 500</b>
<b>■ 941</b>	<b>**</b>	<b>N°1866a, Midi-Pyrénées, "France omis" tenant à normal, bord de feuille, superbe .....</b>	<b>3 450</b>	<b>1 200</b>
943	**	N°1970c et 1972c, Sabine, gomme tropicale sans phosphore, en feuilles de 100, superbe.....	700	100
944	**	N°1991/93, Régions, les 3 valeurs non-dentelées, superbe.....	46	15
945	**	N°2008/09, Europa de 1978, les 2 valeurs non-dentelées, superbe.....	95	35
946	**	N°2019a, Gymnastique, non-dentelé, superbe.....	70	22
947	**	N°2026a, Chevaux, non-dentelé, superbe .....	85	30
948	**	N°2028a, Année internationale de l'Enfant, non-dentelé, superbe .....	80	26
949	**	N°2046/47, Europa de 1979, les 2 valeurs non-dentelées, superbe .....	125	45
950	**	N°2050a, Europe, non-dentelé, superbe .....	70	20
951	**	N°2075a, Ubac, non-dentelé, superbe .....	80	25
<b>■ 952</b>	<b>**</b>	<b>N°2075b, Ubac, couleur beige omise, superbe .....</b>	<b>750</b>	<b>250</b>
953	**	N°2107a, Tapisserie de Picart Le Doux, non-dentelé, superbe .....	80	25
954	**	N°2114a, De Gaulle, non-dentelé, superbe.....	140	40
955	**	N°2116/17, Croix-Rouge de 1980, les 2 valeurs non-dentelées, haut de feuille, superbe .....	80	24
956	**	N°2126/30, Grandes réalisations, les 5 valeurs non-dentelées, superbe.....	85	30
<b>■ 957</b>	<b>**</b>	<b>N°2130a, Télématique, sans rayures horizontales dans le cercle, superbe (photo 1<sup>ère</sup> de couv.) .....</b>	<b>3 050</b>	<b>1 300</b>
958	**	N°2138/39, Europa de 1981, les 2 valeurs non-dentelées, superbe .....	92	30
959	**	N°2160/63, Série touristique, les 4 valeurs non-dentelées, superbe .....	61	20
960	**	N°2201a, Baden-Powell, non-dentelé, superbe .....	85	25
<b>■ 961</b>	<b>**</b>	<b>N°2202b, Recensement, couleur verte manquante, coin de feuille, superbe.....</b>	<b>535</b>	<b>200</b>
962	**	N°2210a/11a, Série artistique, les 2 valeurs non-dentelées, bord de feuille, superbe .....	160	50
963	**	N°2266/69, Flore et faune, les 4 valeurs non-dentelées, coin de feuille, superbe .....	125	40
964	**	N°2292b, Météorologie nationale, bleu foncé omis, superbe .....	155	60
965	**	N°2328/32, Personnages célèbres, les 6 valeurs non-dentelées, superbe .....	80	25
966	**	N°2348/52, Série touristique, les 5 valeurs non-dentelées, superbe .....	70	23
967	**	N°2384/87, Flore et faune, les 4 valeurs bord de feuille, superbe .....	110	30
<b>■ 968</b>	<b>**</b>	<b>N°2395, Carnaval de Venise, rouge omis, superbe .....</b>	<b>1 600</b>	<b>450</b>
969	**	N°2395, Carnaval de Venise, fond bronze au lieu de doré, bord de feuille, superbe .....	-	50
970	**	N°2396/400, Personnages célèbres, les 5 valeurs non-dentelées, bord de feuille, superbe .....	92	30
971	**	N°2401/05, Série touristique, les 5 valeurs non-dentelées, superbe .....	80	25
972	**	N°2413a/14a, Série artistique, les 2 valeurs non-dentelées, superbe .....	140	40
973	**	N°2538Aa, Bicentenaire de la Révolution, le triptyque, bord de feuille, superbe.....	170	55
<b>■ 974</b>	<b>**</b>	<b>N°2556a, Le Thermalisme, faciale rouge, bord de feuille, superbe.....</b>	<b>600</b>	<b>200</b>
<b>■ 975</b>	<b>**</b>	<b>N°2559, Déclaration des Droits de l'Homme, rare tirage non-dentelé avec teinte de fond à cheval, bande horizontale de 3, superbe .....</b>	<b>-</b>	<b>1 000</b>
976	**	N°2560a, Révolution, sans Folon dans une bande horizontale de 5 bord de feuille, superbe .....	189	75
<b>■ 977</b>	<b>**</b>	<b>N°2571, Vol franco soviétique, couleurs jaune et rouge omises, trace d'encre de fabrication au verso (normal), non-dentelé, superbe .....</b> (cote Maury)	<b>9 000</b>	<b>1 500</b>
978	**	N°2576a, Bicentenaire, le triptyque non-dentelé, superbe .....	185	50
979	**	N°2590, Cyclisme, rose pâle et vert foncé, superbe.....	-	50
980	**	N°2605Aa, Bicentenaire de la Déclaration des Droits de l'Homme, bande non-dentelée, superbe ..	155	50
<b>■ 981</b>	<b>**</b>	<b>N°2812, Muséum national d'histoire naturelle, bande verticale de 10 dont un timbre dentelé sur 3 côtés et quatre non-dentelés, bords de feuille, superbe .....</b> (cote Maury)	<b>1 500</b>	<b>450</b>
982	**	N°BC2848b, Plaisir d'écrire, la bande-carnet, non-dentelée, superbe.....	275	80
983	**	N°BC2865a, Journée du timbre 1994, la bande carnet non-dentelée, superbe .....	305	90
984	**	N°2878/79, Europa 1994, les 2 valeurs non-dentelées, superbe.....	80	25
<b>■ 985</b>	<b>**</b>	<b>N°BC3071A, Journée de la lettre, carnet sans prédécoupe dans la partie supérieure, superbe (photo page 24) .....</b>	<b>-</b>	<b>300</b>
<b>■ 986</b>	<b>**</b>	<b>N°3078, Saint Martin, couleurs jaune et verte seules, piquage à cheval, bord de feuille, superbe (Maury 3069b) .....</b> (cote Maury)	<b>1 400</b>	<b>350</b>
<b>■ 987</b>	<b>**</b>	<b>N°3078, Saint Martin, couleurs jaune et verte absentes, piquage à cheval, superbe (Maury 3069a) .....</b> (cote Maury)	<b>1 400</b>	<b>350</b>
<b>■ 988</b>	<b>**</b>	<b>N°3078, Saint Martin, couleurs jaune et verte seules, piquage à cheval, bord de feuille, superbe (Maury 3069b) .....</b> (cote Maury)	<b>1 400</b>	<b>350</b>
<b>■ 989</b>	<b>**</b>	<b>N°3243, Vive les vacances, couleur jaune très décalée et piquage à cheval, paire horizontale bas de feuille, superbe (Maury 3225b) .....</b> (cote Maury)	<b>3 700</b>	<b>750</b>
<b>■ 990</b>	<b>**</b>	<b>N°3243, Vive les vacances, couleur jaune absente et piquage à cheval, paire horizontale haut de feuille, superbe (Maury 3225a) .....</b> (cote Maury)	<b>2 300</b>	<b>460</b>
<b>■ 991</b>	<b>**</b>	<b>N°3243, "Vive les vacances", couleur jaune très décalée et piquage à cheval, sup ...</b> (cote Maury)	<b>1 850</b>	<b>450</b>
<b>■ 992</b>	<b>**</b>	<b>N°3287, Chopin, fond bleu ciel omis, superbe (Maury 3268a) .....</b> (cote Maury)	<b>1 000</b>	<b>500</b>
<b>■ 993</b>	<b>**</b>	<b>N°3379a, Merci, sans ITVF, bloc de 8 coin de feuille, superbe (photo page 24).....</b>	<b>800</b>	<b>200</b>



985



995



996



993



997

■ 994	**	N°3461a, Le Baiser de Klimt, valeur faciale et légende omises, superbe .....	5 000	1 200
■ 995	**	N°3594, Commandant Massoud, visage verdâtre (x4) tenant à normal dans un bloc de 8 coin de feuille, superbe .....	1 100	200
■ 996	**	N°3645a, George Sand, couleur violette omise, bloc de 4 bord de feuille, superbe .....	400	120
■ 997	**	N°3731, 0, 01 € jaune, non-dentelé, paire horizontale bord de feuille, superbe .....	300	75
998	**	<b>ANNEES COMPLETES</b> 1932 à 1935, Les 4 années, du N°277A au 308, les 38 valeurs .....	1 632	550
999	**	1933, du N°290 au 293, les 4 valeurs .....	147	45
1000	**	1934, du N°294 au 302, les 9 valeurs .....	831	260
1001	*	1934, du N°294 au 298, Les 5 valeurs .....	151	25
1002	**	1936, du N°303 au 333, les 25 valeurs .....	1 344	400
1003	*	1936, du N°303 au 333, les 25 valeurs .....	624	125
1004	**	1937, du N°334 au 371, inclus BF 3b pour N°348/51 .....	1 099	350
1005	**	1937, du N°334 au 371, dont BF 3b pour N°348/51 .....	1 099	350
1006	**	1937, du N°334 au 371, les 38 valeurs .....	999	200
1007	**	1938, du N°372 au 418, les 52 valeurs .....	749	200
1008	**	1950 à 1959, Les 10 années, du N°863 au 1229, les 372 valeurs .....	1 579	350
1009	**	1950 à 1954, Les 5 années, du N°863 au 1007, les 145 valeurs .....	902	200
1010	**	1950, du N°863 au 877, les 15 valeurs .....	111	25
1011	**	1951, du N°878 eu 918, les 41 valeurs .....	155	30
1012	**	1952, du N°919 au 939, les 21 valeurs .....	116	20
1013	**	1953, du N°940 au 967, les 28 valeurs .....	197	40
942	**	1954, du N°968 au 1007, les 40 valeurs .....	323	75
1014	**	1955, du N°1008 au 1049, les 46 valeurs .....	259	55
1015	**	1956, du N°1050 au 1090, les 41 valeurs .....	167	30
■ 1016	**	<b>POSTE AERIENNE</b> N°1/2, Salon de Marseille, les 2 valeurs, superbe .....	950	300
■ 1017	**	N°1/2, Salon de Marseille, les 2 valeurs bord de feuille, superbe .....	950	300
■ 1018	*	N°1/2, Salon de Marseille, les 2 valeurs, rousseurs sinon TB .....	500	75
■ 1019	**	N°2, 5 f. bleu et chamois, superbe .....	475	150
■ 1020	*	<b>N°3, 10 f. sur 90 c. rouge, Ile de France, TB</b> .....	3 500	1 400
■ 1021	*	<b>N°4, 10 f. sur 1 f.50 bleu, Ile de France, TB (photo 1<sup>ère</sup> de couverture)</b> .....	12 500	5 000
1022	**	N°5/6, Marseille, les 2 valeurs, superbe .....	94	30
1023	*	N°6a, 1 f.50 outremer, TB .....	70	15
■ 1024	*	N°6b, 1 f.50 outremer vif, TB .....	575	170
■ 1025	*	N°6b, 1 f.50 outremer vif, TB .....	575	160
■ 1026	*	N°6b, 1 f.50 outremer vif, oblitéré, TB .....	460	130
■ 1027	**	N°6c, 1 f.50 (+5 f.) outremer, perforé EIPA30, tenant à non-surchargé, bas de feuille, superbe (photo page 25) .....	1 850	500
■ 1028	**	N°6c, 1 f.50 (+5 f.) outremer, perforé EIPA30, superbe .....	875	300

Lot N°			Cote	Départ
1029	*	N°6c, 1 f.50 (+5 f.) outremer, perforé EIPA30, TB .....	580	200
1030	**	N°7, 16/41, Les 25 valeurs, superbe .....	983	250
1031	*	N°7/13, 16/28, 30/37, Les 28 valeurs, TB .....	609	100
1032	**	N°8/13, Les 6 valeurs, superbe .....	290	100
1033	**	N°8/13, Les 6 valeurs, superbe .....	290	100
1034	*	N°8/13, Les 6 valeurs, TB .....	170	50



1035



1027



1080

1035	**	N°14, 50 f. vert-jaune, coin de feuille daté, * sur le bdf, superbe .....	2 000	750
1036	*	N°14, 50 f. vert-jaune, superbe .....	1 100	300
1037		N°14b, 50 f. vert foncé, haut de feuille, oblitéré, superbe .....	700	280
1038	**	N°15, 50 f. outremer, burelé, superbe .....	1 500	600
1039	*	N°15, 50 f. outremer, burelé, TB .....	800	200
1040	*	N°15, 50 f. outremer, burelé, B/TB .....	800	150
1041		N°15, 50 f. outremer, burelé, oblitéré, TB .....	400	120
1042		N°15, 50 f. outremer, burelé, oblitéré, TB .....	400	120
1043		N°15, 50 f. outremer, burelé, oblitéré, B .....	400	60
1044	**	N°16/41, Les 26 valeurs, superbe .....	936	195
1045	**	N°16/37, Les 22 valeurs, superbe .....	912	180
1046	**	N°20 et 29, Les 2 valeurs coin de feuille, superbe .....	230	65
1047	**	N°20, 500 f. vert foncé, U. P. U., coin de feuille, superbe .....	65	20
1048	**	N°24/27, 30/33, Les 2 séries, superbe .....	516	110
1049	**	N°29, 1000 f. Paris, coin de feuille daté, superbe .....	95	30
1050	*	N°30/33, Prototypes, les 3 valeurs, TB .....	200	50
1051	**	N°35a, Morane-Saulnier, non-dentelé, superbe .....	61	20
1052	**	N°36a, Caravelle, non-dentelé, superbe .....	140	40
1053	**	N°38/41, Prototypes, les 4 valeurs non-dentelées, coin de feuille avec N° de planche, superbe .....	305	100
1054	**	N°62, Biplan Potez 25, impression partielle du noir tenant à normal, début de la fameuse variété, superbe .....	-	200
1055	**	N°F61a, Bréguet XIV, petite feuille de 10, superbe .....	150	35
1056	**	N°F62a, Biplan Potez, petite feuille de 10, superbe .....	180	55
1057	**	N°F63a, Airbus A300-B4, petite feuille de 10, superbe .....	200	60
1058	**	N°F64a, Couzinet 70, petite feuille de 10, superbe .....	300	85
1059	☒	<b>Semi-officiels</b> N°47, 48, 49a (fête-bêche) sur devant de lettre avec càd du 17 novembre 1926, de Marseille pour Alger, TB .....	-	50
1060	**	<b>POSTE AERIENNE MILITAIRE</b> N°1, 50 c. sur 75 c. brun-rouge, Bâtiment de ligne Richelieu, superbe ...	1 300	580
1061	**	N°2, 1 f. rouge, Bâtiment de ligne Richelieu, superbe .....	1 100	500
1062	**	N°3, 1 f.50 brun-rouge, Bâtiment de ligne Richelieu, bas de feuille, superbe .....	240	100
1063	*	N°3, 1 f.50 brun-rouge, Bâtiment de ligne Richelieu, TB .....	185	60
1064	**	N°4/5, Mauritanie, Bâtiment de ligne Richelieu, les 2 valeurs, superbe .....	1 100	500
1065	**	N°6/7, Sénégal, Bâtiment de ligne Richelieu, les 2 valeurs, superbe .....	1 430	600
1066	*	<b>ALSACE-LORRAINE</b> N°1, 3, 4, 5, 6, 7, Les 6 valeurs avec petits défauts, B .....	1 315	130
1067	*	N°1, 2, Les 2 valeurs, TB .....	345	80
1068	*	N°2b, 2 c. brun-rouge, burelage renversé, TB .....	320	100
1069	*	N°2b, 2 c. brun-rouge, burelage renversé, rousseur sinon TB .....	320	45
1070	*	N°3, 4 c. gris-lilas, TB .....	250	90
1071	(*)	N°3, 4 c. gris-lilas, TB .....	250	50
1072	*	N°3b, 4 c. gris-lilas, burelage renversé, TB .....	320	100
1073	*	N°4b, 5 c. vert-jaune, burelage renversée, oblitéré, superbe .....	805	230
1074	☒	N°5a, 10 c. bistre-orange, burelage citron, paire horizontale oblitérée càd de Thann du 6 octobre 1871 sur LAC taxée pour Gisors, TB .....	-	35
1075	(*)	N°5b, 10 c. bistre-brun, burelage renversé, TB .....	320	50
1076	☒	N°6, 20 c. bleu, oblitéré càd de Metz du 18 mai 1871 sur LAC affranchie par le N°28B (x2), oblitérés càd "STRASBOURG A PARIS" du 18 mai 1871, pour Poissy, superbe (ex. Schatzkes)(photo 4 <sup>ème</sup> de couverture) .....	-	450
1077		N°7, 25 c. brun-noir, oblitéré, TB .....	135	40

1078	**	N°8/23, 24/39, Les 2 séries de 1940, les 32 valeurs, superbe.....	173	65
1079	*	N°8/23, 24/39, Les 2 séries de 1940, les 32 valeurs, TB .....	67	25
1080	☒	Poste N°60A, 25 c. bleu, état I, obl. sur LAC avec taxe tampon "2" décimes en violet, pour Metz, TB (photo page 25) .....	-	80

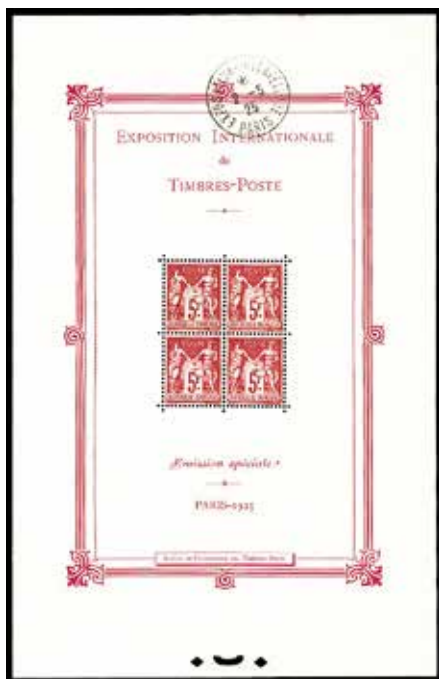

1081



1082

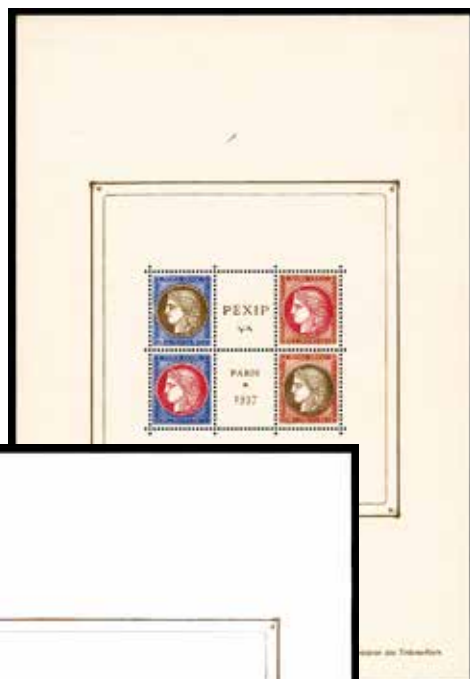

1083



1086



1088

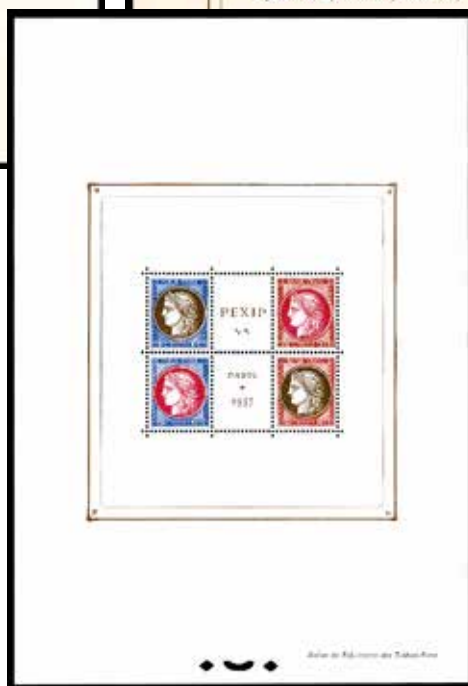

1084

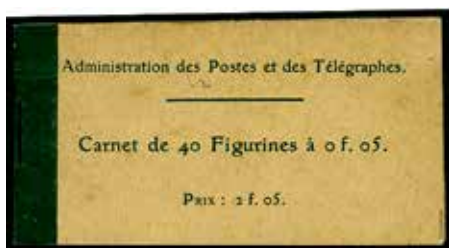

1090



1091

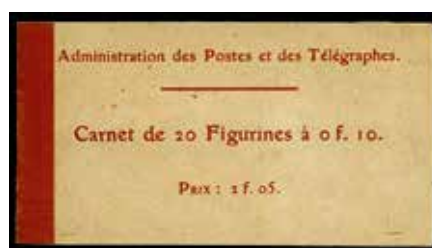

1092

1081	*	<b>BLOCS ET FEUILLETS</b> N°1b, Paris 1925, avec cachet de l'exposition hors timbres, rousseur, timbres **, TB .....	1 400	500
1082	*	N°2, Strasbourg 1927, TB .....	1 350	400
1083	*	N°3, PEXIP 1937, timbres **, TB.....	450	150
1084	*	N°3, PEXIP 1937, TB.....	450	150
1085	**	N°6, Philatec 1964, superbe.....	275	65
1086	**	N°11a, Déclaration des Droits de l'Homme, non-dentelé, superbe .....	400	120
1087	**	N°11b, Déclaration des Droits de l'Homme, tirage en noir non-dentelé, superbe .....	150	50
1088	**	N°11c, Déclaration des Droits de l'Homme, tirage sur papier fluoescient, superbe .....	380	150
1089	**	<b>BLOCS SOUVENIRS</b> N°1/24, Les 24 valeurs, superbe .....	485	200
1090	*	<b>CARNETS</b> N°111-C1, 5 c. vert, type Blanc, 40 timbres, rousseurs sinon TB.....	1 800	200
1091	**	N°130-C2, 15 c. vert-olive, Semeuse lignée, 20 timbres papier GC, infime rousseur sinon superbe .....	750	180
1092	*	N°135-C1, 10 c. rouge, Semeuse camée, 20 timbres, rousseurs sinon TB.....	600	60
1093	*	N°170-C1, 257-C5, 365-C5, 813-C1, Les 4 carnets avec légères adhérences, B/TB .....	860	150



1094



1099



1098



1096

1100



1103



1101



1105



Lot	Caractéristiques	Cote	Départ
1094	** N°188-C1, 10 c. vert, Minéraline, carnet de 10 timbres, superbe .....	7 250	2 400
1095	* N°189-C1, 15 c. brun, Semeuse camée, 10 timbres, rousseurs sinon TB .....	200	35
1096	** N°189-C2, 15 c. brun, Semeuse camée, 20 timbres, superbe .....	400	160
1097	** N°190-C1, 20 c. lilas-rose, Semeuse camée, 20 timbres, superbe.....	60	20
1098	* N°217-C2, 25 c. sur 30 c. bleu, bloc de 20 timbres de la feuille GIBBS-GIBBS-GIBBS-GIBBS, TB.....	260	100
1099	** N°256-C1, Sourire de Reims, carnet de 8 timbres, petite adhérence sur un feuillet, les timbres **, TB.	1 350	350
1100	** N°257-C16, 50 c. bleu, Jeanne d'Arc, 20 timbres, S. 168, superbe.....	155	70
1101	** N°886-C19, 15 f. bleu, Gandon, 20 timbres, KANGOUROU-BIC-POSTE-BIS, S. 6, superbe .....	1 600	650
1102	** N°1234-C2 et 1263-C3, Les 2 carnets, superbe .....	220	80
1103	** N°BC2515a, Bande communication, non-dentelée, superbe.....	275	80
1104	** N°2614-C3a, 2 f.30 Marianne de Briat, 10 timbres, confection 9, découpe à cheval, superbe.....	300	100
1105	** N°BC2935a, Journée du timbre 1995, non-dentelé, superbe.....	905	270
1106	** Carnets Croix-Rouge de l'année 1960 à 1983, Les 24 carnets, superbe .....	357	70
1107	** Cours d'instruction Bords de feuille, deux bandes de 5 avec une couverture sans impression, sup ...	-	50
1108	COLIS POSTAUX N°2, 10 c. rouge, oblitéré, TB .....	325	130
1109	** N°3, 25 c. brun sur jaune, oblitéré, TB .....	330	100
1110	* N°7 et 8, Les 2 valeurs, TB .....	90	30
1111	* N°28 et 29, Les 2 valeurs, TB .....	110	30
1112	* N°65/76, Livraison par exprès, les 12 valeurs, TB.....	278	70
1113	* N°81/87, Surcharge A, les 7 valeurs, TB .....	135	35
1114	* N°88A, 89, 90, Les 3 valeurs, TB .....	200	50
1115	* N°93 et 94, Les 2 valeurs, TB .....	150	35
1116	** N°131, 2 F. 35 sur 1 f.65 brun sur jaune, haut de feuille, superbe.....	825	400
1117	* N°139, 2 F.15 sur 1 f.50 vert, TB .....	550	200

Lot N°		Cote Départ	
■ 1118	**	<b>Petits colis N°1/26, 27/30, Les 33 valeurs, superbe (photo du N°26) .....</b>	<b>4 950 2 200</b>
1119	**	Petits colis N°3, 3A, 6, 8, 9, 12 (Maury 39/44), Les 6 valeurs, superbe .....	440 160
1120	*	Petits Colis N°31/47, Les 17 valeurs, TB .....	500 120
1121	**	Petits colis N°45a, 46a, 47a, 49a (Maury), Les 4 paires surchargées SPECIMEN, sup.....	153 50
■ 1122	**	Petits colis N°51a (Maury), 200 f. vert, paire bord de f. surchargée SPECIMEN, sup. ....	600 200
1123	**	Petits colis N°52a, 54a, 55a, 56a (Maury), Les 4 paires surchargées SPECIMEN, sup.....	222 60
■ 1124	**	Petits colis N°59a/60a (Maury), Les 2 valeurs en paires surchargées SPECIMEN, sup. ....	295 100
■ 1125	**	Petits colis N°61a, 62a, 63a, Les 3 paires surchargées SPECIMEN, bord de feuille, sup.	420 140
1126	**	Petits colis N°61a/64a (Maury), Les 4 paires surchargées SPECIMEN, le N°64a pli, le reste TB .....	490 100
■ 1127	(*)	<b>COLIS POSTAUX DE PARIS POUR PARIS N°20a (Maury), 25 c. noir sur bistre, publicité ELIXIR UBOURG au verso, non-dentelé, superbe.....</b>	<b>450 150</b>
1128	*	<b>COURS D'INSTRUCTION N°107-CI1, 107a-CI2, 108-CI1, 108a-CI2, 109-CI3, 109a-CI2, 130-CI1, 130-CI2, 161-CI2, 137-CI1, 158-CI1, 138-CI1, 159-CI2, 139-CI2, 140a-CI1, 140a-CI2, 141-CI1, 160-CI1, 142-CI1, 142-CI2, Les 20 valeurs surchargées ANNULE, TB .....</b>	<b>608 120</b>
1129	*	N°107-CI1, 107a-CI2, 107a-CI3, 108-CI1, 108-CI3, 109-CI1, 109-CI3, Surchargés SPECIMEN, les 7 valeurs, TB .....	211 55
1130	*	N°107a-CI3, 108-CI3, 109-CI3, 111-CI1, 189-CI2, 200-CI1, 203-CI1, 159-CI3, 189-CI1, 139-CI3, 140-CI4, 192-CI1, 142-CI2, 193-CI1, 195-CI1, 175-CI1, 177-CI1, 179-CI1, Les 18 valeurs surchargées SPECIMEN, TB.....	556 150
1131	*	N°119-CI2, 143-CI2, 144-CI1, 121-CI2, 145-CI1, Mersons, surchargés ANNULE deux fois, les 5 val., TB...	489 120
■ 1132	*	N°123-CI3, 5 f. bleu et chamois, surchargé SPECIMEN, TB .....	308 90
1133	*	N°123-CI3, 5 f. bleu et chamois, surchargé SPECIMEN, rouille sinon TB .....	308 40
1134	*	N°130-CI1, 161-CI2, 198-CI2, 200-CI1, 203-CI1, Surchargés ANNULE, les 5 valeurs, TB .....	194 50
1135	*	N°137-CI1, 158-CI1, 138-CI1, 159-CI1, 189-CI1, 189-CI2, 140a-CI1 (foncé), 140a-CI1 (clair), 140-CI4, 141-CI1, 142-CI1, 160-CI1, 193-CI1, Surchargés ANNULE et SPECIMEN, les 13 valeurs, TB.....	352 100
■ 1136	*	N°137-CI2, 5 f. vert foncé, surchargé ANNULE en violet, coin de carnet, TB .....	182 70
■ 1137	*	N°138-CI2, 10 c. rouge, surcharge à main ANNULE en violet, bas de feuille, TB .....	182 70
■ 1138	*	N°143-CI1, 45 c. vert et bleu, surchargé ANNULE, superbe .....	1 050 350
1139	*	N°143-CI2, 45 c. vert et bleu, surchargé ANNULE deux fois, TB .....	126 40
■ 1140	*	N°144-CI1, 60 c. violet et bleu, surchargé ANNULE deux fois, double surcharge, TB .....	285 100
1141	*	N°145-CI1, 2 f; orange et vert-bleu, surchargé ANNULE deux fois, TB .....	154 50
■ 1142	**	N°145-CI2, 2 f. orange et vert-bleu, surchargé SPECIMEN, superbe .....	230 80
1143	*	N°145-CI2, 2 f. orange et vert-bleu, surchargé SPECIMEN, TB .....	161 50
■ 1144	**	N°157-CI4, 1/2 sur 1 c. ardoise, surchargé SPECIMEN, superbe .....	1 200 350
■ 1145	**	N°170-CI1, 10 c. vert, surchargé SPECIMEN, TB .....	330 90
1146	*	N°170-CI1/179-CI1, Pasteur, surchargés SPECIMEN, les 4 valeurs, TB.....	316 90
■ 1147	**	N°206-CI1, 3 f. violet et bleu, surchargé SPECIMEN, interpanneau avec *, superbe.....	220 80
1148	*	N°206-CI1, 3 f. violet et bleu, surchargé SPECIMEN, TB .....	140 40
1149	*	N°206-CI1, 3 f. violet et bleu, surchargé SPECIMEN, TB .....	140 40
■ 1150	**	<b>Préoblitéré N°41-CI1, 5 c. vert, surchargé SPECIMEN, superbe .....</b>	<b>485 150</b>
■ 1151	*	Préoblitérés N°41-CI1, 44-CI1, 45-CI1, 51-CI1, 53-CI1, 54-CI2, 59-CI1, 62-CI2, 67-CI1, 68-CI1, Surchargés SPECIMEN ou ANNULE, les 10 valeurs, TB.....	2 590 600
■ 1152	*	Préoblitéré N°41-CI1, 5 c. vert, surchargé SPECIMEN, TB .....	325 110
■ 1153	**	Préoblitéré N°53-CI1, 15 c. brun, surchargé SPECIMEN, superbe.....	400 140
■ 1154	**	Préoblitéré N°59-CI1, 30 c. rose, surchargé SPECIMEN, superbe .....	400 140
■ 1155	*	Préoblitéré N°59-CI1, 30 c. rose, surchargé SPECIMEN, TB .....	270 80
■ 1156	**	Préoblitéré N°67-CI1, 45 c. rouge, surchargé SPECIMEN, superbe .....	400 150
1157	*	<b>Taxe N°10-CI1/40-CI2, Les 15 valeurs, TB.....</b>	<b>480 120</b>
1158	**	Taxe N°28-CI2, 29-CI2, 31-CI2, 33-CI2, 35-CI1, 37-CI1, 40-CI2, Les 7 valeurs surchargées SPECIMEN, centrage courant sinon superbe.....	315 60
■ 1159	*	Taxe N°41-CI1, 2 f. orange, surchargé ANNULE, TB .....	595 200
1160	*	Taxe N°43-CI2, 44-CI2, 46-CI2, 48-CI1, Les 4 valeurs surchargées SPECIMEN, TB.....	210 70
■ 1161	*	Taxe N°47-CI1, 50 c. rouge, surchargé ANNULE, superbe.....	700 240
■ 1162	**	<b>ENTIERS POSTAUX N°1006-AER, Concorde, 2 f.10, double impression des inscriptions, superbe (photo page 29) .....</b>	<b>- 300</b>
1163	(*)	Type Blanc 9 bandes journaux dont ANNULE et SPECIMEN, neufs .....	- 200
1164	(*)	Type Semeuse camée 9 bandes journaux et 4 au type Sage, neufs .....	- 350
1165	(*)	<b>EPREUVES DE LUXE N°356, Prophylaxie, TB .....</b>	<b>90 30</b>
1166	(*)	N°358, Col de l'Iseran, TB .....	85 25
1167	(*)	N°392, Carcassonne, TB .....	75 25
1168	(*)	<b>ESSAIS N°5, 40 c. bistre sur rose, TB .....</b>	<b>- 40</b>
1169	(*)	N°5, 40 c. rose sur blanc, TB .....	- 30
1170	(*)	Projet Chazel 30 c. bleu, TB.....	- 15
1171	(*)	N°137, 5 c. noir, bas de feuille, superbe .....	- 25
■ 1172	**	Essai non-adopté de Paul Doumer en brun sans valeur faciale, superbe .....	- 200
■ 1173	(*)	N°525, Pétaïn, épreuve en bleu sans valeur dans le cartouche, superbe.....	- 200
■ 1174	(*)	<b>Imprimerie Nationale 10 c. noir et 15 c. noir, coin de feuille, superbe .....</b>	<b>520 170</b>
1175	**	<b>FAUX DE L'INTELLIGENCE SERVICE N°1M/11 (Mayer), sauf N°9, Les 10 valeurs, sup ....</b>	<b>490 160</b>



1162



1192

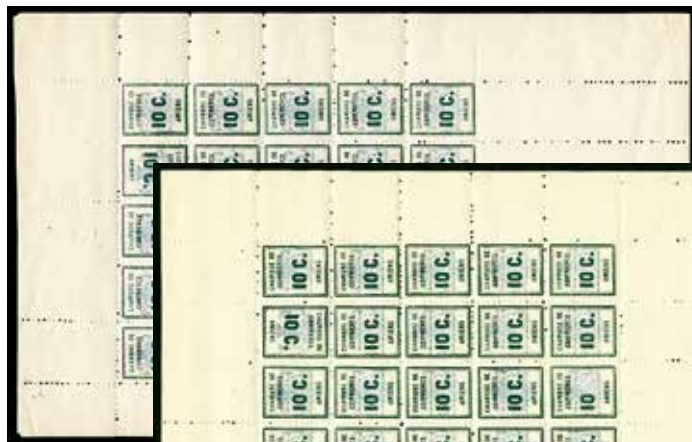

1187

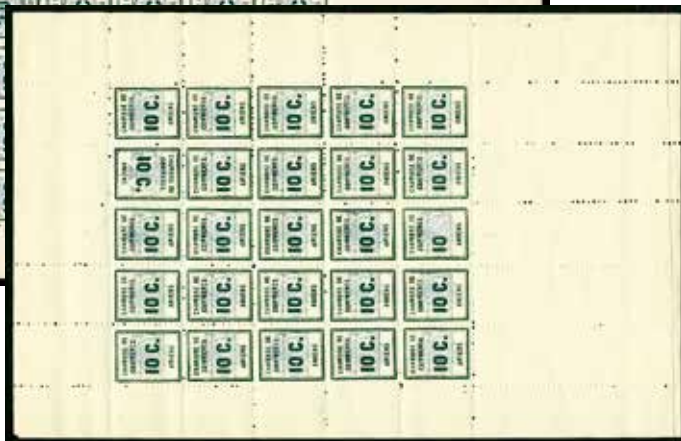

1188



1186

1176	*	N°5, 6, 7, 10, 11 (Mayer), Les 5 valeurs, superbe .....	(cote Mayer)	316	75
1177	☒	<b>FRANCHISE</b> Enveloppe avec càd "POSTE AUX ARMEES/600" de Beyrouth pour la France, TB .....		-	40
1178	☒	Enveloppe affranchie par le N°202, avec càd "POSTE AUX ARMEES/600" du 25 mars 1932, de Beyrouth pour la France, TB .....		-	40
■ 1179	**	N°1/2, Mouchons, les 2 valeurs, TB .....		545	130
■ 1180	**	N°1, 15 c. orange, avec interpanneau, superbe .....		230	100
■ 1181	**	N°3, 15 c. vert-olive, paire millésime 5, * sur le millésime, les timbres **, superbe .. (cote des timbres)		420	150
■ 1182	**	N°3, 4, Semeuses lignées, les 2 valeurs, superbe .....		340	100
1183	*	N°3, 15 c. vert-olive, TB .....		80	25
1184	**	N°6a, 6b, 6c, Les 3 variétés dans un bloc de 10 coin daté, * sur le bord, superbe .....		244	70
1185	**	N°14C/D (Maury), Les 2 valeurs en feuilles complètes avec les deux têtes-bêches, Superbe .....	(cote Maury)	1 350	400
■ 1186	**	<b>N°16A (Maury), La feuille complète avec les deux têtes-bêches, superbe .....</b>	<b>(cote Maury)</b>	<b>5 500</b>	<b>1 600</b>
■ 1187	**	<b>GREVE</b> N°1, 10 c. vert et outremer, Amiens, feuille de 25 avec les N°1a et 1b, superbe .....		1 010	300
■ 1188	**	N°1, 10 c. vert et outremer, Amiens, feuille de 25 avec N°1a et 1b, * sur les bords de feuille, sup .....		1 010	275
1189	*	N°1a+1, 1b, Les 2 variétés, TB .....		170	45
■ 1190	**	N°1b, 10 c. vert et outremer, Amiens, variété tête-bêche dans un bloc de coin de feuille, sup .....		210	70
■ 1191	**	N°2, 10 f. rouge-brun sur bleu, Orléans, coin de feuille, superbe .....		250	80
■ 1192	☒	N°2, 10 f. rouge-brun sur bleu, Orléans, bord de feuille et Poste N°886, oblitérés sur enveloppe, TB ...		305	120
1193	**	N°4/10, Emissions de 1968, les 7 valeurs, superbe .....		570	180
1194	**	N°4/8, Les 5 valeurs, superbe .....		370	140
1195	**	N°4, 5, 6, 12, 14, 15, 27, 29, 34, 35 (Maury), les 10 valeurs, superbe .....	(cote Maury)	397	130
1196	**	N°4/6 (Maury), Saumur, deux bandes dentelée et non-dentelée, superbe .....	(cote Maury)	120	40
1197	☒	N°5/6, Libourne, les 2 valeurs oblitérées sur enveloppes sans destinataire, TB .....		140	30
1198	**	N°5a/6a, Libourne, doubles impressions, le N°5a*, les 2 valeurs, superbe .....		160	50

Lot N°			Cote	Départ
1199	**	N°7a, Saint Dié, paire verticale tête-bêche, superbe .....	150	50
1200	**	N°9/10, Tarbes, les 2 valeurs, superbe .....	200	70
1201	**	N°34/35 (Maury). Lyon, les 2 valeurs, superbe ..... (cote Maury)	115	40
■ 1202	**	<b>GUERRE</b> N°1, 10 c. vermillon, Chambre de Commerce de Valenciennes, haut de feuille avec *, sur	1 100	400
■ 1203	*	N°1, 10 c. vermillon, Chambre de Commerce de Valenciennes, rousseur sinon TB.....	550	110
■ 1204	*	N°1, 10 c. vermillon, Chambre de Commerce de Valenciennes, oblitéré sur petit fragment, TB.....	525	210
■ 1205	**	N°3/4, Dunkerque, les 2 valeurs bord de feuille, superbe .....	300	150



1206



1212



1209



1213



1210



1214



1215

1211

■ 1206	☒	N°3, 50 c. rose-rouge, oblitéré càd de Dunkerque du 24 juillet 1940 sur enveloppe pour St Pol s/Mer, TB..... (cote Michel)	500	150
■ 1207	(*)	Ilôt de St Nazaire N°8/9, Les 2 valeurs bord de feuille, superbe .....	370	150
■ 1208	*	N°26/37, 31a, Poste d'étapes, les 13 valeurs, TB .....	141	50
■ 1209	☒	France N°433, 1 f. rouge avec la surcharge de Dunkerque, oblitéré sur lettre avec càd du 1er juillet 1940 de Dunkerque avec arrivée, TB ( <i>rare</i> ) .....	-	300
■ 1210	☒	France N°407 et 429, avec la surcharge de Dunkerque, sur enveloppe ave càd de Dunkerque 6 juillet 1940 pour Dunkerque, TB ( <i>rare</i> ) .....	-	500
■ 1211	☒	<b>Ilôt de St Nazaire</b> Poste N°515, 1 f.20 brun-rouge, oblitéré de Batz-sur-Mer du 17 avril 1945 et griffe "TAXE PERCUE" sur enveloppe taxée par le Poste N°538 (paire) surchargé T, TB .....	-	100
■ 1212	☒	Ilôt de Saint Nazaire Enveloppe recommandée avec càd de Guérande du 19 mars 1945, mention "TAXE PERCUE", TB .....	-	75
■ 1213	☒	Ilôt de St Nazaire Vignette N°5 (Mayer), 4 f.50 noir sur saumon, oblitéré sur lettre recommandée de Guérande du 19 mars 1945, TB .....	450	150
■ 1214	☒	Ilôt de Saint Nazaire Enveloppe préimprimée recommandée avec càd de La Baule du 8 janvier 1945, affranchie mécaniquement à l'arrivée, TB.....	-	100



■ 1215	☒	Ilot de Saint Nazaire Enveloppe avec càd de Piriac sur Mer du 24 mars 1945, affranchie mécaniquement à l'arrivée à la Baule, TB (photo page 30).....	-	75
■ 1216	☒	Ilot de Saint Nazaire Enveloppe recommandée avec càd de Batz sur Mer du 12 février 1945, mention "TAXE PERCUE", TB (photo page 30).....	-	75
1217	*	<b>GUERRE - BASE NAVALE ITALIENNE</b> N°1, 3, 4, 6, 10, 11, 12, Les 7 valeurs, TB.....	211	50



1218



1219

■ 1218	☒	<b>GUERRE 1914-1918 OCCUPATION DU NORD</b> Enveloppe (déf.) affranchie par l'Allemagne N°85, oblitéré càd et griffe encadrée "Geprüft:P. Ü.St.", B/TB .....	-	60
■ 1219	☒	Enveloppe affranchie par l'Allemagne N°83, 99 (déf.), oblitérés du cachet bleu "POSTÜBERWACHUNGS-STELLE", griffe rouge "Geprüft/Aushändigung genehmigt./ Civilverwaltung 2;", TB .....	-	60
1220	☒	Enveloppe affranchie par les Bavière N°95, 97, oblitérés du cachet bleu "POSTÜBERWACHUNGS-STELLE", dateur "8 MARZ 1917", TB .....	-	50
1221	☒	<b>GUERRE – OBLITERATIONS ET AFFRANCHISSEMENTS DE FORTUNE AUBE</b> Aix-en-Othe Enveloppe avec la mention "IMPRIMES" affranchie par le N°409 (x2) avec oblitération négative, càd d'arrivée du 14 octobre 1940, TB .....	-	25
1222	☒	AUBE <u>Chaource</u> Enveloppe avec la mention "IMPRIMES" affranchie par le N°409 (x2), oblitérés de la griffe "CHAOURCE" et dateur "17 AOUT 1940", TB .....	-	25
1223	☒	AUBE <u>Coussegray</u> Enveloppe avec mention "IMPRIMES" affranchie par le N°412, oblitéré du cachet négatif, càd d'arrivée du 10 août 1940, TB .....	-	30
1224	☒	AUBE <u>Jassennes</u> Enveloppe avec la mention "IMPRIMES" affranchie par le N°412, oblitéré "JASSENES/14 OCTO 1940/AUBE", TB .....	-	25
1225	☒	AUBE <u>Les Grandes-Chapelles</u> Enveloppe avec mention "IMPRIMES" affranchie par le N°412, oblitéré de la griffe "GRANDES-CHAPELLES/(Aube)/12 OCT 1940", TB .....	-	25
1226	☒	AUBE <u>Les Grandes-Chapelles</u> Enveloppe avec mention "IMPRIMES" affranchie par le N°409 (x2), oblitérés de la griffe "GRANDES-CHAPELLES/(Aube)/12 OCT 1940", TB .....	-	25
1227	☒	<b>COTE D'OR</b> <u>Auxonne</u> Enveloppe avec griffe "AFFRANCHI EN NUMERAIRE/NE PAS TAXER" et càd du 15 juillet 1940, TB .....	-	35
1228	☒	<b>NORD</b> <u>Artres</u> Enveloppe affranchie par les N°407, 368, oblitérés du dateur "19 OCT 1940", cachet "POSTES/ARTRES", TB .....	-	30
1229	☒	<b>NORD</b> <u>Bavay</u> Enveloppe avec la mention "IMPRIMES" affranchie par le N°412, oblitéré du dateur "261240", griffe "BAVAY", TB .....	-	25
1230	☒	<b>NORD</b> <u>Caudry</u> Enveloppe affranchie par le N°433, oblitéré de la griffe "CAUDRY" et du dateur "4 SEPT 1940", TB .....	-	25
1231	☒	<b>NORD</b> <u>Hondschoote</u> Enveloppe avec mention "IMPRIMES" affranchie par le N°412, oblitéré de la griffe "HONDSCHOOOTE", càd d'arrivée le 20 septembre 1940, TB .....	-	25
1232	☒	<b>NORD</b> <u>Orchies</u> Enveloppe affranchie par le N°432, annulé à la main du 8 août 1940, TB .....	-	30
1233	☒	<b>NORD</b> <u>Rieux-en-Cambresis</u> Enveloppe affranchie par le N°432, obl. à la plume du 14 août 1940, TB .....	-	30
1234	☒	<b>NORD</b> <u>Roelux</u> Enveloppe affranchie par le N°411 (x4), annulés à la plume du 31 août 1940, TB .....	-	30
1235	☒	<b>NORD</b> <u>Saint Saulve</u> Enveloppe avec la mention "IMPRIMES" affranchie par le N°412, oblitéré de la griffe "Saint Saulve/22 8 40", TB .....	-	25
1236	☒	<b>NORD</b> <u>Saint Saulvoir</u> Enveloppe affranchie par le N°412, annulé à la main "Saulvoir/21-9-40", TB .....	-	25
1237	☒	<b>NORD</b> <u>Seclin</u> Enveloppe affranchie par le N°432, oblitéré du dateur "9 SEPT 1940", TB .....	-	25
1238	☒	<b>NORD</b> <u>Steenvoorde</u> Enveloppe affranchie par le Taxe N°71, oblitéré càd du 7 novembre 1944, mention du receveur, TB .....	-	40
1239	☒	<b>NORD</b> <u>Steenvoorde</u> Enveloppe affranchie par les Taxes N°80 et 81, oblitérés càd du 7 novembre 1944, mention du receveur, TB .....	-	40
1240	☒	<b>PAS DE CALAIS</b> <u>Arques</u> Enveloppe affranchie par le N°432, oblitéré de la griffe "ARQUES" avec dateur "18 SEPT 1940", TB .....	-	30
1241	☒	<b>RHÔNE</b> <u>Lyon</u> Enveloppe affranchie par le N°375, obl. de la griffe "LYON GARE" pour la Suisse, TB .....	-	20
1242	☒	<b>SEINE ET OISE</b> <u>Vaux-sur-Seine</u> Enveloppe de Paris du 24 août 1939 affranchie par le N°368, oblitéré à l'arrivée de la griffe "VAUX SUR SEINE", TB .....	-	20

Lot N°			Cote	Départ
1243	☒	<b>SEINE ET MARNE</b> <u>Coulommiers</u> Enveloppe avec la griffe violette "TAXE PERCUE/COULOMMIERS", TB.	-	30
1244	☒	<b>SEINE ET MARNE</b> <u>Lumigny</u> Enveloppe avec la griffe "TAXE PERCUE/LUMIGNY S M" et càd du 23 septembre 1940, TB.....	-	35
■ 1245	(*)	<b>JOURNAUX</b> N°1, 2 c. lilas, superbe.....	350	130
1246		N°1, 2 c. lilas, avec annulation typographique, TB.....	85	30
1247		N°1, 2 c. lilas, avec annulation typographique sur petit fragment, superbe.....	85	30
■ 1248		N°2, 2 c. bleu, avec annulation typographique, TB.....	350	120
■ 1249		N°2, 2 c. bleu, avec annulation typographique, superbe.....	350	120
1250		N°7 et 9, Les 2 valeurs avec annulation typographique, TB.....	140	50
1251	**	N°8, 2 c. bleu, TB.....	90	40
1252	**	N°8, 2 c. bleu, superbe.....	90	40
1253	*	N°8, 2 c. bleu, TB.....	90	30
■ 1254	**	N°9, 2 c. rose, superbe.....	300	150
1255	*	N°9, 2 c. rose, infime pli de gomme sinon superbe.....	300	45
1256		N°9, 2 c. rose, avec annulation typographique, TB.....	115	45
■ 1257	*	N°10, 5 c. lilas, TB.....	1 500	600
1258		N°13/17, Les 5 valeurs oblitérées sur petits fragments, TB.....	100	50



1277



1259



1263

■ 1259	*	<b>L.V.F.</b> N°1, Bloc de L'Ours, TB.....	350	110
1260	**	<b>LIBERATION De Gaulle</b> Emission MLN, superbe..... (cote Mayer)	145	40
1261	**	<b>Annemasse</b> N°1/11 (Mayer), Chiffres épais, les 11 valeurs, TB..... (cote Mayer)	285	100
■ 1262	*	<b>Bordeaux</b> La série complète de 54 valeurs, TB (photo du N°1271)..... (cote Mayer)	1 400	500
■ 1263	☒	<b>Bourg d'Oisans</b> N°1, 2, 3 (Mayer), Les 3 valeurs oblitérées sur cartes taxées à 50 c., les 3, TB.....	-	400
1264		<b>Chambéry</b> N°1 (Mayer), + 1 f.50 sur 1 f.50 brun-rouge, oblitéré sur petit fragment, TB.....	-	25
1265	**	<b>Châtelleraut</b> N°8 (Mayer), 2 f.40 rouge, superbe..... (cote Mayer)	180	35
■ 1266	**	<b>Cognac</b> N°1/3 (Mayer), Les 3 valeurs, superbe..... (cote Mayer)	285	100
1267	**	<b>Decazeville</b> N°6 (Mayer), 1 f.50 brun-rouge, superbe..... (cote Mayer)	180	60
■ 1268	**	<b>Haguenau</b> N°1/6 (Mayer), Les 6 valeurs, superbe..... (cote Mayer)	720	150
1269	**	<b>Lille</b> N°1 (Mayer), 1 f. 50 brun-rouge, surcharge recto-verso, superbe.....	-	50
1270	**	<b>Lille</b> N°1i (Mayer), 1 f.50 brun-rouge, surcharge renversée, superbe..... (cote Mayer)	115	35
1271	**	<b>Lyon</b> N°9e (Mayer), 1 f. rouge, surcharge à cheval, haut de feuille, superbe..... (cote Mayer)	90	25
■ 1272	**	<b>Lyon</b> N°5/6 (Mayer), De Gaulle, les 2 valeurs, superbe..... (cote Mayer)	760	250
■ 1273	*	<b>Marseille</b> N°16 (Mayer), 1 f.50 brun-rouge, triptyque du Général de Gaulle, TB..... (cote Mayer)	1 550	400
1274	**	<b>Marseille</b> N°42/51 (Mayer), Les 10 valeurs, superbe..... (cote Mayer)	195	65
1275	**	<b>Nice</b> N°1/6 (Mayer), Les 6 valeurs, superbe..... (cote Mayer)	150	50
■ 1276	**	<b>Occupation française</b> N°5/8 (Mayer), Les 4 valeurs, superbe..... (cote Mayer)	520	160
■ 1277	☒	<b>Orléans</b> N°3C (Mayer), 25 c. brun-jaune, paire horizontale, oblitérée sur lettre du 24 novembre 1944, TB..... (cote Mayer)	600	250
1278	**	<b>Poitiers</b> N°39/49 (Mayer), Les 11 valeurs, superbe..... (cote Mayer)	180	60
1279	*	<b>Pons</b> N°1/12 (Mayer), Les 12 valeurs au type I, TB..... (cote Mayer)	425	120
1280	*	<b>Pons</b> N°1/12 (Mayer), Les 12 valeurs au type I, TB..... (cote Mayer)	425	120
■ 1281	**	<b>Pons</b> N°1/12 (Mayer), Les 12 valeurs au type II, TB (photo du N°12)..... (cote Mayer)	1 080	350
■ 1282	*	<b>Pons</b> N°1/12 (Mayer), Les 12 valeurs au type II, TB (photo du N°12)..... (cote Mayer)	1 080	280

Lot N°			Cote	Départ
■ 1283	**	<b>Pontarlier</b> N°1/2 (Mayer), Les 2 valeurs bas de feuille, superbe ..... (cote Mayer)	400	<b>160</b>
■ 1284	**	<b>Provins</b> N°39 (Mayer), 4 f. bleu, surcharge renversée, TB ..... (cote Mayer)	320	<b>80</b>
■ 1285	**	<b>Provins</b> N°40 (Mayer), 4 f.50 vert, surcharge renversée, superbe..... (cote Mayer)	320	<b>100</b>
1286	(*)	<b>Saumur-Libération</b> N°1 (Mayer), rouge décalé, N°1a, double rouge et rouge quasi absent, les 3 variétés, superbe ..... -		<b>150</b>
1287	**	<b>Sospel</b> N°6M/14 (Mayer), Les 9 valeurs, superbe..... (cote Mayer)	365	<b>100</b>
■ 1288	(*)	<b>PREOBLITERES</b> N°14, 4 c. lilas-brun sur gris, surcharge 5 lignes verticales, TB ..... 800		<b>300</b>
■ 1289	*	N°24, 5 c. vert, Postes Paris 1920, TB ..... 425		<b>170</b>
■ 1290	(*)	N°24 et 25, Postes Paris 1920, les 2 valeurs, TB ..... 295		<b>100</b>
■ 1291	(*)	N°24/25, Postes Paris 1920, les 2 valeurs, TB ..... 295		<b>100</b>
■ 1292	(*)	N°24/25, Postes Paris 1920, les 2 valeurs, TB ..... 295		<b>90</b>
■ 1293	(*)	N°25, 15 c. vert-olive, Postes Paris 1920, TB ..... 125		<b>40</b>
■ 1294	(*)	N°26/29, Postes Paris 1921, les 4 valeurs, TB ..... 810		<b>250</b>
1295	(*)	N°26, 5 c. vert, Postes Paris 1921, B/TB ..... 80		<b>15</b>
1296	(*)	N°26c, 5 c. vert, Postes Paris 1921, papier GC, centrage courant, TB ..... 100		<b>30</b>
■ 1297	*	N°27, 5 c. orange, Postes Paris 1921, TB ..... 1 100		<b>440</b>
■ 1298	(*)	N°27, 5 c. orange, Postes Paris 1921, TB ..... 450		<b>170</b>
■ 1299	(*)	N°28, 15 c. vert-olive, Postes Paris 1921, variétés "POSTE8", TB ..... (cote Maury)	650	<b>100</b>
1300	(*)	N°28, 15 c. vert-olive, Postes Paris 1921, centrage courant sinon TB ..... 200		<b>50</b>
■ 1301	(*)	<b>N°28a, 15 c. vert-olive, Postes Paris 1921, grands chiffres 192, TB (photo 1<sup>ère</sup> de couverture) .....</b>	<b>3 000</b>	<b>1 300</b>
1302	(*)	N°29, 30 c. orange, Postes Paris 1921, TB ..... 80		<b>25</b>
■ 1303	*	N°31, 15 c. vert-olive, Postes Paris 1922, TB ..... 1 100		<b>350</b>
■ 1304	(*)	N°31a, 15 c. vert-bronze, Postes Paris 1921, TB ..... 480		<b>160</b>
■ 1305	(*)	N°32, 30 c. rouge, Postes Paris 1922, TB ..... 200		<b>80</b>
1306	(*)	N°32, 30 c. rouge, Postes Paris 1922, dents courtes sinon TB ..... 200		<b>40</b>
■ 1307	(*)	N°34, 15 c. vert-olive, Postes France 1921, TB ..... 1 100		<b>400</b>
■ 1308	(*)	N°37, 15 c. olive, Postes France 1922, TB ..... 600		<b>240</b>
■ 1309	(*)	N°37, 15 c. olive, Postes France 1922, TB ..... 600		<b>220</b>
■ 1310	(*)	N°37b, 15 c. vert-olive, Postes France 1922, papier GC, aminci sinon TB ..... 550		<b>65</b>
■ 1311	(*)	N°38, 30 c. rouge, Postes France 1922, TB ..... 825		<b>350</b>
■ 1312	(*)	N°38, 30 c. rouge, Postes France 1922, petite tâche et aminci, B ..... 825		<b>100</b>
■ 1313	**	N°40a, 4 c. brun, type II, superbe ..... 500		<b>200</b>
1314	**	N°41a, 5 c. vert, surcharge fine, superbe ..... 125		<b>35</b>
■ 1315	(*)	N°41c, 5 c. vert, surcharge verte, TB ..... 1 800		<b>700</b>
1316	**	N°42, 43, 49, 52, 55, 56, 57, Paires dont un timbre avec petit T, les 7 valeurs, superbe.. (cote Maury)	416	<b>70</b>
1317	*	N°46, 45 c. violet, blocs de 4 coin daté, 1927*, 1928**, 1929*, 1930*, les 4 valeurs, TB ..... 253		<b>55</b>
■ 1318	**	N°47, 55 c. sur 60 c. violet, superbe ..... 350		<b>140</b>
■ 1319	**	N°47, 55 c. sur 60 c. violet, bord de feuille, superbe ..... 350		<b>140</b>
1320	*	N°47, 55 c. sur 60 c. violet, TB ..... 175		<b>50</b>
1321	**	N°50, 5 c. orange, TB ..... 130		<b>35</b>
1322	**	N°51a, 10 c. vert, surcharge à plat, superbe ..... 75		<b>25</b>
1323	*	N°58, 30 c. rouge, TB ..... 160		<b>40</b>
■ 1324	*	N°60, 30 c. bleu, petit T, TB ..... (cote Maury)	800	<b>120</b>
1325	*	N°60, 30 c. bleu, TB ..... 250		<b>50</b>
1326	*	N°62, 35 c. violet, TB ..... 110		<b>30</b>
1327	**	N°63, 35 c. vert, bloc de 4 coin daté (4.1.38), superbe..... 90		<b>20</b>
1328	**	N°64, 40 c. vermillon, petit T tenant à normal, bas de feuille, superbe ..... (cote Maury)	223	<b>40</b>
■ 1329	**	N°66, 30 c. vert, bloc de 4 coin daté (27.4.32), superbe..... 360		<b>80</b>
■ 1330	**	N°68, 50 c. bleu, superbe ..... 285		<b>95</b>
1331	**	N°71, 45 c. bistre, petit T tenant à normal, superbe (Maury 69d) ..... (cote Maury)	212	<b>40</b>
■ 1332	*	N°74a, 80 c. sur 1 f. orange, 80 c. renversé, TB ..... 450		<b>200</b>
1333	**	N°94/105, Petit T tenant à normal, bas de feuille, les 13 valeurs, superbe ..... 305		<b>75</b>
1334	**	N°106/18, Les 13 valeurs non-dentelées, superbe..... 305		<b>90</b>
1335	**	N°114, 24 f. vert-bleu, bloc de 4 coin daté (22.1.54), superbe..... 150		<b>30</b>
1336	**	N°117, 45 c. vert foncé, bloc de 4 coin daté (19.7.57), superbe ..... 167		<b>35</b>
1337	**	N°118, 55 f. vert-jaune, bloc de 4 coin daté (20.2.59), superbe ..... 133		<b>30</b>
1338	**	N°119/22, Coq gaulois, les 4 valeurs non-dentelées, bas de feuille, superbe ..... 110		<b>35</b>
1339	**	N°158/61, Champignons, les 4 valeurs non-dentelées, superbe ..... 125		<b>35</b>
1340	**	N°213a/23a, Instruments de musique, dentelés 12, les 10 valeurs, superbe ..... 400		<b>100</b>
1341	*	<b>POSTES DU MONTENEGRO Retour</b> N°1/3, Les 3 valeurs, TB ..... 97		<b>30</b>
■ 1342	**	<b>ROULETTES</b> N°46, 10 c. Blanc, surcharge Affranchis Poste, 2 timbres * sinon superbe ..... 1 025		<b>300</b>
1343	**	N°8, 5 c. orange, Semeuse camée, bande verticale de 6, superbe..... 185		<b>70</b>
■ 1344		N°25, 25 c. Semeuse jaune-brun, bande verticale de 11, annulée avec le càd "PARIS RP", un timbre léger clair sinon TB ..... -		<b>180</b>
■ 1345	**	N°40, 20 f. Marianne de Müller bleu, bande verticale de 11, superbe..... 250		<b>100</b>
■ 1346	**	N°58, 30 c. vert, Marianne de Scheffer, roulette complète de 1000, superbe..... 915		<b>250</b>
1347	**	N°60, 5 c. Auch, roulette complète de 1000, superbe ..... 385		<b>100</b>
1348	**	<b>SERVICE</b> N°17/21, Conseil de l'Europe, les 5 valeurs non-dentelées, coin de feuille avec N° de planche, superbe..... 535		<b>170</b>
1349	**	N°22/26, U. N. E. S. C. O., les 5 valeurs non-dentelées, superbe ..... 385		<b>115</b>

Lot N°		Cote	Départ
1350	** N°36/38, U. N. E. S. C. O., les 3 valeurs non-dentelées, bord de feuille, superbe .....	215	65
1351	** N°43/45, U. N. E. S. C. O., les 3 valeurs non-dentelées, superbe .....	140	40
1352	** N°46/49, Conseil de l'Europe, les 4 valeurs non-dentelées, superbe .....	201	60
1353	** N°50/52, U. N. E. S. C. O., les 3 valeurs non-dentelées, superbe .....	110	35
1354	** N°50/127, Les 78 valeurs, superbe .....	128	25
1355	** N°56/57, UNESCO, les 2 valeurs non-dentelées, coin de feuille avec N° de planche, superbe .....	92	30
1356	** N°60/62, UNESCO, les 3 valeurs non-dentelées, bord de feuille, superbe .....	92	30
1357	** N°65/67, Conseil de l'Europe, les 3 valeurs non-dentelées, superbe .....	92	30
1358	** N°68/70, UNESCO, les 3 valeurs non-dentelées, superbe .....	92	30
1359	** N°79/81, UNESCO, les 3 valeurs non-dentelées, superbe .....	92	30
1360	** N°85/87, Conseil de l'Europe, les 3 valeurs non-dentelées, bord de feuille, superbe .....	77	25
1361	(*) <b>SPECIMEN</b> N°32/35, Chômeurs intellectuels, surchargés SPECIMEN, les 4 valeurs, rousseurs sinon TB ( <i>normalement sans gomme</i> ) .....	400	50
■ 1362	** <b>TIMBRES FICTIFS</b> N°F59, 50 brun-rouge, superbe .....	350	100
■ 1363	<b>TAXE</b> N°1, 10 c. noir, lithographié, oblitéré càd type 15 de Langres du 29 janvier 1859, rousseur et pli, B .....	350	50



1367



1364



1390

■ 1364	☒ N°1, 10 c. noir, lithographié, oblitéré càd type 15 de Grenoble du 18 février 1859 sur LAC incomplet, TB .....	850	200
1365	N°2A, 3, 5, Les 3 valeurs oblitérées, TB .....	140	40
■ 1366	* N°4, 15 c. noir, lithographié, TB .....	225	80
■ 1367	☒ N°5, 25 c. noir, oblitéré càd de Passy-Les-Paris sur LSC avec griffe bleue ovale "1 <sup>6</sup> e Arrondt", TB .....	-	100
■ 1368	N°6, 30 c. noir, oblitéré, TB .....	160	60
■ 1369	* <b>N°7b, 40 c. bleu de Prusse, TB (photo 1<sup>ère</sup> de couverture)</b> .....	3 250	1 300
■ 1370	* N°8, 60 c. jaune-bistre, TB .....	800	320
■ 1371	N°9, 60 c. bleu, oblitéré càd type 18 de St Mihiel, superbe .....	150	60
1372	N°9, 60 c. bleu, oblitéré, TB .....	150	50
■ 1373	* N°9a, 60 c. bleu très foncé, TB .....	800	280
■ 1374	(*) N°9B, 60 c. noir, non-émis, superbe .....	3 500	1 000
1375	* N°10 et 11, Les 2 valeurs, TB .....	63	25
1376	(*) N°12, 3 c. noir, TB .....	90	20
■ 1377	(*) N°15, 10 c. noir, TB .....	300	60
1378	* N°16, 15 c. noir, forte charnière sinon TB .....	150	35
■ 1379	* N°17, 20 c. noir, TB .....	500	200
■ 1380	* N°17, 20 c. noir, TB .....	500	150
■ 1381	* N°18, 30 c. noir, gomme partielle, TB .....	375	80
■ 1382	* N°19, 40 c. noir, TB .....	240	100
■ 1383	* N°20, 50 c. noir, B/TB .....	950	110
■ 1384	* N°20a, 50 c. noir, non-dentelé, petit bas de feuille, superbe .....	1 800	600
■ 1385	* N°21, 60 c. noir, TB .....	1 000	350
■ 1386	* N°21, 60 c. noir, B .....	1 000	120
■ 1387	(*) N°22, 1 f. noir, aminci sinon TB .....	1 450	150
■ 1388	N°23, 2 f. noir, oblitéré, infimes rousseurs sinon TB .....	900	150
■ 1389	N°25/27, Les 3 valeurs oblitérées, TB .....	800	220
■ 1390	☒ N°25, 1 f. marron, oblitéré càd de Marseille du 12 juillet 1893 sur enveloppe en provenance du Brésil, TB .....	-	800
■ 1391	(*) N°28 et 33, Non-dentelés, toujours sans gomme, les 2 valeurs, superbe .....	205	80
■ 1392	* N°34, 30 c. rouge-orange, TB .....	900	350
■ 1393	* N°34, 30 c. rouge-orange, petite adhérence sinon superbe .....	900	300
1394	☒ N°37, 50 c. lilas, oblitéré càd de Marseille du 2 octobre 1897 sur enveloppe en provenance de Las Palmas (Grande Canarie), TB .....	-	50

Lot N°			Cote	Départ
■ 1395	*	N°39, 1 f. rose sur paille, TB .....	900	350
■ 1396	**	N°41, 2 f. rouge-orange, superbe .....	700	220
■ 1397	*	N°41, 2 f. rouge-orange, très bon centrage, TB .....	350	100
1398		N°41, 2 f. rouge-orange, oblitéré, TB .....	75	25
1399	**	N°43/48, sauf 47, les 5 valeurs, superbe .....	175	50
1400	**	N°45, 20 c. bistre, superbe .....	120	40
■ 1401	*	N°47, 50 c. rouge, TB .....	450	180
■ 1402	**	N°52a, 60 c. sur 1 c. olive, 6 large dans un bloc de 4 coin de feuille, superbe .....	251	100
■ 1403	*	N°55/62, Les 8 valeurs, TB (photo du N°62) .....	333	100
1404	*	N°63/65, Les 3 valeurs, TB .....	155	45
1405	**	N°67/94, Les 28 valeurs, superbe.....	255	60
■ 1406	*	<b>TELEGRAPHE</b> N°1, 25 c. rouge-carmin, TB .....	750	250
1407		N°1, 25 c. rouge-carmin, oblitéré, TB .....	170	55
■ 1408		N°2, 50 c. vert, oblitéré, TB .....	275	100
■ 1409		N°3, 1 f. orange, oblitéré, superbe .....	325	130
1410		N°4, 2 f. violet, oblitéré, rouille sinon TB .....	225	35
1411		N°5/8, Les 4 valeurs oblitérées, TB .....	177	50
1412		N°5/8, Les 4 valeurs oblitérées, TB .....	177	50
■ 1413	*	N°7a, 1 f. orange clair, TB .....	375	100

## EXPRESSION FRANCAISE

1414	**	<b>GRANDES SERIES COLONIALES</b> 1949 - 75ème Anniversaire de l'U. P. U., les 12 valeurs, superbe .....	152	50
1415	**	1954 - 10ème anniversaire de la Libération, les 12 valeurs, superbe .....	167	80
1416		<b>COLONIES GENERALES</b> N°1/6, Type Aigle, les 6 valeurs oblitérées, superbe .....	160	60
■ 1417		N°3a, 10 c. bistre-jaune, paire dont un timbre couché, oblitéré, TB .....	600	250
1418		N°4 et 11, oblitérés Losange INDE, timbres défectueux mais belles frappes .....	350	50
1419	*	N°6, 80 c. rose, superbe .....	125	50
■ 1420	*	N°8, 5 c. vert-jaune, TB.....	100	350
■ 1421		N°8, 5 c. vert-jaune, oblitéré, TB .....	500	180
■ 1422		N°8, 5 c. vert-jaune, oblitéré, une marge au filet sinon TB .....	500	130
1423		N°9, 30 c. brun, paire horizontale, oblitérée, TB .....	140	40
1424		N°10, 80 c. rose, oblitéré, TB .....	130	40
■ 1425		N°11/13, Cérès, les 3 valeurs oblitérées, TB .....	305	100
■ 1426		N°11 et 12, Les 2 valeurs oblitérées, TB .....	290	80
■ 1427		N°11, 10 c. bistre, bande horizontale de 3, oblitérée Losange de 66 points sur petit fragment, le timbre de droite l. d., le reste TB .....	-	130
■ 1428	*	N°12, 20 c. bleu, TB .....	600	200
1429		N°12, 20 c. bleu, oblitéré, TB .....	140	50
■ 1430		N°13b, 40 c. orange, "4 large", oblitéré, B/TB .....	700	100
1431	**	N°14, 1 c. vert-olive, bloc de 4, superbe .....	75	35
1432		N°14, 17, 18, 20, 22, 23, Les 6 valeurs oblitérées, TB .....	98	35
■ 1433	*	N°15, 2 c. brun-rouge, superbe.....	550	250
■ 1434	*	N°15, 2 c. rouge-brun, TB.....	550	130
■ 1435		N°16, 4 c. gris, oblitéré càd de Saïgon, TB .....	650	230
1436	(*)	N°18, 10 c. brun sur rose, collé sur carte postale, TB .....	-	50
1437		N°18, 10 c. brun sur rose, bande horizontale de 4 oblitérée càd de Pondichéry, fente sur 1 timbre sinon TB.....	-	40
■ 1438	*	N°19, 15 c. bistre, TB .....	600	220
■ 1439	(*)	N°20, 30 c. brun, bloc de 4, TB.....	650	150
■ 1440	*	N°21, 80 c. rose, TB .....	700	250
1441		N°21, 80 c. rose, oblitéré, TB.....	170	50
■ 1442	*	N°22, 15 c. bistre, bord de feuille, TB .....	380	150
■ 1443	*	N°23a, 25 c. bleu, type III, superbe.....	450	200
1444	*	N°28 et 29, Les 2 valeurs oblitérées, superbe .....	200	70
■ 1445	*	N°28a, 75 c. carmin, TB.....	250	60
1446		N°28a, 75 c. carmin, oblitéré, TB .....	150	65
1447	*	N°29, 1 f. olive, bord de feuille, TB.....	70	30
■ 1448	*	N°33, 15 c. gris, petit coin de feuille, superbe .....	300	150
1449		N°33, 15 c. gris, oblitéré càd rouge, TB .....	85	35
■ 1450	(*)	N°35, 25 c. bleu, gno, TB.....	5 000	900
■ 1451		N°35, 25 c. bleu, oblitéré pcàd, superbe .....	200	80
1452	*	N°37/45 sauf 43, 44, Groupes allégoriques, les 7 valeurs, TB .....	445	170
■ 1453		N°43, 25 c. noir sur rouge, oblitéré, TB .....	300	100
■ 1454	*	N°44, 25 c. jaune-bistre sur jaune, petit bord de feuille, superbe .....	800	320
1455		N°54, 25 c. noir sur rose, paire verticale, obl. càd octogonal de paquebot sur petit fragment, TB ....	-	30
1456	*	N°58, 75 c. rose, TB .....	140	50
■ 1457	*	<b>Taxe</b> N°12, 1 f. noir, TB .....	350	150
■ 1458	*	Taxe N°12, 1 f. noir, petite tâche dans la marge sinon TB.....	350	90
1459	*	Taxe N°15 et 16, Les 2 valeurs, superbe .....	100	40
1460		Taxe N°15/17, Les 3 valeurs oblitérées, TB.....	170	70

■ 1461	**	<b>AFRIQUE EQUATORIALE FRANCAISE</b> N°58, (2 f.15) violet et jaune foncé, valeur omise, superbe.....	360	<b>130</b>
■ 1462	**	N°60, (5 f.) noir et vert, valeur omise, bas de feuille, superbe .....	360	<b>130</b>
1463	*	N°92/101, 128/40, France Libre, les 23 valeurs, TB.....	173	<b>60</b>
■ 1464	(*)	N°95a, 5 c. noir sur vert, France Libre, surcharge renversée, TB .....	300	<b>120</b>
■ 1465	**	N°154, Tirages modifiés non-émis, en vert et orange, les 2 valeurs, superbe.....	-	<b>1 000</b>
1466	*	N°181/90, Libération, France Libre, les 10 valeurs, TB .....	144	<b>50</b>
■ 1467	*	<b>Poste aérienne</b> N°14/21, France Libre, les 8 valeurs, TB (photo des N°14 et 16) .....	676	<b>270</b>
■ 1468	*	Poste aérienne N°14, 1 f.50 noir et jaune-olive, France Libre, oblitéré, TB .....	270	<b>120</b>
■ 1469	*	Poste aérienne N°29, Croix-Rouge, TB.....	230	<b>90</b>



1470



1480



1499

■ 1470	**	<b>Epreuve</b> de 1937/42 sans valeur dans le cartouche, les 4 types en vert, superbe .....	-	<b>380</b>
1471	*	<b>ALEXANDRIE</b> N°1/18, Les 18 valeurs dont 6, 8, 15 oblitérés, TB.....	746	<b>220</b>
1472	*	N°1a, 1 c. noir sur azuré, double surcharge, centrage courant sinon TB .....	160	<b>50</b>
1473	*	N°11a, 25 c. noir sur rose, surcharge renversée, TB .....	140	<b>50</b>
1474	*	N°36a, 40a tenant au N°40, 41 a tenant au N°41, 42a, 42b, Les 5 valeurs, TB .....	556	<b>220</b>
■ 1475	*	N°44a, 15 m. sur 2 c. lilas-brun, erreur, bord de feuille, TB .....	170	<b>70</b>
■ 1476	*	N°47, 48, 49, Mersons, les 3 valeurs, TB .....	865	<b>340</b>
■ 1477	*	N°48, 60 m. sur 2 violet et jaune, TB .....	275	<b>110</b>
■ 1478	*	N°49, 150 m. sur 5 f. bleu et chamois, TB .....	400	<b>160</b>
1479		<b>ALGERIE France</b> N°14A, 20 c. bleu, type I, bande horizontale de 4 oblitérée PC 3732 (Oran) sur petit fragment, TB .....	-	<b>25</b>
■ 1480	☒	France N°29B, 20 c. bleu, type II, rousseur, oblitéré GC 5051 sur LAC avec càd convoyeur station OUED-RIOU, ligne Orléansville à Oran, B/TB (indice : 19).....	-	<b>150</b>
■ 1481		France N°42B, 5 c. vert-jaune, oblitéré GC 5055 (Philippeville), TB.....	180	<b>80</b>
1482		France N°43B, 10 c. bistre-jaune, report 2, oblitéré GC 5043, touché en bas sinon très belle frappe.	-	<b>40</b>
1483		France N°52, 4 c. gris, oblitéré d'Algérie, TB .....	-	<b>30</b>
1484	☒	France N°70, 40 c. rouge-orange, oblitéré càd type 17 "ALGER/ALGERIE" du 9 octobre 1882 sur enveloppe recommandée (rabat manquant), B/TB.....	-	<b>40</b>
1485	**	France N°1311, 1236, 1313, 1237, 1238, Les 5 valeurs avec surcharge "ALGERIE FRANCAISE/ 13 MAI 1958", superbe .....	-	<b>150</b>
1486		France Bel ensemble d'oblitérations : 84 timbres et 1 lettre dont Ain-Tedelas, Boghar, Gastonville, Duperré.....	-	<b>400</b>
1487		France <u>Oblitérations</u> sur type Sage Sélection de 40 valeurs .....	-	<b>300</b>
1488		France <u>Sélection</u> de 42 valeurs semi-modernes avec différentes oblitérations .....	-	<b>150</b>
1489		France <u>Taxe</u> N°34, 30 c. rouge-orange, oblitéré càd d'Oran, TB.....	-	<b>40</b>
1490		France <u>Télégraphe</u> N°6 (Sétif), 7 (Sétif), 7 (Tlemcen), 8 paire (Sellys), Les 4 valeurs, TB .....	-	<b>50</b>
1491	*	<b>Poste</b> N°47a, 50 c. bleu, non-dentelé tenant à dentelé, coin de feuille, léger clair sinon TB.....	-	<b>30</b>
1492	*	N°51, 1 f. vert-olive et brun-carmin, piquage à cheval, TB .....	-	<b>30</b>
1493	*	N°51a, 1 f. vert-olive et brun-carmin, centre déplacé, TB .....	40	<b>20</b>
1494	*	N°51b/55a, 5ème arbre, les 4 valeurs, TB .....	168	<b>70</b>
1495	*	N°51c/56c, Arbres coupés, les 5 valeurs, TB .....	250	<b>100</b>
1496	*	N°58/70, Soldats d'Algérie, les 13 valeurs, TB .....	92	<b>30</b>
■ 1497	*	N°66a, +50 c. sur 50 c. bleu, double surcharge noire et rouge, TB .....	600	<b>250</b>
1498	*	N°78/85, Les 10 valeurs, TB .....	130	<b>40</b>
■ 1499	**	N°83, 1 f.50 bleu foncé et bleu, double piquage horizontal dans une paire verticale coin de feuille, superbe .....	-	<b>100</b>
■ 1500	*	N°85b, 20 f. violet et vert sur gris-lilas, arbre coupé, TB .....	220	<b>80</b>
1501	*	N°87/99, 100, 100a, Centenaire de l'Algérie, les 15 valeurs, TB .....	205	<b>70</b>
1502	*	N°114, 75 c. gris-noir, piquage à cheval, TB .....	-	<b>20</b>
1503	**	N°143, 65 c. outremer, macule d'impression dans une bande verticale de 3, les 2 normaux *, TB.....	-	<b>30</b>
■ 1504	*	N°147A, 1 c. outremer, avec la surcharge du 20ème anniversaire de l'armistice, essai, superbe .....	400	<b>180</b>
1505	*	N°159, 1 f. bleu, sans surcharge, TB .....	-	<b>25</b>
■ 1506	*	N°159a, 162a, Familles des mobilisés, les 2 variétés, TB .....	410	<b>160</b>
■ 1507	*	N°159a, 1 f. bleu + 1 f., double surcharge, TB .....	230	<b>60</b>
1508	*	N°161, 1 f. vert, sans surcharge, TB.....	-	<b>25</b>
■ 1509	*	N°167a, +60 c. sur 90 c. rouge, double surcharge, TB .....	180	<b>75</b>
1510	*	N°175 (x2), 177, 178 (x3), 181, 182, Les 8 essais, TB .....	-	<b>80</b>

Lot N°			Cote	Départ
■ 1511	**	N°197A, (2 f. sur) 5 f. rouge-orange, surcharge omise, haut de feuille, superbe.....	384	130
1512	**	N°254/55, 268/71, Armoiries de villes, les 16 valeurs non-dentelées en blocs de 4, superbe.....	368	80
■ 1513	**	<b>Poste aérienne</b> N°4A, 20 f. brun, type II, superbe.....	264	105
■ 1514	*	Poste aérienne N°4A, 20 f. brun, type II, TB.....	220	80



1515



1537



1534

■ 1515	**	<b>Bloc spécial sur papier gommé</b> <u>Poste aérienne</u> N°13, Timbre algérien, infime trace de coin sur deux angles, TB.....	845	400
1516		<b>Colis postaux</b> N°107, 10,3 sur 8 f. 25 lilas, oblitéré sur petit fragment, TB.....	70	30
1517	**	<b>ALLEMAGNE Z.O.F.</b> Les 5 blocs, superbe.....	775	270
1518	*	<b>Bade</b> N°28/37, Sans indication de monnaie, les 10 valeurs, TB.....	125	35
1519	*	<b>Bade</b> N°38/41, Croix-Rouge, les 4 valeurs, TB.....	80	25
■ 1520	*	<b>Bade</b> N°46a, Congrès des ingénieurs, 2ème tirage, TB.....	500	150
1521	(*)	<b>Bade</b> <u>Bloc-feuille</u> N°1, Croix-Rouge, léger pelurage sinon TB.....	170	25
1522	*	<b>Bade</b> Blocs-feuillets N°2A/B, Reconstruction, les 2 blocs, TB.....	220	60
1523	(*)	<b>Rheno-Palatin</b> <u>Bloc-feuille</u> N°1, Croix-Rouge, léger pelurage sinon TB.....	170	25
1524	*	<b>Württemberg</b> N°38/41, Croix-Rouge, les 4 valeurs, TB.....	120	35
1525	(*)	Württemberg <u>Bloc-feuille</u> N°1, Croix-Rouge, TB.....	215	70
1526	(*)	Württemberg <u>Bloc-feuille</u> N°1, Croix-Rouge, léger pelurage sinon TB.....	215	30
1527	**	<b>ANDORRE</b> N°179/80, Europa 1967 en feuilles de 25, les 2 valeurs, superbe.....	625	125
1528	**	N°217/18, Europa 1972, les 2 valeurs en feuilles de 25, superbe.....	1 025	200
1529	**	N°226/27, Europa 1973, les 2 valeurs en feuilles de 25, superbe.....	1 000	200
1530	**	N°276/77, Europa 1979, les 2 valeurs non-dentelées, coin de feuille, superbe.....	92	30
1531	**	N°292/93, Europa 1981, les 2 valeurs non-dentelées, coin de feuille, superbe.....	115	35
1532	*	<b>Taxe</b> N°32/41, Légende TIMBRE-TAXE, les 10 valeurs, TB.....	120	30
1533	*	<b>ANJOUAN</b> N°1/13, Groupes allégoriques, les 13 valeurs, TB.....	350	140
■ 1534	☒	N°5, 10 c. noir sur lilas (déf.), oblitéré càd octogonal bleu "ANJOUAN/COL. FRANC." du 24 août 1907 sur enveloppe pour la France, B/TB.....	-	130
■ 1535	*	N°18, 45 c. noir sur vert, TB.....	160	70
1536		<b>ANNAM ET TONKIN Colonies générales</b> N°47, oblitéré càd Tourano, N°54 et 57, oblitérés càd d'Hué, les 3, TB.....	-	60
■ 1537		Colonies générales N°51, 15 c. bleu, oblitéré càd octogonal "CORR. D. ARMEES/HUE" du 16 novembre 1882 sur petit fragment, TB.....	-	120
1538		Colonies générales N°51, 55, 57, oblitérés càd d'Hai-Phong, N°54 (plis), oblitéré càd d'Hanoi-Recettes, N°55 (l. d.), oblitéré càd d'Ha-Noï en bleu, Les 5 valeurs, B/TB.....	-	80
1539		Colonies générales N°57, 40 c. rouge-orange, un ex. oblitéré càd d'Hanh-Hoa et l'autre oblitéré càd d'Hai-Duong, les deux, B.....	-	60
■ 1540	*	<b>Poste</b> N°1, 1 sur 2 c. lilas-brun, double surcharge, TB.....	-	200
1541	(*)	N°1, 2, 4, Les 3 valeurs, TB.....	140	55
■ 1542	(*)	N°2a, 1 sur 4 c. lilas-brun sur gris, surcharge renversée, TB ( <i>généralement sans gomme</i> ).....	250	80
■ 1543	*	N°2c, 1 sur 4 c. lilas-brun sur gris, surcharge verticale, TB.....	240	100
■ 1544	(*)	N°5, 1 sur 2 c. lilas-brun, superbe ( <i>normalement sans gomme</i> ).....	350	170
■ 1545	*	N°7, 5 sur 10 c. noir sur lilas, TB.....	230	90
■ 1546		N°7, 5 sur 10 c. noir sur lilas, oblitéré, TB.....	270	100
1547	*	<b>BENIN</b> N°5, 10 c. noir sur lilas, TB.....	110	40
■ 1548	*	N°10, 35 c. violet-noir sur jaune, TB.....	250	100
■ 1549	*	N°11, 40 c. rouge-orange, TB.....	240	90
■ 1550	*	N°13, 1 f. vert-olive, TB.....	480	200
1551	*	N°13, 1 f. vert-olive, un angle arrondi, B.....	480	60
■ 1552	*	N°14, 01 sur 5 c. vert, forte charnière sinon TB.....	400	120
■ 1553		N°14, 01 sur 5 c. vert, oblitéré, TB.....	270	120
■ 1554	*	N°15, 40 sur 15 c. bleu, TB.....	250	80
1555	☒	<b>Entier</b> 15 c. bleu (Guinée française), oblitéré càd "PORTO-NOVO/BENIN" du 8 août 1893 pour l'Allemagne, TB.....	-	50
■ 1556	(*)	<b>Non-émis</b> 25 c. bistre sur jaune, bord de feuille, TB.....	-	80
1557		<b>Oblitérations télégraphiques</b> Sélection de 9 valeurs, TB.....	-	150

Lot N°		Cote	Départ
1558	(*) <b>Taxe</b> N°1, 5 c. noir, trace de rouille, B/TB .....	200	40
1559	Taxe N°1/4, Les 4 valeurs oblitérées, TB .....	305	115
1560	Taxe N°1, 2, 3, Les 3 valeurs oblitérées, TB .....	235	85
1561	(*) Taxe N°2, 10 c. noir, point clair sinon superbe .....	200	35
■ 1562	(*) Taxe N°3, 20 c. noir, TB .....	200	60
1563	Taxe N°3, 20 c. noir, oblitéré, TB .....	75	30
1564	Taxe N°4, 30 c. noir, bord de feuille, oblitéré, superbe .....	70	30
1565	* <b>CAMEROUN</b> N°32, 5 f. lilas, TB .....	80	35
■ 1566	* N°38/52 (sauf 42A), Corps Expéditionnaire, les 15 valeurs, TB (photo du N°52) .....	2 885	1 150
1567	* N°38, 1 c. brun et rouge, TB .....	120	50
1568	N°38, 1 c. brun et rouge, oblitéré, TB .....	55	20
1569	* N°39, 2 c. noir et brun, TB .....	215	50
■ 1570	* N°40, 4 c. violet et bleu, TB .....	215	70
■ 1571	* N°43, 20 c. brun et violet, TB .....	240	100
■ 1572	* N°45, 30 c. gris et rouge, TB .....	210	90
1573	* N°46, 35 c. violet et vert, TB .....	80	35
■ 1574	* N°47, 40 c. brun et bleu, TB .....	215	85
1575	* N°48, 45 c. carmin et violet, dentelure irrégulière en bas sinon TB .....	250	50
■ 1576	* N°49, 50 c. vert-bleu et gris, TB .....	250	80
■ 1577	* N°50, 75 c. rouge-orange et brun-lilas, surcharge à cheval, TB (rare, tirage : 20) .....	-	350
■ 1578	* N°51, 1 f. brun et brun-clair, TB .....	285	120
■ 1579	* N°52, 2 f. carmin et brun, TB .....	325	100
■ 1580	* N°58, 20 c. vert et jaune foncé, TB .....	175	80
1581	* N°61, 40 c. brun et vert-olive, TB .....	95	35
1582	* N°61a, 40 c. brun et vert-olive, surcharge de bas en haut, TB .....	80	35
1583	* N°62, 45 c. violet et rouge, gomme coloniale, TB .....	95	40
1584	* N°202/31, Série jusqu'au 10 f., les 3 valeurs, TB .....	272	110
■ 1585	N°232, 20 f. vert, oblitéré, TB .....	250	100



1586



1588



1587

■ 1586	* N°236/39, Spitfire, les 4 valeurs, TB (photo du N°239) .....	560	220
■ 1587	N°236/39, Spitfire, les 4 valeurs oblitérées, TB (photo du N°239) .....	450	190
■ 1588	N°236/39, Les 4 valeurs oblitérées sur fragment, TB .....	450	180
1589	* N°245/48, Spitfire, les 4 valeurs, TB .....	320	125
■ 1590	* <b>CANTON</b> N°4, 5 c. vert foncé, TB .....	650	280
■ 1591	* N°17/32, Groupes allégoriques, les 16 valeurs, TB (photo du N°28) .....	920	370
1592	* N°48 et 49, Les 2 valeurs, TB .....	175	70
1593	* N°50/66, Les 17 valeurs, TB .....	360	150
1594	* <b>CASTELLORIZO</b> N°7, 20 c. brun-lilas, TB .....	120	50
■ 1595	* N°12a(C), 4 pi. sur 1 f. lie-de-vin et olive, sans point après N, TB .....	550	240
■ 1596	N°37/40, Les 4 valeurs oblitérées sur 2 petits fragments, TB .....	850	380
1597	* <b>CAVALLE</b> N°1/9, Groupes allégoriques, les 9 valeurs, TB .....	710	200
1598	* N°9, 8 pi. sur 2 f. bistre sur azuré, TB .....	140	50
1599	<b>CHINE</b> N°1/16, Groupes allégoriques, les 16 valeurs oblitérées, TB .....	330	130
1600	* N°18, 25 sur 1 f. vert-bronze, TB .....	130	50
1601	N°18, 25 sur 1 f. vert-bronze, oblitéré sur petit fragment, TB .....	100	40
1602	N°18, 25 sur 1 f. vert-bronze, oblitéré, TB .....	100	40
■ 1603	* N°20, 4 c. sur 25 c. noir sur rose, dent courte sinon TB .....	1 200	340
■ 1604	N°20, 4 c. sur 25 c. noir sur rose, oblitéré sur petit fragment, TB .....	400	160
■ 1605	N°22, 16 c. sur 25 c. noir sur rose, oblitéré, TB .....	220	90
1606	* N°23/33, Les 11 valeurs, TB .....	315	120
1607	N°23/33, Les 11 valeurs oblitérées, TB .....	238	95
1608	N°34a, 5 sur 15 c. vermillon, surcharge renversée, oblitéré, TB .....	100	40
1609	N°34a, 5 sur 15 c. vermillon, surcharge renversée, oblitéré, TB .....	100	40
■ 1610	* N°35/48, Groupes allégoriques, les 14 valeurs, TB (photo du N°48) .....	560	230
1611	N°35/48, Groupes allégoriques, les 14 valeurs oblitérées, TB .....	545	220
■ 1612	* N°72, 1 f. olive, TB .....	400	160



Lot N°		Cote	Départ
■ 1613	N°90, 2 pi. sur 5 f. bleu et chamois, oblitéré, TB.....	150	70
1614	<b>Taxe</b> N°1/6, Les 6 valeurs oblitérées, TB.....	65	30
■ 1615	* Taxe N°1a, 5 c. bleu, double surcharge, TB.....	220	90
■ 1616	Taxe N°8, 15 c. bleu, oblitéré sur petit fragment, superbe.....	1 000	450
■ 1617	Taxe N°8a, 15 c. bleu, surcharge violette, oblitéré sur petit fragment, TB.....	1 050	450
1618	Taxe N°9a, 30 c. brun, surcharge violette, oblitéré, TB.....	130	55
■ 1619	Taxe N°13, 5 c. vert-jaune, surcharge rouge, oblitéré, TB.....	370	150
1620	Taxe N°15 et 16, Les 2 valeurs oblitérées sur petits fragments, TB.....	230	90
1621	Taxe N°15, 15 c. bleu, surcharge rouge renversée, oblitéré sur petit fragment, TB.....	175	60
1622	Taxe N°15, 15 c. bleu, surcharge rouge, oblitéré, TB.....	125	50
1623	Taxe N°15a, 15 c. bleu, surcharge violette, oblitéré sur fragment, TB.....	130	50
1624	Taxe N°16, 30 c. brun, surcharge rouge, oblitéré, TB.....	110	45
1625	Taxe N°16a, 30 c. brun, surcharge violette, oblitéré sur petit fragment, TB.....	110	45
■ 1626	* Taxe N°18, 10 c. rose, surcharge rouge, TB.....	400	150
1627	Taxe N°18/19, Surcharges rouges, les 2 valeurs oblitérées, TB.....	130	50
1628	Taxe N°18a, 10 c. rose, surcharge violette, oblitéré, TB.....	65	25
■ 1629	* Taxe N°24/27, Les 4 valeurs, TB.....	540	220
■ 1630	* <b>CILICIE</b> N°88, 100 pi. sur 5 f. bleu et chamois, TB.....	1 000	400
1631	* N°98/104, Les 7 valeurs, TB.....	335	100
■ 1632	<b>COCHINCHINE Colonies générales</b> N°15, 2 c. brun-lilas, oblitéré càd de Saïgon, superbe.....	1 000	400
■ 1633	Colonies générales N°16, 4 c. gris, oblitéré càd de Saïgon, superbe.....	600	300
■ 1634	Colonies générales N°17, 5 c. vert sur azuré, oblitéré Losange CCN7 en bleu, superbe.....	400	200
■ 1635	Colonies générales N°49, 5 c. vert, oblitéré càd de Vinh-Long du 9 mai 1889, TB.....	-	90
1636	Colonies générales N°53, 25 c. jaune-bistre, deux ex. avec oblitérations télégraphiques "SAIGON-PORT", l'une en noire, l'autre en bleu, B/TB.....	-	30
■ 1637	(*) <b>Poste</b> N°1, 5 sur 25 c. jaune-bistre, TB.....	230	90
1638	N°1, 5 sur 25 c. jaune-bistre, oblitéré, TB.....	130	50
1639	N°2, 3, 4, Les 3 valeurs oblitérées, TB.....	105	40
1640	* N°5, 15 + 15 sur 30 c. brun, TB.....	80	30
1641	** <b>COMORES</b> N°518, Concorde et TGV, 6 essais de couleurs, bas de feuille, superbe.....	-	100
1642	<b>CONGO</b> N°1, 5 c. sur 1 c. noir sur azuré, oblitéré sur petit fragment, TB.....	160	60
■ 1643	<b>N°1A, 5 c. sur 1 c. noir sur azuré, surcharge rouge, oblitéré, TB (photo 4<sup>ème</sup> de couverture)</b> .....	<b>6 000</b>	<b>2 500</b>
■ 1644	(*) N°2, 5 c. sur 15 c. bleu, TB.....	500	100
■ 1645	N°2, 5 c. sur 15 c. bleu, oblitéré, TB.....	250	120
■ 1646	N°3, 5 c. sur 20 c. brique sur vert, surcharge type II, oblitéré, TB.....	540	220
■ 1647	* N°4, 5 c. sur 25 c. noir sur rose, surcharge type I, TB.....	180	65
1648	N°4Aa, 5 c. sur 25 c. noir sur rose, surcharge type II verticale de bas en haut, oblitéré sur petit fragment, TB.....	120	50
■ 1649	N°4a, 5b, Surcharges verticales, les 2 valeurs oblitérées, TB.....	280	90
1650	N°5b, 10 c. sur 25 c. noir sur rose, surcharge type II verticale, oblitéré de Bata, TB.....	130	50
■ 1651	N°5c, 10 c. sur 25 c. noir sur rose, surcharge renversée, oblitéré, TB.....	220	80
■ 1652	N°6, 10 c. sur 40 c. rouge-orange, oblitéré, TB.....	540	280
1653	N°7b, 15 c. sur 25 c. noir sur rose, surcharge verticale, oblitéré, TB.....	120	40
■ 1654	N°8/11, Taxes surchargés, les 4 valeurs oblitérées, TB.....	640	270
■ 1655	N°8, 5 c. sur 5 c. noir, bas de feuille, oblitéré, superbe.....	160	70
1656	N°9, 5 c. sur 20 c. noir, oblitéré, TB.....	145	60
■ 1657	* N°10, 5 c. sur 30 c. noir, TB.....	275	110
■ 1658	N°14a, 4 c. lilas-brun sur gris, CONGO FRANCAIS double (noir + bleu), bas de feuille, oblitéré, sup... ..	200	80
1659	* N°27/41, Les 15 valeurs, TB.....	250	100
■ 1660	* N°29a, 4 c. brique et rose, erreur de couleur, TB.....	825	340
■ 1661	* N°39a, 1 f. gris et brun-olive, non-dentelé, bloc de 4 coin de feuille, superbe.....	360	150
■ 1662	N°41a, 5 f. moutarde et noir, oblitéré, TB ( <i>rare en oblitéré</i> ).....	1 100	400
■ 1663	* N°41e, 5 f. jaune-orange et noir, fond et chiffres renversés, TB.....	600	240
■ 1664	N°46/47, Les 2 valeurs oblitérées, TB.....	320	130
■ 1665	N°47, 0,10 sur 2 f. carmin et brun, oblitéré, superbe.....	160	70
■ 1666	* N°98a, 50 c. jaune foncé et noir, sans surcharge, TB.....	280	140
1667	** N°133, 10 f. brun-noir, superbe.....	84	35
■ 1668	(*) <b>Colis postaux</b> N°1, 10 c. noir sur bleu, superbe ( <i>émis sans gomme</i> ).....	350	170
■ 1669	Colis postaux N°1, 10 c. noir sur bleu, oblitéré, superbe.....	250	100
■ 1670	* Colis postaux N°2, 10 c. gris, TB.....	350	170
1671	* <b>COTE D'IVOIRE</b> N°1/13, Groupes allégoriques, les 13 valeurs, TB.....	400	160
■ 1673	(*) N°13a, 1 f. vert-olive, non-dentelé, superbe ( <i>émis sans gomme</i> ).....	270	130
1674	* N°14/17, Groupes allégoriques, les 4 valeurs, TB.....	255	100
1675	* N°14/17, Groupes allégoriques, les 4 valeurs, TB.....	255	100
1676	* N°21/35, Palmiers, les 15 valeurs, TB.....	362	140
■ 1677	* N°29, 35 c. noir sur jaune clair, double légende "COTE D'IVOIRE", non-dentelé, bord de feuille, sup. ....	-	200
1678	** N°141a/43a, René Caillé, sans Côte d'Ivoire, les 3 valeurs coin de feuille, superbe.....	210	80
■ 1679	* <b>Colis postaux</b> N°3 et 4, Les 2 valeurs, TB.....	285	120
■ 1680	* Colis postaux N°3b, 50 c. lilas, sans accent, TB.....	420	180

Lot N°		Cote	Départ
■ 1681	* Colis postaux N°3b, 50 c. lilas, sans accent, forte charnière sinon TB .....	420	90
1682	* Colis postaux N°4, 1 f. rose sur paille, TB.....	115	45
■ 1683	* <b>Colis postaux N°4B, 1 f. rose sur paille, TB (photo 1<sup>ère</sup> de couverture) .....</b>	<b>4 000</b>	<b>1 700</b>
■ 1684	Colis postaux N°4a, 1 f. rose sur paille, surcharge renversée, oblitéré, TB .....	400	160
■ 1685	<b>Colis postaux N°7d, 1 FR. sur 5 c. bleu, surcharge type V, coin de feuille, oblitéré, TB (photo 4<sup>ème</sup> de couverture) .....</b>	<b>4 500</b>	<b>1 800</b>
1686	Colis postaux N°8, 1 fr. sur 10 c. brun, paire millésime 3, oblitérée, TB.....	-	50
■ 1687	Colis postaux N°9, 4 f. sur 15 c. vert, coin de feuille, oblitéré, superbe .....	180	80
■ 1672	Colis postaux N°9a, 4 f. sur 15 c. vert, grandes étoiles, bord de feuille, oblitéré, superbe.....	310	130
■ 1688	Colis postaux N°10c, 4 f. sur 30 c. carmin, sans accent, oblitéré, superbe .....	310	120
■ 1689	Colis postaux N°11, 4 f. sur 60 c. brun sur chamois, oblitéré, TB.....	190	75
■ 1690	Colis postaux N°11a, 4 f. sur 60 c. brun sur chamois, surcharge type III, oblitéré, TB.....	510	220
■ 1691	Colis postaux N°11j, 4 f. sur 60 c. brun sur chamois, sans accent, oblitéré, TB .....	1 050	450
1692	* Colis postaux N°12, 13, Les 2 valeurs, TB.....	110	40
■ 1693	* Colis postaux N°15, 1 f. rose sur paille, fimbrié gommé au recto et surcharge apposée sur la gomme, TB .....	-	200
■ 1694	* Colis postaux N°16/17, Les 2 valeurs, TB .....	630	250
■ 1695	* Colis postaux N°16, 4 f. sur 5 c. bleu, TB .....	315	125
1696	* Colis postaux N°17, 8 f. sur 15 c. vert, légère rousseur sinon TB.....	315	50
■ 1697	** Colis postaux N°20, 2 f. sur 1 f. rose sur paille, superbe .....	325	150
■ 1698	* Colis postaux N°20, 2 f. sur 1 f. rose sur paille, TB.....	325	130
■ 1699	* Colis postaux N°21, 4 f. sur 1 f. rose sur paille, TB.....	325	130
■ 1700	* Colis postaux N°22, 8 f. sur 1 f. rose sur paille, TB.....	820	340
1701	(*) <b>COTE DES SOMALIS</b> N°1, 5 c. vert, gno, TB .....	210	40
■ 1702	N°1, 5 c. vert, bande horizontale de 5 oblitérée sur petit fragment, TB.....	1 000	400
■ 1703	N°1, 5 c. vert, oblitéré, TB .....	200	80
■ 1704	* N°3, 50 c. sur 1 c. noir sur azuré, TB .....	500	200
■ 1705	(*) N°3, 50 c. sur 1 c. noir sur azuré, aminci, B.....	475	80
■ 1706	N°4, 1 (franc) sur 5 f. rouge, oblitéré, TB.....	685	280
■ 1707	N°5, 5 f. rouge, oblitéré, TB.....	1 700	650
1708	* N°6/18, Le N°10 léger clair, le reste TB.....	481	150
1709	* N°23, 0,05 sur 75 c. violet-brun et orange, TB .....	120	50
1710	* N°24, 0,10 sur 1 f. vert-olive et noir, superbe.....	130	50
1711	* N°24, 0,10 sur 1 f. vert-olive et noir, TB.....	130	35
1712	N°24, 0,10 sur 1 f. vert-olive et noir, oblitéré, TB .....	100	35
■ 1713	* N°26, 0,75 sur 5 f. rose et bleu, TB .....	750	300
1714	* N°28/31, Les 4 valeurs, superbe.....	90	30
1715	* N°33, 10 c. sur 10 f. orange et lilas, paire tête-bêche, TB .....	94	35
1716	N°35/36, Les 2 valeurs oblitérées, TB .....	145	50
1717	N°36a, 01 sur 50 f. lilas-brun et vert, erreur, oblitéré, pli d'angle sinon TB .....	250	40
1718	* N°48a, 50 c. vert et rouge-orange, non-dentelé, forte charnière sinon TB .....	100	35
■ 1719	* N°101b, 0 f.10 sur 5 c. vert-jaune et vert, double surcharge, superbe (rare) .....	180	90
■ 1720	* N°146a, 1 f.50 bleu, légende renversée, TB.....	180	80
■ 1721	** N°168a, 10 f. bleu foncé, centre omis, superbe .....	500	180
■ 1722	** N°204/33, France Libre, les 30 valeurs, superbe (photo du N°231) .....	335	200
■ 1723	(*) <b>Essais</b> de 3 types de 1915-16 et du taxe de 1915, sans valeur dans le cartouche, collés sur petits cartons, TB.....	-	300
■ 1724	** <b>Essais de surcharges de la série de 1945 sur le N°239, 50 c., 60 c., 70 c., 1 f.20, en rouge et 2 f.40 et 3 f., en noir, les 6 valeurs, superbe.....</b>	<b>-</b>	<b>1 800</b>
1725	* <b>CRETE</b> N°1/15, Les 15 valeurs, TB.....	210	80
1726	* <b>DAHOMEY</b> N°26, 35 c. noir sur jaune clair, TB .....	100	40
1727	** N°30, 1 f. noir sur bleu-gris, superbe .....	72	25
1728	* N°32, 5 f. rouge sur paille, TB .....	115	45
■ 1729	* N°39a, 10 sur 40 c. rouge-orange, surcharge renversée, TB.....	380	150
1730	** N°167a, Président Hubert Maga, variété "O et F rapprochés", superbe.....	90	25
1731	* <b>DEDEAGH</b> N°1/9, Groupes allégoriques, les 9 valeurs, TB .....	490	180
1732	* N°8, 4 pi. sur 1 f. vert-olive, TB.....	87	30
1733	<b>DIEGO SUAREZ</b> N°1/5, Les 5 valeurs oblitérées, TB .....	468	140
1734	N°1, 15 sur 1 c. noir sur azuré, oblitéré sur petit fragment, TB.....	110	35
■ 1735	* N°3, 15 sur 10 c. noir sur lilas, TB .....	370	130
1736	N°5, 15 sur 25 c. noir sur rose, bande horizontale de 3 oblitérée sur petit fragment, TB .....	174	50
■ 1737	(*) N°6, 1 c. gris-noir, infime clair sinon TB .....	1 250	200
■ 1738	N°7, 5 c. gris-noir, oblitéré, superbe .....	220	90
■ 1739	* N°8, 15 c. gris-noir, superbe .....	240	100
■ 1740	* N°8, 15 c. gris-noir, TB .....	240	90
1741	N°8, 15 c. gris-noir, oblitéré, TB.....	110	35
■ 1742	* N°9, 25 c. gris-noir, TB .....	265	80

Lot N°			Cote	Départ
■ 1743	*	N°10, 5 c. gris-noir, TB .....	370	140
1744		N°10, 5 c. gris-noir, oblitéré, superbe .....	110	45
1745	(*)	N°11, 5 c. sur 10 c. noir sur lilas, TB .....	210	50
1746		N°11/12, Les 2 valeurs oblitérées, TB .....	190	60
1747		N°12, 14, 15, 18, 20, Les 5 valeurs oblitérées, TB .....	190	50
1748		N°12, 5 c. sur 20 c. brique sur vert, oblitéré, TB .....	80	30
1749		N°13a, 1 c. noir sur azuré, surcharge renversée, oblitéré, une dent courte sinon TB .....	220	50
■ 1750		N°21, 30 c. brun, oblitéré, TB .....	1 000	400
■ 1751		N°22, 35 c. violet-noir sur jaune, oblitéré, TB .....	1 000	300
■ 1752	*	<b>Taxe</b> N°1, 5 c. violet, TB .....	265	100
■ 1753		Taxe N°1/2, Les 2 valeurs oblitérées, superbe .....	235	100
1754		Taxe N°3/6, Les 4 valeurs oblitérées, TB .....	300	120
■ 1755		Taxe N°10, 20 c. noir, surcharge à cheval, oblitéré, TB .....	-	80
1756	*	Taxe N°11, 30 c. noir, TB .....	130	50
■ 1757		Taxe N°12, 60 c. noir, oblitéré, superbe .....	900	350
■ 1758		Taxe N°13, 1 f. marron, oblitéré, superbe .....	1 650	650
■ 1759		<b>GABON Colonies générales</b> N°6, 80 c. rose, oblitéré Losange GAB, touché en bas, belle frappe .....	350	70
■ 1760		Colonies générales N°51, 15 c. bleu, oblitéré càd "CORR.D.ARMEES/GABON", B/TB .....	250	70



1761



1779

■ 1761	☒	Colonies générales Taxe N°4, 4 c. noir, coupé en 2 pour 2 c., oblitéré càd du 26 novembre 1910 sur enveloppe locale affranchie à 9 cts, TB .....	-	150
■ 1762	*	<b>Poste</b> N°1, 5 sur 20 c. brique sur vert, TB .....	700	320
■ 1763	*	N°2, 10 sur 20 c. brique sur vert, TB .....	650	280
■ 1764	*	N°2, 10 sur 20 c. brique sur vert, dents courtes sinon TB .....	650	120
■ 1765		N°2, 10 sur 20 c. brique sur vert, oblitéré, TB .....	750	350
■ 1766		N°3A, 25 sur 20 c. brique sur vert, oblitéré, TB .....	2 200	900
■ 1767	(*)	N°7, 15 sur 1 f. olive, décentré, B .....	2 800	300
■ 1768		N°8, 25 sur 5 c. vert, oblitéré, légère rousseur sinon TB .....	400	75
■ 1769		N°10, 25 sur 75 c. rose, oblitéré, TB .....	2 400	900
■ 1770	*	N°11, 15 sur 5 c. noir, bord de feuille, superbe .....	380	180
■ 1771	*	N°13, 25 sur 30 c. noir, superbe .....	180	80
■ 1772		N°14/15, Les 2 valeurs oblitérées, superbe .....	2 300	900
■ 1773		N°15, 25 c. noir sur vert, oblitéré, TB .....	1 000	400
1774	*	N°16/32, Groupes allégoriques, les 17 valeurs, TB .....	520	200
1775	☒	N°16 et 18, 19, 20, Trois cartes postales avec oblitération de Loango, TB .....	-	90
■ 1776	*	N°33/48, Légende CONGO FRANCAIS - GABON, les 16 valeurs, TB (photo des N°47 et 48) .....	1 150	400
1777	*	N°75(A), 10 sur 75 c. violet sur jaune, chiffres espacés, TB .....	75	30
1778	**	N°77(A), 10 sur 2 f. violet sur rose, chiffres espacés tenant à normal, avec interpanneau, superbe .....	109	50
■ 1779	**	<b>Epreuve collective</b> sans faciale, tirage en brun-jaune des émissions de 1932, superbe .....	-	500
■ 1780	**	<b>Essais</b> de la série de 1910-18 15 c. gris et rouge, 20 c. brun-lilas et violet, les 2 valeurs, superbe .....	-	100
■ 1781	**	<b>GRANDE COMORE</b> N°27(A), 10 sur 45 c. noir sur vert, chiffres espacés tenant à normal, avec interpanneau, superbe .....	220	80
1782	**	N°28(A), 10 sur 50 c. rose, chiffres espacés dans un boc de 4 bas de feuille, superbe .....	190	65
1783	*	<b>GRAND LIBAN</b> N°76a**, 78a*, 78b*, 79* surcharge R°V° non-compté, les 4 valeurs, TB .....	220	80
1784	**	N°102, 2 pi. sépia, bas de feuille, superbe .....	156	60
1785	**	N°116a, 116b, 116c, 05 sur 0 pi.10 violet, les 3 variétés, superbe .....	240	75
1786	*	N°120e, Surcharge renversée, N°120d, Surcharge double, les 2 valeurs, TB .....	170	65
1787	*	N°120e, 7 pi.50 sur 2 pi.50 bleu-vert, surcharge renversée, TB .....	100	40
■ 1788	*	<b>Poste aérienne</b> N°37, 25 pi. bleu, TB .....	180	70
1789		<b>GUADELOUPE</b> N°1/2, Les 2 valeurs oblitérées, TB .....	140	50
■ 1790	*	N°1a, 20 sur 30 c. brun, gros 2, TB .....	400	170
1791	*	N°2, 25 sur 35 c. violet-noir sur jaune, bord de feuille, superbe .....	70	30
■ 1792	*	N°2a, 25 sur 35 c. violet-noir sur jaune, 25 avec gros 2 tenant à normal, TB .....	470	200

■ 1793	*	N°2b, 25 sur 35 c. violet-noir, 25 avec gros 5, TB .....	200	80
■ 1794	*	N°12, 30 c. brun, TB.....	370	140
■ 1795	*	N°12, 30 c. brun, charnière un peu forte sinon TB .....	370	100
■ 1796	*	N°12a (C), 30 c. brun, variété "'GUADELONPE", TB.....	3 000	1 100
■ 1797	*	N°13, 80 c. rose, B.....	1 200	150
■ 1798	(*)	N°13, 80 c. rose, aminci sinon bel aspect.....	1 200	150
■ 1799	*	N°13, 80 c. rose, oblitéré, TB.....	1 500	500



1826

1800

1829

■ 1800	☒	N°17 et 20, oblitérés càd de Pointe-à-Pitre du 19 octobre 1992 sur enveloppe de Paris, TB .....	-	150
■ 1801	*	N°25 et 26, Les 2 valeurs, TB .....	270	100
■ 1802	*	N°26a(C), 1 f. olive, variété GUADELONPE tenant à normal, TB .....	560	240
■ 1803	*	N°45f, 46e, 48b, 49e, Surcharges renversées, les 4 valeurs oblitérées, TB .....	425	150
■ 1804	**	N°49e, 1 f. sur 75 c. violet sur jaune, surcharge renversée, superbe .....	340	100
■ 1805	*	N°49f, 1 f. sur 75 c. violet sur jaune, chiffres renversés, TB .....	180	80
■ 1806	*	N°54, 40 c. sur 1 f. olive, surcharge noire, TB.....	530	230
■ 1807	**	N°160a, 2 f.50 + 1 f. bleu, non-dentelé, superbe .....	108	40
■ 1808	*	Taxe N°1, 25 c. noir, bord de feuille, oblitéré, superbe .....	1 100	500
■ 1809	*	Taxe N°9a, 20 c. rose, 2 penché, TB .....	1 200	500
■ 1810	(*)	Taxe N°10, 30 c. jaune, TB .....	200	50
■ 1811	*	Taxe N°11, 35 c. gris, double impression, superbe .....	-	170
■ 1812	*	Taxe N°13/14, Les 2 valeurs, TB .....	810	300
■ 1813	*	Taxe N°13, 30 sur 60 c. brun sur chamois, oblitéré, TB .....	370	160
■ 1814	*	Taxe N°13b, 30 sur 60 c. brun sur chamois, surcharge renversée, TB.....	1 100	470
■ 1815	*	<b>GUINEE</b> N°14/17, Groupes allégoriques, les 4 valeurs, TB .....	243	75
■ 1816	☒	N°22, 10 c. rouge carmin, oblitéré sur carte postale pour la France, TB .....	-	25
■ 1817	*	N°32, 5 f. vert sur vert-jaune, TB .....	120	45
■ 1818	(*)	N°32a, 5 f. vert sur vert-jaune, non-dentelé, haut de feuille, superbe (émis sans gomme).....	280	130
■ 1819	*	N°33/47, Palmiers, les 15 valeurs, B/TB .....	237	40
■ 1820	*	N°82a, 60 + 65 sur 75 c. rouge-carmin, double surcharge, TB .....	500	220
■ 1821	*	<b>GUYANE</b> N°1, 0 f.05 sur 2 c. vert, oblitéré, TB .....	740	300
■ 1822	*	N°1b, 0 f.05 sur 2 c. vert, surcharge type lb, oblitéré, TB .....	1 000	400
■ 1823	*	N°2, 0 f.05 sur 2 c. lilas-brun, oblitéré, TB.....	500	200
■ 1824	(*)	N°2a, 0,05 sur 2 c. lilas-brun sur paille, surcharge type la, TB (généralement sans gomme) .....	720	250
■ 1825	(*)	N°4a, 5, Les 2 valeurs, TB (généralement sans gomme) .....	150	50
■ 1826	*	N°4a, 0 f.20 sur 35 c. violet-noir sur jaune-orange, Av de Avril renversé, bloc de 4, oblitéré, TB.....	260	100
■ 1827	(*)	N°6, 5 c. sur 30 c. brun, TB (généralement sans gomme) .....	170	65
■ 1828	*	N°7, 5 c. sur 30 c. brun, oblitéré, TB.....	1 700	650
■ 1829	(*)	N°8, 5 c. sur 30 c. brun, variété sans 1888 (x2) dans un bloc de 4, TB (généralement sans gomme) .....	640	300
■ 1830	*	N°8, 5 c. sur 30 c. brun, oblitéré, TB.....	140	55
■ 1831	*	N°9, 10 c. sur 75 c. rose, oblitéré, TB.....	320	100
■ 1832	*	N°11, 2 c. vert, oblitéré, superbe .....	1 100	500
■ 1833	(*)	<b>N°12, 35 c. violet-noir sur jaune, superbe (généralement sans gomme).....</b>	<b>3 500</b>	<b>1 400</b>
■ 1834	*	N°13, 40 c. rouge-orange, TB.....	160	60
■ 1835	*	N°14, 75 c. carmin, superbe .....	180	80
■ 1836	(*)	N°14, 75 c. carmin, sans point, TB .....	216	60
■ 1837	*	N°14, 75 c. carmin, oblitéré, superbe .....	160	70
■ 1838	(*)	N°15, 1 f. olive, TB.....	190	55
■ 1839	*	N°17, 18, Les 2 valeurs, TB .....	89	30
■ 1840	*	N°20, 21, Les 2 valeurs, TB .....	150	60
■ 1841	*	N°20a, 10 c. noir sur lilas, surcharge renversée, oblitéré, une dent courte sinon TB.....	250	50
■ 1842	*	N°25, 35 c. violet-noir sur jaune, TB .....	250	110
■ 1843	*	N°27, 75 c. rose, sans point après GUYANE, superbe .....	270	90
■ 1844	*	<b>Poste aérienne</b> N°4A, 75 c. noir sur gris, oblitéré, TB .....	900	350

Lot N°		Cote	Départ
■ 1845	Poste aérienne N°4A, 75 c. noir sur gris, oblitéré, TB.....	900	250
■ 1846	<b>Poste aérienne N°4Aa, 75 c. noir sur gris, paire verticale tête-bêche, oblitérée, TB (photo 4<sup>ème</sup> de couverture).....</b>	<b>14 000</b>	<b>5 000</b>
■ 1847	Poste aérienne N°8, 75 c. noir sur saumon, oblitéré, pièce superbe.....	1 400	700
1848	(*) <b>HAUT SENEGAL &amp; NIGER</b> N°2a, 7a, 16a, Non-dentelés, les 3 valeurs, superbe.....	320	120
1849	* N°17, 5 f. rouge sur paille, TB.....	125	50
■ 1850	<b>HOI HAO</b> N°1/15, Groupes allégoriques, les 15 valeurs oblitérées, TB (photo des N°7, 13, 14, 15).....	3 045	1 200
■ 1851	* N°13, 75 c. violet sur jaune, légère adhérence sinon TB.....	300	75
■ 1852	N°14, 1 f. olive, oblitéré, superbe.....	900	400
1853	* N°32/48, Les 17 valeurs, gomme coloniale sinon TB.....	550	150
1854	* N°49/65, Les 17 valeurs, TB.....	410	160
1855	* N°66/82, Les 17 valeurs, TB.....	375	150
1856	N°66/82, Les 17 valeurs oblitérées, TB.....	375	150
■ 1857	* <b>INDE</b> N°21, 0,10 sur 25 c. noir sur rose, TB.....	400	180
1858	N°22, 0,15 sur 25 c. noir sur rose, oblitéré, TB.....	125	50
■ 1859	* N°23, 0,40 sur 50 c. rose, superbe.....	580	250
■ 1860	* N°24a, 5 c. bleu, variété "E large", TB.....	370	150
■ 1861	* N°24a, 5 c. bleu, variété "E large", oblitéré, TB.....	370	150
■ 1862	N°74a, 6 fa. 6 ca. sur 2 f. violet et noir, 6 de ca plus grand, oblitéré, TB.....	700	280
1863	N°130a, 1 fa. 3 ca. sur 35 c. brun et noir, France Libre, surcharge horizontale, oblitéré, TB.....	120	50
1864	N°133, 3 ca. brun et noir, France Libre, surcharge renversée, oblitéré, TB..... (cote Maury)	135	40
1865	N°134, 4 ca. jaune foncé et noir, France Libre, surcharge renversée, oblitéré, TB..... (cote Maury)	175	50
1866	N°135, 6 ca. vert foncé et vert, France Libre, surcharge renversée, oblitéré, TB..... (cote Maury)	135	40
1867	N°137, 12 ca. vert et vert-jaune, France Libre, surcharge renversée, oblitéré, TB..... (cote Maury)	135	40
1868	N°138, 16 ca. bleu clair et noir, France Libre, surcharge renversée, oblitéré, TB..... (cote Maury)	135	40
1869	N°140, 20 ca. bleu et vert sur azuré, France Libre, surcharge renversée, oblitéré, TB... (cote Maury)	135	40
1870	N°141, 1 fa. vert et rose, France Libre, surcharge renversée, oblitéré, TB..... (cote Maury)	135	40
1871	N°149, 3 r. gris et violet, France Libre, surcharge renversée, obl. sur petit fragment, TB (cote Maury)	135	40
1872	N°150, 5 r. rouge et noir sur verdâtre, France Libre, surcharge renversée, oblitéré sur petit fragment, TB..... (cote Maury)	150	60
■ 1873	N°152, 153, France Libre, surcharges renversées, oblitérés sur petit fragment, TB.....	470	160
■ 1874	N°153b, 16 ca. rose, France Libre, surcharge renversée, oblitéré, TB.....	250	100
■ 1875	N°155a, 2 fa. 12 ca. bleu, France Libre, surcharge renversée, oblitéré, TB.....	250	100
■ 1876	N°156a, 8 ca. violet, France Libre, surcharge bleue, oblitéré, TB.....	350	140
■ 1877	N°157, 1 fa. rose carminé, France Libre, paire horizontale avec surcharge tête-bêche, oblitéré, TB.	-	150
■ 1878	N°158, 2 fa. 12 ca. outremer, France Libre, surcharge renversée, oblitéré sur petit fragment, TB..... (cote Maury)	275	100
■ 1879	N°159, 18 ca. sur 30 c. rose et noir, France Libre, oblitéré, TB.....	260	100
■ 1880	N°162a, 1 fa. 6 ca. rouge-orange et noir, France Libre, surcharge bleue, oblitéré, TB.....	250	100
1881	N°165a, 2 fa. 12 ca. lilas et brun, France Libre, surcharge bleue, oblitéré, TB.....	130	50
■ 1882	N°169a, 3 r. gris et violet, France Libre, surcharge bleue, oblitéré sur petit fragment, TB.....	250	100
■ 1883	N°177a, 2 ca. brun-violet et noir, surcharge France Libre en noir, oblitéré, TB.....	250	100
■ 1884	N°177b, 2 ca. brun-violet et noir, surcharge FRANCE LIBRE et croix de Lorraine en noir, oblitéré sur petit fragment, TB.....	420	170
1885	N°178, 3 ca. brun et noir, France Libre, 1er tirage, oblitéré, TB..... (cote Maury)	90	30
1886	N°179, 6 ca. vert foncé et vert, France Libre, 1er tirage, oblitéré, TB..... (cote Maury)	90	30
1887	N°180, 16 ca. bleu clair et noir, France Libre, 1er tirage, oblitéré, TB..... (cote Maury)	100	35
1888	N°181, 18 ca. rouge et rouge clair, France Libre, 1er tirage, oblitéré, TB.....	-	50
■ 1889	N°182b, 20 ca. bleu et vert sur azuré, France Libre, double surcharge bleu et carmin, oblitéré, TB....	600	250
1890	N°184/90, France Libre, les 7 valeurs oblitérées, TB.....	267	105
■ 1891	N°230AA, 1 fa. 12 ca. rouge, France Toujours, oblitéré, TB.....	350	175
■ 1892	N°230BB, 2 fa. 12 ca. bleu, France Toujours, oblitéré, TB.....	350	175
■ 1893	N°230W, 5 r. rouge et noir sur verdâtre, France Toujours, oblitéré, TB.....	350	160
■ 1894	N°230Y, 12 ca. vert, France Toujours, oblitéré, TB.....	350	160
1895	* <b>INDOCHINE</b> N°1, 2, Les 2 valeurs, TB.....	134	60
■ 1896	(*) N°1a, 5 c. sur 35 c. violet-noir sur jaune, chiffres du millésime plus petits, TB (souvent sans gomme) ..	280	100
■ 1897	N°1a, 5 c. sur 35 c. violet-noir sur jaune, chiffres du millésime plus petits tenant à normal, TB.....	600	270
■ 1898	N°1a, 5 sur 35 c. violet-noir sur jaune, chiffres du millésime plus petits, oblitéré, TB.....	280	115
1899	N°1a, 5 sur 35 c. violet-noir sur jaune, chiffres du millésime plus petits, oblitéré, une dent courte sinon TB.....	280	50
■ 1900	* N°2a, 5 c. sur 35 c. violet-noir sur jaune, sans le chiffre 89 dans un bloc de 4 coin de feuille, gomme adhérente sinon TB.....	468	170
1901	* N°3/16, Groupes allégoriques, les N°3(*), 14* l. d., 16(*), les 14 valeurs, B/TB.....	460	75
1902	N°3/16, 17/21, 22/23, Groupes allégoriques, les 21 valeurs oblitérées, TB.....	283	115
■ 1903	* N°16, 5 f. lilas, TB.....	150	70
■ 1904	N°24/40, Type Grasset, les 17 valeurs oblitérées, TB (photo du N°40).....	520	170
■ 1905	* N°39, 40, Les 2 valeurs, TB.....	520	180
■ 1906	(*) N°40a, 10 f. rouge sur vert-bleu, non-dentelé, TB.....	350	150
1907	N°41/58, Les 18 valeurs oblitérées, TB.....	285	115
■ 1908	* N°69a, 4 c. sur 5 c. + 5 c. vert, 4 fermé, tenant à normal, TB.....	255	120

Lot N°		Cote	Départ
1909	(*) N°72/89, Les 18 valeurs dont quelques *, TB .....	435	80
■ 1910	N°72/89, 76a, 76b, 81a, Les 21 valeurs oblitérées, TB (photo du N°89) .....	331	135
1911	N°76a, 4 c. sur 10 c. rouge, 4 fermé en paire, oblitéré, TB .....	-	25
1912	* N°86, 87, 88, 89, Les 4 valeurs, TB .....	345	100
■ 1913	* N°90/95, Orphelins, les 6 valeurs, TB (photo du N°95) .....	341	140
■ 1914	N°90/95, Orphelins, les 6 valeurs oblitérées, TB (photo du N°95) .....	341	160
■ 1915	N°90/95, Orphelins, les 6 valeurs oblitérées, TB (photo du N°95) .....	341	160
■ 1916	* N°95, 4 pi. sur 5 f. + 5 f. bleu et noir, Orphelins, TB .....	285	120
■ 1917	* N°95, 4 pi. sur 5 f. + 5 f. bleu et noir, Orphelins, TB .....	285	120
■ 1918	* N°104a, 5 c. rose, double impression du noir, TB .....	320	130
■ 1919	* N°117(A)/22(A), Sans surcharge, les 6 valeurs, TB .....	1 160	450
1920	* N°121(A), 55 c. violet sur azuré, sans surcharge, TB .....	150	50
1921	* N°122(A), 60 c. bleu, sans surcharge, TB .....	150	50
■ 1922	** N°215a, 9 c. noir sur blanc, superbe .....	396	140
■ 1923	** <b>Poste aérienne</b> N°46/47, Non-dentelées, les 2 valeurs coin de feuille, superbe .....	195	70
■ 1924	* <b>Colis postaux</b> N°2, 10 c. noir sur lilas, surcharge à la main vermillon, TB .....	900	350
■ 1925	Colis postaux N°2, 10 c. noir sur lilas, surcharge à la main, oblitéré, TB .....	850	260
■ 1926	Colis postaux N°2, 10 c. noir sur lilas, surcharge vermillon à la main, oblitéré, TB .....	850	260
■ 1927	Colis postaux N°2a, 10 c. noir sur lilas, surcharge carmin à main, oblitéré sur petit fragment, TB .....	400	150
1928	Colis postaux N°4/5, Les 2 valeurs oblitérées, TB .....	90	35
■ 1929	Colis postaux N°4b/5c, Surcharges renversées, les 2 valeurs oblitérées, TB .....	200	80
1930	Colis postaux N°4b, 10 c. noir sur lilas, surcharge renversée, oblitéré, TB .....	100	40
1931	<b>Taxe</b> N°1, 2/4, Les 4 valeurs oblitérées, TB .....	85	35
1932	Taxe N°18/30, 27a, 28a, Les 15 valeurs oblitérées, TB .....	136	55
■ 1933	* Taxe N°30a, 2 pi. sur 5 f. rouge, double surcharge, TB .....	280	110
■ 1934	* Taxe N°30b, 2 pi. sur 5 f. rouge, quintuple surcharge, TB .....	300	140
■ 1935	* Taxe N°36a, 4 c. orange, double impression de la valeur, TB .....	150	70
■ 1936	** <b>JERUSALEM</b> N°2, 20 m. jaune-orange et brun-rouge, superbe .....	480	190
■ 1937	* N°2, 20 m. jaune-orange et brun-rouge, TB .....	400	160
■ 1938	* N°3, 20 m. sur 6 f. rose carminé, TB .....	200	75
■ 1939	<b>KOUANG-TCHEOU</b> N°1/17, Les 17 valeurs oblitérées, TB (photo des N°16 et 17) .....	740	300
1940	N°18/34, Les 17 valeurs oblitérées, TB .....	410	160
1941	☒ <b>Bloc-feuille</b> N°1, Exposition de 1937, oblitéré sur lettre recommandée pour la France, TB .....	-	60
■ 1942	* <b>LEVANT</b> N°6, 2 pi. sur 50 c. rose, type I, TB .....	450	160
1943	* N°17a, 1 pi. sur 25 c. bleu, double surcharge, superbe .....	100	45
■ 1944	** N°25, 50 c. brun et gris, superbe .....	425	140
■ 1945	N°26, 1 f. lie-de-vin et olive, oblitéré, TB .....	550	250
■ 1946	N°27, 1 pi. sur 15 c. vermillon, oblitéré, TB .....	450	150
1947	* N°38/40, Surcharges à main, les 3 valeurs, TB .....	150	50
■ 1948	<b>MADAGASCAR</b> N°1, 05 sur 10 c. noir sur lilas, oblitéré, TB .....	250	100
■ 1949	N°3, 25 sur 40 c. rouge-orange, oblitéré, TB .....	200	90
■ 1950	* N°4, 05 sur 40 c. rouge-orange, TB .....	290	90
1951	N°4/5, Les 2 valeurs oblitérées sur petits fragments, dents courtes sinon TB .....	250	40
1952	N°9, 10, 11, Les 3 valeurs oblitérées, TB .....	156	55
■ 1953	N°12, 1 f. noir sur jaune, oblitéré, TB .....	400	160
■ 1954	N°13, 5 f. violet et noir sur gris, oblitéré, aminci sinon TB .....	1 500	300
■ 1955	* N°14/22, Type Sage, les 9 valeurs, TB (photo du N°22) .....	1 170	450
■ 1956	N°24, 15 c. sur 2 c. lilas-brun sur paille, oblitéré sur petit fragment, TB .....	1 300	600
■ 1957	N°25, 25 c. sur 3 c. gris, ellipse, oblitéré, TB .....	1 400	650
1958	* N°28/42, Groupes allégoriques, les 15 valeurs, forte charnière sinon TB .....	220	50
1959	* N°42A/47, Groupes allégoriques, les 6 valeurs, TB .....	150	60
■ 1960	* N°59(II), 0,05 sur 30 c. brun, surcharge type II, TB .....	200	70
■ 1961	N°59(II), 0,05 sur 30 c. brun, surcharge type II, oblitéré, TB .....	180	80
■ 1962	* <b>N°60, 0,10 sur 50 c. rose, surcharge type II, TB .....</b>	<b>6 400</b>	<b>2 300</b>
1963	(*) N°63/76 sauf 66 et 75, Zébu, non-dentelés, les 12 valeurs, TB .....	-	250
1964	N°77, 5 f. noir, oblitéré, TB .....	100	35
■ 1965	** N°243, 3 c. bleu, France Libre, superbe .....	222	100
■ 1966	** N°255A, 20 f. bistre et bleu, France Libre, superbe .....	1 320	500
■ 1967	(*) N°255A, 20 f. bistre et bleu, France Libre, B .....	1 050	150
■ 1968	** <b>Poste aérienne</b> N°46, 1 f.75 orange, France Libre, superbe .....	210	80
1969	(*) <b>Colis postaux</b> N°2, 10 c. sur 1 f. rose et noir, TB .....	150	40
1970	* <b>Taxe</b> N°1/7, Les 7 valeurs, TB .....	280	110
1971	* Taxe N°7, 1 f. vert, TB .....	110	45
■ 1972	☒ <b>MAROC - POSTES LOCALES</b> N°63, 10 c. bleu, Service Brudo, oblitéré du 23 janvier 1900 sur enveloppe mixte avec Poste N°5, pour l'Algérie, superbe (photo 4 <sup>ème</sup> de couverture) .....	-	1 000
■ 1973	☒ <b>MAROC - CACHETS MAGHZEN Marrakech</b> cachet octogonal en noir, TB (photo page 45) .....	-	70
■ 1974	* <b>MAROC FRANCAIS</b> N°1b, 5 c. sur 5 c. vert, non-dentelé, paire horizontale bord de feuille, superbe ....	200	70
1975	(*) N°1b et 5c, Non-dentelés, les 2 valeurs émises sans gomme, TB .....	200	80



2020



1973



2026

■ 1976	(*)	N°5e, 25 c. sur 25 c. noir sur rose, non-dentelé et N°5cb, Double surcharge dont une renverrée, les 2 valeurs amincies sinon TB .....	570	100
■ 1977		N°6A, 50 c. sur 50 c. rose, type I, oblitéré, TB .....	290	100
■ 1978	*	N°8, 2 p. sur 2 f. bistre sur azuré, TB.....	260	100
■ 1979		N°9, 5 c. noir, oblitéré, TB.....	1 300	550
■ 1980		N°10, 10 c. noir, oblitéré sur petit fragment, TB .....	900	400
■ 1981		N°10, 10 c. noir, oblitéré sur petit fragment, TB .....	900	350
■ 1982		N°17, 2 p. sur 2 f. violet-brun et jaune, oblitéré, TB .....	120	40
■ 1983	(*)	N°18, 5 c. sur 5 c. bleu, surcharge PP de Tanger, utilisé, TB.....	1 300	550
■ 1984	(*)	N°19, 10 c. sur 10 c. brun, sur petit fragment, TB .....	2 200	900
■ 1985	☒	N°28, 29, 31, 32, 35, 36, obl. sur carte postale recommandée de Marrakech du 28 mai 1914, TB.....	-	50
■ 1986	*	N°32a, 25 c. sur 25 c. bleu, surcharge noire, TB .....	370	150
■ 1987	(*)	N°43c, 20 c. sur 20 c. brun-tilas, double surcharge "PROTECTORAT FRANCAIS", un angle légèrement arrondi, B.....	350	30
■ 1988	**	N°52b, 2 p. sur 2 f. violet-brun et jaune, sans la surcharge "PROTECTORAT FRANCAIS", superbe .....	100	40
■ 1989	*	N°52c, 2 p. sur 2 f. violet-brun et jaune, double surcharge "PROTECTORAT FRANCAIS", TB .....	220	100
■ 1990		N°56, + 5 c. sur 10 c. rose, Croix-Rouge d'Oujda, oblitéré sur petit fragment, TB .....	1 400	580
■ 1991	*	N°58, + 5 c. sur 10 c. rose, Croix-Rouge de Casablanca, TB.....	520	200
■ 1992	*	N°77, 2 f. brun-noir, TB .....	190	75
■ 1993	☒	N°976A, Transat des Alizés, oblitéré sur enveloppe 1er jour, TB .....	120	50
■ 1994	**	<b>Poste aérienne</b> N°89/92, Série Temara, non-émise, les 4 valeurs, superbe (photo du N°92) .....	920	300
■ 1995	☒	<b>Franchise militaire</b> Trois enveloppes de 1909, 1913, 1917, TB.....	-	50
■ 1996		<b>Taxe</b> N°5, 1 p. sur 1 f. lilas-brun, oblitéré, TB .....	350	150
■ 1997	*	Taxe N°11b, 10 c. sur 10 c. brun, 2 points au lieu de 3 dans une paire interpanneau, TB.....	442	200
■ 1998		<b>MARTINIQUE Colonies générales</b> N°49, 5 c. vert, paire horizontale oblitérée càd de Lamentin du 23 septembre 1891, TB .....	-	40
■ 1999		Colonies générales Oblitérations Ensemble de 15 valeurs au type Cérés et une Empire .....	-	150
■ 2000	*	<b>Poste</b> N°5a, 15 sur 20 c. brique sur vert, surcharge renversée, centrage courant, TB .....	1 000	400
■ 2001	*	N°19, 20 (x3), Surcharges déplacées, les 4 valeurs, TB .....	-	200
■ 2002	*	N°20, 05 sur 15 c. noir, deux valeurs avec surcharges déplacées, TB.....	-	100
■ 2003	*	N°23, 24, 25 (x4), Surcharges déplacées, les 6 valeurs, TB .....	-	200
■ 2004	(*)	N°28a, 15 c. sur 25 c. noir sur rose, 5 penché, TB .....	310	60
■ 2005	*	N°29c, 05 c. sur 25 c. noir sur rose, erreur de chiffres 1882 au lieu de 1892 dans une bande horizontale de 3, TB .....	940	300
■ 2006	*	N°30a, 15 c. sur 25 c. noir sur rose, 5 penché, TB .....	220	90
■ 2007	☒	N°44, 5 c. vert-jaune, bande verticale de 3 sur lettre pour la Corse, N°38 et 44 (paire), oblitérés sur lettre recommandée pour Agen, les 2, TB.....	-	60
■ 2008	*	N°50 et 51, Les 2 valeurs, TB .....	250	100
■ 2009	*	N°60, 5 f. sur 60 c. brun, TB.....	700	270
■ 2010	*	N°60, 5 f. sur 60 c. brun, bas de feuille, oblitéré, pli sinon TB .....	840	160
■ 2011	*	N°60a, 5 f. sur 60 c. brun, surcharge renversée, TB.....	900	400
■ 2012	*	N°81(A), 10 sur 5 f. lilas sur gris, chiffres espacés, TB.....	200	80
■ 2013	*	N°83a, 5 c. sur 1 c. brun-rouge et brun, surcharge renversée, oblitéré, TB .....	45	20
■ 2014	*	N°83b et 84a, Les 2 variétés, TB.....	130	50
■ 2015	*	N°105c et 106a, Surcharges renversées, les 2 valeurs, TB.....	200	90
■ 2016	**	N°106a, 5 c. sur 20 c. violet, surcharge renversée, superbe .....	200	60
■ 2017	**	N°109, 25 c. sur 50 c. rouge, bord de feuille, superbe .....	760	280
■ 2018	*	N°109, 25 c. sur 50 c. rouge, TB.....	380	160
■ 2019	*	N°109, 25 c. sur 50 c. rouge, fleuron plus haut tenant à normal, bord de feuille, TB .....	760	300
■ 2020	☒	<b>Entier</b> 15 c. bleu, oblitéré càd "CORR D'ARMEES/FORT DE FRANCE" du 26 juillet 1895, B/TB.....	-	100
■ 2021		<b>Oblitérations</b> Sélection de 6 valeurs avec càd de Rvière-Pilote, TB.....	-	100
■ 2022	*	<b>Variétés</b> Lot de 7 valeurs, dont 83b, 106a, 110a .....	-	70
■ 2023		<b>MAYOTTE Colonies générales</b> N°52, 20 c. brique sur vert, oblitéré càd bleu de Mamoutlou du 2 juillet 1893, dents courtes, belle frappe .....	-	100

Lot N°			Cote	Départ
2024	**	<b>MEMEL</b> N°38 I d (Maury), 5 f. bleu et olive, superbe..... (cote Maury)	150	60
2025		<b>MONACO France</b> N°27, 4 c. gris, oblitéré càd du 15 mars 1870, TB ..... (cote Maury)	150	35
■ 2026	☒	France N°29A, 20 c. bleu, type I, oblitéré GC 2387 sur enveloppe avec càd type 15 de Monaco du 27 mai 1867, pour Draguignan, TB (photo page 45) .....	-	250
■ 2027		France N°38, 40 c. orange, oblitéré GC 2387, TB .....	150	60
2028		France N°60C, 25 c. bleu, type III, oblitéré GC 2387, B/TB .....	-	40
■ 2029	*	<b>Poste</b> N°5, 15 c. rose, TB .....	510	150
■ 2030	*	N°11/21, Albert 1er, les 11 valeurs, TB (photo du N°16) .....	966	250
■ 2031	*	N°16, 25 c. vert, très bon centrage, superbe .....	350	140
2032	(*)	N°16, 25 c. vert, TB .....	350	50
■ 2033	*	N°27/33, Orphelins, les 7 valeurs, superbe (photo des N°32 et 33) .....	2 130	800
■ 2034	**	<b>N°43, 5 f. + 5 f. rose sur verdâtre, Mariage, superbe .....</b>	<b>13 050</b>	<b>4 500</b>
■ 2035	*	N°46, 5 f. violet, TB .....	240	75
■ 2036	(*)	N°51a, 20 c. sur 15 c. vert, "0 étroit" tenant à normal, TB .....	590	100
2037	**	N°54/64, Les 11 valeurs, superbe.....	165	50
2038	*	N°73/103, Les 33 valeurs, TB .....	110	25
■ 2039	*	N°119/34, Paysages de la Principauté, les 17 valeurs, TB (photo du N°134) .....	640	160
■ 2040	*	N°123a, 45 c. rouge-brique, TB .....	550	150
2041	*	N°140/53, Taxes surchargés, les 14 valeurs, TB .....	103	25
2042	*	N°184, Stade Louis II, TB .....	135	40
2043		<b>Poste aérienne</b> N°10, 1 f. + 4 f. sur 20 f. brun-noir, annulations hexagonales, TB .....	-	30
2044	**	Poste aérienne N°42/44, Les 3 valeurs, superbe .....	250	80
2045	*	Poste aérienne N°55/58, Oiseaux, dentelés 11, les 4 valeurs, TB .....	335	100
2046	**	Poste aérienne N°73/95, Les 24 valeurs, superbe .....	245	50
2047	**	<b>Année complète</b> 1976, Les 36 valeurs, Préo 38/45, bloc inclus .....	140	35
2048	**	Année complète 1977, Les 46 valeurs, Préo 46/49, bloc inclus .....	157	40
2049	**	Année complète 1981, Les 42 valeurs, Préo 70/73, bloc inclus .....	140	35
2050	**	Année complète 1986, Les 52 valeurs, Préo 90/93, blocs inclus .....	185	45
2051		<b>Bloc-feuillet</b> N°1, Prince Louis II, oblitéré, superbe .....	80	25



■ 2052	**	Blocs-feuillets N°5/6, Mariage, non-émis, les 2 blocs, superbe (photo du N°6) .....	635	170
■ 2053	**	<b>Bloc spécial sur papier gommé</b> N°6, Europa 1964, superbe .....	1 850	550
■ 2054	**	Bloc spécial sur papier gommé N°13, Europa 1980, superbe .....	500	100
■ 2055	*	<b>Taxe</b> N°4, 10 c. brun, léger manque de gomme, TB.....	405	100
2056		Taxe N°4, 10 c. brun, oblitéré, TB .....	180	45
■ 2057	**	Taxe N°10, 30 c. bistre, superbe .....	655	240
2058	*	Taxe N°10, 30 c. bistre, pli sinon TB .....	265	40
■ 2059		Taxe N°10, 30 c. bistre, oblitéré, TB .....	230	70
■ 2060	(*)	<b>Téléphone</b> N°1, 50 c. brun sur jaune, superbe .....	575	210
■ 2061		Téléphone N°1, 50 c. brun sur jaune, oblitéré, TB .....	570	190
■ 2062		<b>MONG-TZEU</b> N°1/16 sauf 9, Groupes allégoriques, les 15 valeurs oblitérées, TB (photo du N°12) .....	1 170	440
2063	*	N°13/16, Les 4 valeurs, TB .....	480	200
2064	*	N°17/33, Les 17 valeurs, gomme coloniale, TB.....	475	170
2065		N°17/33, Les 17 valeurs oblitérées, TB .....	475	190
2066	*	N°34A/50, Les 17 valeurs, TB.....	380	150
2067		N°34A/50, Les 17 valeurs oblitérées, TB .....	380	150
2068	*	N°51/67, Les 17 valeurs, TB .....	260	100



Lot N°		Cote	Départ
■ 2069	<b>NOSSI - BE Colonies générales</b> N°2, 5 c. vert, oblitéré Losange NSB, TB.....	400	180
■ 2070	Colonies générales N°6, 80 c. rose, oblitéré Losange NSB, TB.....	400	150
■ 2071	Colonies générales N°12, 13, 17, 20, 21, 22, Les 6 valeurs avec belles frappes, B/TB.....	-	280
■ 2072	Colonies générales N°20, 30 c. brun, oblitéré Losange NSB en noir, une marge au filet sinon belle frappe.....	-	200
■ 2073	Colonies générales N°43, 25 c. noir sur rouge et N°3, oblitérés càd bleu "MAYOTTE ET DEP./NOSSI BE" du 16 juin 1879 sur petit fragment, TB (rare).....	-	350



2074



2120

■ 2074	✉ Colonies générales Carte-lettre 25 c. noir sur rose, oblitérée càd du 31 mars 1890, pour Nossi-Bé, TB.....	-	100
■ 2075	<b>Poste</b> N°1, 25 sur 40 c. rouge-orange, oblitéré sur petit fragment, superbe.....	1 500	600
■ 2076	N°5, 25 sur 30 c. brun, oblitéré, TB.....	1 200	450
■ 2077	N°6, 25 sur 40 c. rouge-orange, premier tirage, oblitéré, B/TB.....	1 500	250
■ 2078	<b>N°7, 25 c. sur 40 c. rouge-orange, oblitéré, TB (photo 4<sup>ème</sup> de couverture).....</b>	<b>2 700</b>	<b>1 300</b>
■ 2079	N°11, 25 c. sur 75 c. rose, oblitéré, TB.....	320	140
■ 2080	N°12, 25 c. sur 1 f. olive, oblitéré, TB.....	320	140
■ 2081	N°13, 0,25 sur 20 c. brique sur vert, oblitéré, TB.....	320	140
■ 2082	N°14, 0,25 sur 75 c. rose, oblitéré, TB.....	320	140
■ 2083	N°16, 25 sur 20 c. brique sur vert, oblitéré, TB.....	750	320
■ 2084	(*) N°19, 25 sur 20 c. brique sur vert, belle variété de surcharge, TB.....	-	50
■ 2085	N°25, 20 c. brique sur vert, oblitéré, TB.....	100	30
■ 2086	* <b>Taxe</b> N°1, 20 c. sur 1 c. noir sur azuré, TB.....	570	250
■ 2087	Taxe N°2, 30 c. sur 2 c. lilas-brun sur paille, oblitéré, TB.....	380	160
■ 2088	* Taxe N°3, 50 c. sur 30 c. brun, TB.....	160	60
■ 2089	* Taxe N°4, 35 c. sur 4 c. lilas-brun sur gris, TB.....	580	240
■ 2090	Taxe N°4, 35 c. sur 4 c. lilas-brun sur gris, oblitéré, TB.....	400	170
■ 2091	Taxe N°5, 35 c. sur 20 c. brique sur vert, oblitéré sur petit fragment, TB.....	470	200
■ 2092	Taxe N°9, 15 c. sur 10 c. noir sur lilas, oblitéré, TB.....	210	70
■ 2093	* Taxe N°10, 25 c. sur 5 c. vert, TB.....	190	80
■ 2094	Taxe N°10, 25 c. sur 5 c. vert, oblitéré sur petit fragment, TB.....	190	80
■ 2095	Taxe N°11, 5 c. sur 20 c. brique sur vert, oblitéré, TB.....	320	130
■ 2096	* Taxe N°12, 10 c. sur 15 c. bleu, TB.....	320	100
■ 2097	Taxe N°14, 25 c. sur 5 c. vert, oblitéré, TB.....	210	80
■ 2098	Taxe N°17, 25 c. sur 75 c. rose, oblitéré, TB.....	700	300
■ 2099	(*) <b>NOUVELLE CALEDONIE</b> N°1, 10 c. gris-noir, entamé sur un côté, B.....	320	50
■ 2100	* N°2, 5 sur 40 c. rouge, TB.....	530	220
■ 2101	N°2, 5 sur 40 c. rouge, oblitéré, superbe.....	530	250
■ 2102	N°2, 5 sur 40 c. rouge, oblitéré, superbe.....	530	230
■ 2103	(*) N°4, 25 sur 35 c. violet-noir sur jaune, TB.....	370	100
■ 2104	N°4, 25 sur 35 c. violet-noir sur jaune, surcharge décalée (deux barres en bas), oblitéré càd ondulé de Canala, TB.....	-	200
■ 2105	N°4, 25 sur 35 c. violet-noir sur jaune, oblitéré, TB.....	370	150
■ 2106	N°5, 25 sur 75 c. rose, oblitéré, TB.....	500	150
■ 2107	N°5, 25 sur 75 c. rose, oblitéré, entamé sur un côté, B.....	500	40
■ 2108	* N°18a, 35 c. violet-noir sur jaune, surcharge type II, TB.....	120	50
■ 2109	* N°20, 1 f. olive, TB.....	400	160
■ 2110	N°20, 1 f. olive, surcharge type I, petit bord de feuille, oblitéré, TB.....	400	170
■ 2111	* N°26, 15 c. bleu, légère rousseur sinon TB.....	140	40
■ 2112	* N°108(A), 10 sur 40 c. rouge-orange, chiffres espacés, TB.....	240	100
■ 2113	* N°110a, + 5 c. sur 10 c. rose, surcharge renversée, TB.....	100	40
■ 2114	* <b>Poste aérienne</b> N°1, Paris-Nouméa, rousseur dans la gomme sinon TB.....	650	100
■ 2115	* Poste aérienne N°2, Paris-Nouméa, TB.....	650	240
■ 2116	<b>Taxe</b> N°8/14, Les 7 valeurs, oblitérées, TB.....	224	80
■ 2117	** Taxe N°13, 60 c. brun sur chamois, petit bas de feuille, superbe.....	700	230
■ 2118	* Taxe N°13, 60 c. brun sur chamois, TB.....	350	150

Lot N°			Cote	Départ
■ 2119	*	Taxe N°15, 2 f. marron, bord de feuille, TB .....	1 600	650
■ 2120	☒	<b>Vignette militaire</b> sur enveloppe avec grand cachet, affranchie par le N°36 en bande verticale de 3, obl. "CORR. D'ARMEES/NOUMEA" du 16 juillet 1893, pour Paris, TB (photo page 47) ...	-	500
■ 2121	*	<b>NOUVELLES HEBRIDES</b> N°11, 1 s. vert et rose, petites rousseurs sinon TB .....	760	100
■ 2122	*	N°11, 1 s. vert et rose, oblitéré, superbe .....	810	270
■ 2123	**	N°69, 2 d. sur 40 c. rouge sur jaune, TB .....	752	160
■ 2124	*	N°69, 2 d. sur 40 c. rouge sur jaune, TB .....	470	125
2125	**	N°463/75, FNH, les 13 valeurs, superbe .....	104	40
2126	*	<b>Taxe</b> N°1/5, 6/10, Les 10 valeurs, TB .....	850	300
■ 2127	*	<b>OBOCK</b> N°9, 40 c. rouge-orange, TB .....	420	180
■ 2128	*	N°10, 75 c. rose, forte charnière sinon TB .....	500	130
■ 2129	(*)	N°11, 1 f. olive, gno sinon TB .....	600	150
■ 2130	*	N°19, 75 c. rose, TB .....	370	150
2131	*	N°27, 20 sur 10 c. noir sur lilas, TB .....	110	40
2132	*	N°30, 75 sur 1 f. olive, TB .....	140	55
■ 2133	*	N°31, 5 f. sur 1 f. olive, TB .....	900	300
■ 2134	*	N°31, 5 f. sur 1 f. olive, oblitéré, TB .....	850	320
2135	*	N°45/46, Méharistes, les 2 valeurs, TB .....	230	80
■ 2136	*	N°55a(A), Moitié de 30 c. bistre et vert, oblitéré sur petit fragment, TB .....	850	250
2137	*	N°60/62, Les 3 valeurs, TB .....	410	130
■ 2138	*	N°63/64, Les 2 valeurs, TB .....	2 100	650
■ 2139	*	<b>Taxe</b> N°4, 60 c. noir, TB .....	600	250
■ 2140	*	Taxe N°16, 1 f. marron, oblitéré, superbe .....	275	120
■ 2141	(*)	Taxe N°17, 2 f. marron, TB .....	290	75
■ 2142	*	Taxe N°18, 5 f. marron, TB .....	630	270
■ 2143	*	Taxe N°18, 5 f. marron, oblitéré, superbe .....	630	280
■ 2144	*	<b>OCEANIE</b> N°20, 50 c. bistre sur azuré, forte charnière sinon TB .....	300	90
■ 2145	**	<b>Essais</b> Poste aérienne N°1, Essais en orange, brun-rouge, bleu, sans valeur et RF dans les cartouches, superbe .....	-	400
■ 2146	*	<b>PAKHOI</b> N°1/16, Groupes allégoriques, les 16 valeurs, le N°12 forte charnière sinon TB (photo du N°12) .....	860	250
2147	*	N°16, 5 f. lilas, TB .....	130	50
2148	*	N°34/50, Les 17 valeurs, TB .....	360	145
2149	**	<b>POLYNESIE FRANCAISE Poste aérienne</b> N°10, CUIT, superbe .....	118	40
2150	**	Poste aérienne N°31, Napoléon, coin de feuille daté, superbe .....	100	35
2151	(*)	<b>Epreuve de luxe</b> N°29, Bataille du Pacifique, TB .....	-	30
■ 2152	*	<b>PORT - LAGOS</b> N°1/6, Groupes allégoriques, les 6 valeurs, TB (photo du N°5) .....	665	250
2153	*	N°2 et 3, Les 2 valeurs oblitérées, TB .....	132	40
■ 2154	**	<b>PORT - SAID</b> N°14, 50 c. rose, type I, superbe .....	360	150
2155	*	N°14, 50 c. rose, type I, oblitéré, centrage courant sinon TB .....	150	45
■ 2156	*	N°19a, 25 c. et VINGT-CINQ sur 10 c. noir sur lilas, surcharge 25 c. renversée, bord de feuille, oblitéré sur petit fragment, TB .....	1 400	500
■ 2157	**	N°37a, 40a, 43a, Surcharges renversées, les 3 valeurs, superbe .....	442	130
2158	*	N°49/60, Les 14 valeurs, TB .....	225	75
2159	**	N°61c, 2 m. sur 1 c. gris-noir, erreur de chiffre, superbe .....	150	50
■ 2160	**	N°61g, 2 m. sur 1 c. gris-noir, erreur de chiffre, surcharge renversée, TB .....	360	130
■ 2161	*	N°65a, 15 m. sur 20 c. brun-lilas, surcharge renversée, TB .....	250	80
■ 2162	**	<b>Non-émis</b> 2 m. sur 5 c. vert de l'île Rouad, superbe .....	-	150
■ 2163	**	Non-émis 4 m. sur 10 c. rouge Semeuse, bord de feuille, TB .....	-	150
2164	*	<b>Taxe</b> N°1/3, Les 3 valeurs, TB .....	310	100
■ 2165	**	Taxe N°3a, 30 m. sur 20 c. olive, surcharge renversée, superbe .....	1 650	700
■ 2166	*	Taxe N°5a, 2 m. sur 5 c. bleu, surcharge bleue, TB .....	350	140
■ 2167	*	Taxe N°6a, 15 m. sur 10 c. brun, erreur de chiffres, TB .....	750	300
2168	*	Taxe N°7a, 10 m. sur 30 c. rouge-carmin, surcharge renversée, forte charnière sinon TB .....	170	50
2169	*	Taxe N°8a, 15 m. sur 50 c. lilas, surcharge renversée, infime rousseur sinon TB .....	170	40



2170



2176

■ 2170	☒	<b>REUNION Colonies générales</b> N°17 et 22, oblitérés Losange de points sur enveloppe avec càd de St Louis du 5 novembre 1875 pour St Denis, quelques rousseurs sinon TB ( <i>photo page 48</i> ) ....	-	<b>800</b>
■ 2171	*	<b>Poste</b> N°3, 5 c. sur 40 c. vermillon, TB .....	500	<b>200</b>
2172		N°4, 5, 6, Les 3 valeurs oblitérées, TB.....	180	<b>65</b>
2173	*	N°29, 30 (l. d.), 31, 31a, 31b, 45, 45a, 45b, 45c, Les 9 valeurs, TB.....	131	<b>30</b>
2174		N°52/55, Les 4 valeurs oblitérées, TB .....	65	<b>30</b>
2175		N°52a(A), 54a(A) avec 1 plus petit, 54d, 55b, Les 4 variétés oblitérées, TB.....	270	<b>100</b>
■ 2176	*	N°52b et 52a(B), 5 c. sur 40 c. orange, 5 à l'envers et surcharge sans trait, les 2 variétés dans un bloc de 7, TB ( <i>photo page 48</i> ) .....	2 050	<b>900</b>
2177	*	N°54a(A), 54d, Les 2 variétés, TB .....	140	<b>50</b>
2178	*	N°73a, 05 sur 15 c. gris et rouge, surcharge renversée, léger pli sinon TB.....	240	<b>50</b>
■ 2179	*	N°80, +5 c. sur 10 c. rose et vert, surcharge noire, TB.....	200	<b>80</b>
2180	**	N°403A, De Gaulle, la bande non-dentelée, superbe.....	220	<b>60</b>
■ 2181	*	<b>Poste aérienne</b> N°1, 50 c. rouge, Roland Garros, TB .....	360	<b>150</b>
■ 2182		Poste aérienne N°1, 50 c. rouge, Roland Garros, oblitéré, TB .....	310	<b>120</b>
■ 2183	*	Poste aérienne N°51, 500 f. sur 1000 f. Paris, TB .....	215	<b>80</b>
■ 2184		<b>Colis postaux</b> N°1, 10 c. cadre noir, oblitéré, TB .....	320	<b>130</b>
■ 2185	**	Colis postaux N°4b, 10 c. brun et brun-noir, surchargé EPREUVE, bas de feuille, TB .....	500	<b>220</b>
■ 2186		<b>ILE ROUAD</b> N°1/3, Les 3 valeurs oblitérées, TB .....	840	<b>350</b>
■ 2187		<b>ST PIERRE ET MIQUELON</b> N°3, 25 sur 1 f. olive, oblitéré, TB .....	2 800	<b>1 100</b>
■ 2188		N°4, 5 sur 4 c. lilas-brun sur gris, oblitéré, TB .....	400	<b>180</b>
■ 2189		N°4, 5 sur 4 c. lilas-brun sur gris, oblitéré, TB .....	400	<b>160</b>
2191	(*)	Surcharge du N°7 sur le bord de feuille, TB .....	-	<b>20</b>
2192		N°9, 11, Les 2 valeurs oblitérées, TB.....	180	<b>65</b>
■ 2193		N°16, 5 c. noir, oblitéré sur petit fragment, TB .....	1 700	<b>750</b>
■ 2194		N°16A, 10 c. noir, oblitéré sur petit fragment, superbe .....	1 800	<b>850</b>
■ 2195		N°27, 35 c. violet-noir sur jaune, sans trait après ST, oblitéré, TB .....	580	<b>300</b>
■ 2196		N°27(A), 35 c. violet-noir sur jaune, surcharge renversée, oblitéré, TB .....	1 000	<b>400</b>
2197	*	N°55, 60 c. noir, TB .....	150	<b>65</b>
■ 2198	*	N°57, 2 f. marron, M et on rapprochés, TB.....	340	<b>150</b>
■ 2199	*	N°58, 5 f. marron, variété sans Mon au lieu de M-on, bord de feuille, légère adhérence sinon TB ....	-	<b>270</b>
■ 2200	*	N°58, 5 f. marron, TB .....	580	<b>220</b>
2201	*	N°274/80, France Libre, les 7 valeurs, TB .....	260	<b>100</b>
2202	**	N°310/11, France Libre, Oeuvres sociales, les 2 valeurs, superbe.....	280	<b>110</b>
2203	**	<b>Poste aérienne</b> N°38, 39, Voyage du Général de Gaulle, les 2 valeurs, superbe .....	77	<b>30</b>
2204	(*)	<b>Epreuve de luxe</b> N°499/501, Bicentenaire de la Révolution, les 3 épreuves, superbe .....	-	<b>65</b>
2205	(*)	Epreuve de luxe N°502/03, La Pêche, les 2 épreuves, superbe .....	-	<b>20</b>
2206	(*)	Epreuve de luxe N°509A, Patrimoine national, superbe .....	-	<b>20</b>
2207	(*)	Epreuve de luxe N°510, Remorqueur, superbe .....	-	<b>15</b>
2208	(*)	Epreuve de luxe N°511, Banque des Iles, superbe.....	-	<b>15</b>
2209	(*)	Epreuve de luxe N°512, Noël 1989, superbe .....	-	<b>15</b>
2210	(*)	Epreuve de luxe N°513, Champignons, superbe .....	-	<b>30</b>
2211	(*)	Epreuve de luxe N°522, Sport, superbe .....	-	<b>15</b>
2212	(*)	Epreuve de luxe N°527, Canoë Micmac, superbe .....	-	<b>15</b>
2213	(*)	Epreuve de luxe N°528, Navires des Iles, superbe .....	-	<b>15</b>
2214	(*)	Epreuve de luxe N°530A, Vue de Saint-Pierre, superbe .....	-	<b>20</b>
■ 2215		<b>Taxe</b> N°8, 1 f. marron, oblitéré, TB .....	250	<b>125</b>
■ 2216	*	Taxe N°9, 2 f. marron, TB.....	240	<b>90</b>
■ 2217	(*)	Taxe N°9, 2 f. marron, sans trait après ST, gno, TB.....	-	<b>180</b>
■ 2218	**	Taxe N°66, 3 f. violet, France Libre, superbe .....	924	<b>300</b>
■ 2219	**	<b>SARRE</b> N°1a, 2 p. gris-olive, surcharge renversée, superbe.....	650	<b>200</b>
■ 2220	**	N°1a, 2 p. gris-olive, surcharge renversée, variété "a cassé", superbe ( <i>Michel PFO1</i> ).....	650	<b>200</b>
■ 2221	*	N°2a, 2 1/2 p. gris-olive, surcharge renversée, TB.....	500	<b>150</b>
■ 2222	*	N°4Ba, 5 pf. vert, 3ème tirage, double surcharge, TB.....	1 100	<b>330</b>
■ 2223	*	N°6b, 10 p. rouge, double surcharge, TB.....	1 000	<b>300</b>
■ 2224	**	N°16, 80 p. rouge et noir sur rose, superbe.....	630	<b>200</b>
■ 2225	*	N°16, 80 p. rouge et noir sur rose, TB.....	300	<b>100</b>
■ 2226		N°16, 80 p. rouge et noir sur rose, oblitéré, TB .....	360	<b>120</b>
■ 2227		N°16B, 80 p. rouge et noir sur rose, 3ème tirage, oblitéré sur petit fragment, TB.....	340	<b>100</b>
■ 2228	*	N°17a, 1 m. carmin, surcharge renversée, TB .....	900	<b>250</b>
■ 2229		N°28, 2 m. violet, oblitéré, TB.....	190	<b>60</b>
■ 2230	*	N°30, 5 m. bleu, forte charnière sinon TB .....	1 160	<b>280</b>
2231	**	N°32a, 35a, 36a, 37a, Surcharges renversées, les 4 valeurs, superbe .....	235	<b>75</b>
2232	*	N°53c, 56c, 58a, Les 3 paires tête-bêche, TB .....	117	<b>30</b>
2233		N°53c, 56c, 57c, 57d, 58a, Têtes-bêches verticaux, les 5 valeurs oblitérées, TB .....	365	<b>100</b>
2234	*	N°56c, 69c, Les 2 paires verticales tête-bêche, TB.....	90	<b>25</b>
■ 2235	*	N°62a, 1 m. vert et noir, erreur de cadre, TB .....	900	<b>350</b>
■ 2236	**	N°65b, 3 m. brun et gris-olive, centre renversé, bas de feuille, superbe.....	350	<b>120</b>
■ 2237	**	N°71, 10 c. sur 30 p. vert et brun, non-dentelé, bloc de 4 bord de feuille, superbe ( <i>Michel 72IIU</i> ) .....	320	<b>120</b>
■ 2238	*	N°72c, 15 c. sur 40 p. rouge, surcharges seules tête-bêche, TB .....	1 400	<b>400</b>

2239	**	N°78, 75 c. sur 2 m. noir et "brun-orange" et un ex. avec surcharge bleu clair, les 2 valeurs, superbe (Michel 79IF et 79AI) .....(cote Michel)	240	70
■ 2240	*	N°125/31, Oeuvres populaires de 1929, les 7 valeurs, TB (photo du N°131) .....	650	200
■ 2241	*	N°125/31, Oeuvres populaires de 1929, les 7 valeurs, TB (photo du N°131) .....	650	200
■ 2242	**	N°148/54, Oeuvres populaires de 1932, les 7 valeurs, superbe (photo du N°154) .....	700	200
■ 2243	**	N°155/61, Oeuvres populaires de 1933, les 7 valeurs, superbe (photo du N°161) .....	820	270
2244		N°173/88, 189/95, Plébiscite, les 23 valeurs oblitérées, TB .....	390	110
■ 2245	**	N°199, 8 p. rouge, piquage décalé, bloc de 4 bord de feuille, superbe.....	-	75
■ 2246	*	N°199, 8 p. rouge, piquage à cheval, paire horizontale bas de feuille, superbe .....	-	75
2247	*	N°209, 45 p. rouge, piquage à cheval, haut de feuille, superbe .....	-	25
■ 2248	**	N°214, 84 p. sépia, piquage à cheval, superbe.....	-	75
2249	*	N°215, 1 m. vert, piquage décalé, bord de feuille, superbe.....	-	20
2250	*	N°216, 220, 222, 223, 228, Papier blanc, les 5 valeurs sans surcharge, TB..... (cote Michel)	270	60
■ 2251	**	N°216A/28A, Papier jaunâtre, les 13 valeurs, superbe (photo des N°220A et 225A) .....	2 755	950
■ 2252	**	N°216A/28A, Papier jaunâtre, les 13 valeurs, superbe (photo des N°220A et 225A) .....	2 755	950
2253	**	N°217b, 60 c. sur 3 p. jaune-orange, surcharge renversée, bas de feuille, superbe .....	40	15



2254



2257



2270

■ 2254	**	N°218, 1 F. sur 10 p. lilas, bloc de 8 coin de feuille avec surcharge aussi au verso sur 3 timbres et 4 surcharges sur le bord de feuille, superbe.....	-	300
■ 2255	*	N°218, (1F. sur) 10 p. lilas, tirage sur papier blanc sans surcharge et non-dentelé, TB (Michel 228IIFAU) ..... (cote Michel)	600	150
2256	*	N°218Aa, 1 F. sur 10 p. sur lilas, surcharge renversée, bord de feuille, superbe.....	30	10
■ 2257	**	N°219, 2 F. sur 12 p. brun-olive, barres omises dans un bloc de 4 dont 3 timbres sans surcharge, superbe (rare) .....	1 500	600
2258	*	N°219A, 2 F. sur 12 p. brun-olive, papier jaunâtre, non-dentelé, TB .....	180	50
2259	*	N°219Aa, 2 F. sur 12 p. brun-olive, surcharge renversée, TB.....	75	30
■ 2260	**	N°220A, 3 F. sur 15 p. marron, papier jaunâtre, surcharge décalée, superbe .....	1 000	350
■ 2261	**	N°220A, 3 F. sur 15 p. marron, papier jaunâtre, superbe.....	1 000	300
2262	**	N°222A, 5 F. sur 20 p. rouge carminé, papier jaunâtre, superbe .....	110	35
■ 2263	**	N°223A, 6 F. sur 24 p. brun-orange, papier jaunâtre, non-dentelé, superbe (Michel 233I Udr) .....	2 000	700
2264	**	N°224A, 9 F. sur 30 p. vert-jaune, papier jaunâtre, superbe .....	105	35
■ 2265	**	N°225A, 10 F. sur 50 p. violet-gris, papier jaunâtre, bas de feuille, superbe .....	1 050	280
2266	*	N°226A, 14 F. sur 60 p. violet, papier jaunâtre, TB.....	150	50
2267	**	N°263/67, Oeuvres populaires de 1949, les 5 valeurs, bord de feuille, superbe .....	130	45
■ 2268	**	N°277 et PA N°13, Europarat, les 2 valeurs, superbe.....	290	80
2269		Poste aérienne N°3/4, Les 2 valeurs oblitérées, TB.....	126	30
■ 2270	**	Carnet N°1 (Michel), Le carnet avec ses 3 feuillets, superbe .....	2 600	1 100
■ 2271	*	SENEGAL N°1, 5 sur 20 c. brique sur vert, surcharge type I, forte charnière sinon TB .....	240	75
■ 2272		N°1, 5 sur 20 c. brique sur vert, surcharge type I, centrage courant, oblitéré, TB .....	240	80
■ 2273		N°1, 5 sur 20 c. brique sur vert, surcharge type I, centrage courant, oblitéré, TB .....	240	80
■ 2274		N°1a, 5 sur 20 c. brique sur vert, surcharge type II, centrage courant, oblitéré, TB .....	310	100
■ 2275		N°1b, 5 sur 20 c. brique sur vert, surcharge type III, variété 5 cassé, oblitéré, TB (Yvert spécialisé 1e)	-	300
■ 2276		N°1b, 5 sur 20 c. brique sur vert, surcharge type III, oblitéré, TB .....	450	200
■ 2277		N°2, 5 sur 30 c. brun, surcharge type I, oblitéré, TB .....	370	150
■ 2278	*	N°2a, 5 sur 30 c. brun, surcharge type II, TB.....	550	220
2279		N°3e, 10 sur 4 c. lilas-brun sur gris, surcharge type IX, oblitéré, TB.....	110	40
■ 2280	*	N°4a, 10 sur 20 c. brique sur vert, surcharge type II, un angle arrondi, B.....	900	100

Lot N°		Cote	Départ
■ 2281	* N°4b, 10 sur 20 c. brique sur vert, surcharge type III, TB.....	950	400
2282	N°5a, 15 sur 20 c. brique sur vert, surcharge type II, oblitéré sur petit fragment, TB .....	110	40
2283	N°5c, 15 sur 20 c. brique sur vert, surcharge type IV, oblitéré, TB .....	110	40
2284	N°5d, 15 sur 20 c. brique sur vert, surcharge type V, oblitéré, TB .....	110	40
2285	N°5d, 15 sur 20 c. brique sur vert, surcharge type V, oblitéré, dentelure irrégulière sinon TB .....	110	30
■ 2286	N°5e, 10 c. sur 20 c. brique sur vert, surcharge type VI, tenant au N°5f, Surcharge type VII, oblitérés sur petit fragment, TB .....	260	120
■ 2287	** N°6/7, Les 2 valeurs, superbe ( <i>rare dans cette qualité</i> ) .....	1 590	450
■ 2288	N°6/7, Les 2 valeurs oblitérées, TB .....	460	180
■ 2289	N°6, 75 sur 15 c. bleu, oblitéré, TB .....	230	90
■ 2290	* N°7, 1 F. sur 5 c. vert, TB .....	530	200
2291	☒ N°34, 10 c. rose, oblitéré càd de Dakar du 8 février 1908 sur petite enveloppe pour Paris, TB.....	-	20
■ 2292	* N°52(A), 10 sur 75 c. violet sur jaune, chiffres espacés, TB .....	310	130
■ 2293	<b>Taxe N°1/3</b> , Les 3 valeurs oblitérées, TB ( <i>photo du N°3</i> ) .....	800	320
2294	Taxe N°1, 10 sur 50 c. lilas, oblitéré, TB .....	110	45
2295	* Taxe N°2, 10 sur 60 c. brun sur chamois, TB.....	110	40
■ 2296	Taxe N°3, 10 sur 1 f. rose sur paille, oblitéré, TB.....	580	250
■ 2297	<b>SOUDAN N°2</b> , 0,25 sur 1 f. olive, oblitéré, TB.....	1 800	700
2298	(*) N°40a, 50 c. orange et bleu, sans surcharge, pli sinon TB.....	270	30



2299

■ 2299	☒ <b>Franchise militaire</b> Enveloppe au départ de Bamako le 3 septembre 1900 pour la France, TB.....	-	100
■ 2300	* <b>SYRIE</b> N°3, 3 m. sur 3 c. orange, TB.....	400	170
■ 2301	** N°11/20, Levant surchargés, les 10 valeurs, superbe ( <i>photo du N°20</i> ) .....	841	300
■ 2302	* N°20, 20 pi. sur 5 f. bleu et chamois, TB .....	450	140
2303	* N°21a, 1 m. sur 1 c. gris, surcharge renversée, TB.....	100	40
■ 2304	* N°24, 20 pi. sur 5 f. bleu et chamois, TB .....	650	270
■ 2305	* N°25/30, O. M. F. en lettres grasses, les 6 valeurs, TB ( <i>photo du N°30</i> ) .....	512	220
2306	* N°28a, 5 m. sur 10 c. rouge, double surcharge, TB .....	120	50
■ 2307	** N°43, 100 pi. sur 5 f. bleu et chamois, surcharge noire, superbe .....	688	275
■ 2308	** N°44, 100 pi. sur 5 f. bleu et chamois, superbe .....	160	60
2309	* N°48(B), 49(B), 51(B), 52(B), Fleurons d'Alep rouge, les 4 valeurs, TB.....	133	60
■ 2310	* N°53(B), 10 pi. sur 40 c. rouge et bleu, fleuron d'Alep rouge, TB .....	170	70
■ 2311	* N°54(B), 25 pi. sur 50 c. brun et gris, fleuron d'Alep rouge, TB.....	350	140
2312	* N°57, 59, 61, 62, Surcharges renversées, les 4 valeurs, TB .....	240	90
2313	* N°90b, 0,50 c. sur 10 c. vert, décentré sinon TB .....	150	50
2314	** N°96, 2 pi. sur 40 c. rouge et bleu, surcharge renversée, TB .....	84	35
2315	** N°122/25, Jeux Olympiques de 1924, les 4 valeurs, superbe .....	218	60
2316	* N°149/52, Jeux Olympiques de 1924, les 4 valeurs, TB .....	168	40
2317	N°295, 5 pi. bleu, oblitéré, TB .....	70	25
2318	N°295a, 5 p. bleu, oblitéré, TB.....	90	35
2319	* <b>Poste aérienne</b> N°14/17, Type Merson, les 4 valeurs, TB .....	200	70
■ 2320	** Poste aérienne N°35a, (2) pi. sur 3 pi. brun, sans chiffre 2 tenant à normal, superbe .....	306	110
2321	** Poste aérienne N°60/69, Proclamation de la République, les 10 valeurs, superbe .....	318	100
2322	* Poste aérienne N°60/69, Proclamation de la République, les 10 valeurs, TB .....	265	90
■ 2323	** <b>Non-émis Fiscal surchargé</b> 10 pi. violet, haut de feuille, superbe .....	-	300
■ 2324	* <b>Taxe</b> N°1/4, Les 4 valeurs, TB .....	960	420
2325	* <b>Variétés de surcharges</b> Sélection de 6 valeurs, TB.....	-	100
■ 2326	** <b>Aïn-Tab</b> N°1, 1 pi. sur 10 pa. sur 20 pa. rose, superbe .....	280	130
2327	* Aïn-Tab N°4, 2 pi. sur 1 pi. bleu-violet, surcharge carmin, TB .....	130	40
■ 2328	** Aïn-Tab N°5, 1 pi. sur 10 pa. sur 20 pa. rose, surcharge noire, superbe .....	130	70
■ 2329	** <b>TAHITI</b> N°1, 25 c. sur 35 c. violet-noir sur jaune, haut de feuille, superbe .....	650	350
■ 2330	N°1, 25 c. sur 35 c. violet-noir sur jaune, oblitéré, TB.....	540	230
■ 2331	* N°5, 10 c. sur 20 c. brique sur vert, surcharge renversée, TB .....	550	230

Lot N°			Cote	Départ
■ 2332	*	N°10a, 5 c. vert, surcharge renversée, TB .....	270	110
2333	*	N°17, 75 c. rose, TB .....	130	45
■ 2334	*	N°34/35, Croix-Rouge, les 2 valeurs, TB (photo du N°34) .....	438	150
■ 2335		<b>Taxe N°4, 4 c. noir, oblitéré, superbe .....</b>	500	220
■ 2336	*	Taxe N°17, 4 c. noir, superbe .....	680	280
■ 2337		Taxe N°20, 15 c. noir, oblitéré, TB .....	650	280
■ 2338	*	Taxe N°21, 20 c. noir, TB .....	650	280
■ 2339	*	Taxe N°24, 60 c. noir, TB .....	680	280
■ 2340	*	Taxe N°25, 1 f. marron, TB .....	700	300
■ 2341		Taxe N°25, 1 f. marron, petit haut de feuille, oblitéré, superbe.....	650	300
■ 2342	*	<b>TCHAD</b> N°14b, (60 c. sur) 75 c. violet sur rose, sans les chiffres 60, TB .....	380	180
■ 2343	**	N°19a, 1 c. rouge et violet, sans la surcharge TCHAD, superbe .....	286	100
■ 2344	*	<b>TCH'ONG-K'ING</b> N°32/47, Les 16 valeurs, TB (photo du N°43) .....	820	330
■ 2345		N°32/47, Les 16 valeurs oblitérées, TB (photo du N°43) .....	820	320
2346		N°48/64, Les 17 valeurs oblitérées, TB .....	430	170
■ 2347	*	N°65/81, Les 17 valeurs, TB (photo du N°81) .....	506	200
2348	**	<b>TERRES AUSTRALES</b> N°12/17, Faune, les 9 valeurs, superbe .....	262	75
2349	**	N°12/17, Faune, les 9 valeurs, superbe .....	262	75
■ 2350	**	N°24, Albatros, superbe .....	555	200
2351		N°26, O. M. S., coin de feuille, oblitéré, superbe .....	70	25
2352	**	<b>Poste aérienne</b> N°7, Année internationale du soleil calme, superbe .....	165	55
2353	**	Poste aérienne N°8, Découverte de la Terre Adélie, superbe .....	195	65
2354	☒	Poste aérienne N°9, Centenaire de l'U. I. T., oblitéré sur enveloppe 1er jour, TB ... (cote de l'oblitéré)	225	60
2355	☒	Poste aérienne N°14, Port-aux-Français, oblitéré 1er jour des Kerguelen sur enveloppe sans destinataire, TB .....	150	35
2356	*	<b>TOGO</b> N°23c, 05 (c.) sur 3 pf. brun, surcharge type IV, TB .....	150	60
2357		N°23c, 05 (c.) sur 3 pf. brun, surcharge type IV, oblitéré sur petit fragment, TB .....	120	45
2358		N°26, 25 pf. rouge et noir sur jaune, oblitéré, TB .....	80	30
2359	**	N°27, 30 pf. rouge et noir sur saumon, superbe .....	130	50
2360	*	N°27, 30 pf. rouge et noir sur saumon, TB .....	130	50
2361		N°27, 30 pf. rouge et noir sur saumon, oblitéré, TB .....	130	50
■ 2362	**	N°28, 40 pf. carmin et noir, superbe .....	800	300
■ 2363	*	N°33, 1 p. sur 5 pf. vert, surcharge type I, petit O à TOGO, TB .....	1 650	450
■ 2364	**	N°33a, 1 p. sur 5 pf. vert, surcharge type I, y maigre dans penny, superbe .....	1 300	480
2365	*	N°35, 20 pf. bleu, surcharge type I, TB .....	75	25
■ 2366	**	N°36, 37, Petit O à TOGO, les 2 valeurs, superbe .....	330	90
2367	**	N°37, 30 pf. rouge et noir sur saumon, petit O à TOGO, superbe .....	165	40
■ 2368		<b>N°38(B), 40 pf. carmin et noir, surcharge type II, oblitéré, TB .....</b>	<b>3 000</b>	<b>1 300</b>
■ 2369	**	N°40, 80 pf. rouge et noir sur rose, surcharge type I, superbe .....	800	300
■ 2370	*	N°40, 80 pf. rouge et noir sur rose, surcharge type I, petit O à TOGO, TB .....	1 200	300
■ 2371		N°40, 80 pf. rouge et noir sur rose, surcharge type I, oblitéré, TB .....	530	200
■ 2372	**	N°40, 80 pf. rouge et noir sur rose, surcharge type I avec petit o à Togo, superbe .....	1 200	320
■ 2373	*	N°44, 5 pf. vert, TB .....	1 300	500
■ 2374		N°44, 5 pf. vert, oblitéré sur petit fragment, TB .....	580	200
■ 2375	**	N°45, 10 pf. rouge, superbe .....	1 500	600
■ 2376		N°45, 10 pf. rouge, oblitéré, superbe .....	580	230
■ 2377		N°45, 10 pf. rouge, oblitéré, TB .....	580	200
■ 2378		N°46, 20 pf. bleu, oblitéré, TB .....	1 300	500
■ 2379	*	N°56, 10 pf. rouge, superbe .....	530	200
■ 2380		N°56, 10 pf. rouge, oblitéré, TB .....	370	140
2381	**	<b>Poste aérienne</b> N°23, Forêt, bloc de 9 coin de feuille, superbe .....	652	60
2382	☒	<b>TUNISIE France</b> Sélection d'oblitérations du bureau de Tunis, 26 timbres et une lettre, dont N°13A, 17B, 31, 48 (vermillon), càd de la Goulette, joint 3 timbres d'Italie et un de Malte non-comptés.....	3 640	850
■ 2383	**	<b>Poste</b> N°6, 40 c. rouge-orange sur paille, superbe .....	260	80
2384	*	N°7, 75 c. rose sur rose, forte charnière sinon TB .....	120	30
■ 2385	*	N°8, 5 f. lilas sur lilas pâle, quasi **, superbe .....	580	250
■ 2386	*	N°8a, 5 f. violet sur mauve, TB .....	700	200
■ 2387	*	N°8b, 5 f. lilas, fond ligné horizontalement, bord de feuille, superbe .....	770	300
2388		N°18, 75 c. rose sur rose, oblitéré, TB .....	110	30
■ 2389	*	N°21, 5 f. lilas sur lilas pâle, TB .....	270	110
2390		N°21, 5 f. lilas sur lilas pâle, oblitéré, TB .....	110	30
2391		N°27, 2 f. violet-gris, oblitéré, TB .....	170	50
2392	*	N°50/58, Prisonniers de Guerre, les 9 valeurs, TB .....	300	100
2393	*	N°59/66, Prisonniers de Guerre, les 8 valeurs, TB .....	350	100
2394	**	N°79/95, Mutilés de Guerre, les 17 valeurs, superbe .....	187	75
■ 2395	**	N°97a, 20 c. sur 15 c. violet, double surcharge, paire verticale dont le timbre du bas * a été annulé au crayon, superbe .....	495	100
2396	*	N°185/204, Cinquantenaire de l'Office postal, les 20 valeurs, TB .....	205	60

2397	☒	<b>Entiers</b> Lot de 13 entiers avec différentes oblitérations, TB .....	-	<b>150</b>
■ 2398		<b>Taxe</b> N°8, 5 f. lilas sur lilas pâle, oblitéré, TB .....	340	<b>100</b>
2399		Taxe N°21, 5 f. lilas sur lilas pâle, oblitéré, TB .....	120	<b>35</b>
2400	*	<b>VATHY</b> N°11, 20 pi. sur 5 f. violet sur lilas, TB .....	140	<b>50</b>
2401	*	<b>VIET-NAM DU NORD</b> N°59, 25 c. bleu, les 2 types de surcharge, TB .....	176	<b>80</b>



2402

■ 2402	(*)	<b>N°60/62, Hô Chi Minh, les 3 valeurs en feuilles de 50, TB .....</b>	<b>12 500</b>	<b>2 300</b>
2403	(*)	N°60/62, Hô Chi Minh, les 3 valeurs, TB .....	261	<b>60</b>
■ 2404	**	<b>WALLIS ET FUTUNA</b> N°37b, 3 F. sur 5 f. lilas-rose, double surcharge "3 F.", bas de feuille, superbe .....	546	<b>230</b>
■ 2405	*	<b>Taxe</b> N°7a, 60 c. brun-olive sur azuré, double surcharge, TB .....	200	<b>75</b>
■ 2406	*	<b>YUNNANFOU</b> N°11, 50 c. rose, TB .....	400	<b>170</b>
2407	**	N°14, 1 f. olive, avec millésime 3, superbe .....	150	<b>60</b>
2408		N°16/32, Les 17 valeurs oblitérées, TB .....	385	<b>150</b>
2409		N°31, 5 f. lilas, oblitéré sur petit fragment, superbe .....	90	<b>45</b>
2410		N°33/49, Les 17 valeurs oblitérées, TB .....	360	<b>145</b>
■ 2411	*	<b>ZANZIBAR</b> N°11, 50 a. sur 5 f. lilas, TB .....	400	<b>150</b>
2412	*	N°11, 50 a. sur 5 f. lilas, redentelé, B .....	360	<b>50</b>
■ 2413	**	N°12, 1/2 a. et 5 sur 1 c. noir sur azuré et N°12a, les 2 types se tenant, superbe .....	560	<b>250</b>
■ 2414	*	N°13, 1 a. et 10 sur 3 c. gris, TB .....	210	<b>80</b>
■ 2415	*	N°15, 5 a. et 50 sur 20 c. brique sur vert, TB .....	320	<b>110</b>
■ 2416	*	N°23a, 2 a. sur 20 c. brique sur vert, triple surcharge ZANZIBAR, TB .....	340	<b>160</b>
■ 2417		N°32, 2 1/2 et 25 c. sur 1/2 a. sur 5 c. vert, oblitéré sur petit fragment, TB .....	210	<b>100</b>
2418		N°32, 2 1/2 et 25 c. sur 1/2 a. sur 5 c. vert, oblitéré, une dent courte sinon TB .....	210	<b>40</b>
2419	*	N°47/57, Les 11 valeurs, forte charnière sur certains timbres, TB .....	425	<b>110</b>
■ 2420		N°64, 25c et 2 1/2 sur 1 a. sur 10 c. rose, oblitéré, TB .....	170	<b>75</b>
■ 2421		N°66, 50 c. et cinq sur 3 annas sur 30 c. violet, oblitéré sur petit fragment, TB .....	1 600	<b>700</b>

## PAYS DIVERS

2422	(*)	<b>ANCIENS ETATS ALLEMANDS</b> Bade N°1, 1 k. bistre, réimpression, TB .....	-	<b>50</b>
■ 2423	(*)	Bade N°1a, 1 k. chamois, petite fente sinon TB .....	2 250	<b>250</b>
■ 2424		Bade N°20, 18 k. vert, oblitéré, aminci sinon TB .....	800	<b>80</b>
■ 2425	*	<b>Bavière</b> N°1, 1 k. gris-noir, TB .....	1 200	<b>500</b>
2426		Bavière N°2, 6, 10, 11, 12, 13, Les 6 valeurs oblitérées, superbe .....	149	<b>60</b>
■ 2427		Bavière N°16, 3 k. rose, bloc de 4 oblitéré 28, touché, B/TB (Michel 15) .....	1 000	<b>100</b>
■ 2428	**	<b>Bergedorf</b> N°7, 4 s. noir sur chamois, bloc de 4 bas de feuille, superbe .....	-	<b>120</b>
2429	(*)	<b>Brême</b> N°6, 3 g. noir sur azuré, réparé, B/TB .....	600	<b>50</b>
■ 2430		<b>Brunswick</b> N°5a, 1/3 s. (4 pf.) noir, percé en scie, oblitéré, TB .....	2 750	<b>900</b>
2431		Brunswick N°7a, 8, Les 2 valeurs oblitérés sur petits fragments, TB .....	175	<b>60</b>
2432		Brunswick N°15, 3 s. brun clair, oblitéré, TB .....	200	<b>60</b>
2433		<b>Hambourg</b> N°6, 7 s. orange, 4 exemplaires oblitérés choisis, superbe .....	200	<b>70</b>
■ 2434		Hambourg N°22, 1 1/4 s. lilas, deux nuances, N°23, Les 3 valeurs oblitérées, TB .....	310	<b>120</b>
2435		Hambourg N°22, 1 1/4 s. lilas, paire verticale oblitérée sur petit fragment, TB .....	130	<b>40</b>
■ 2436	*	<b>Hanovre</b> N°16a, 1/2 g. noir, gomme rose, TB .....	500	<b>150</b>

Lot N°		Cote	Départ
2437	<b>Tour et Taxis</b> N°40, 15 k. lilas, oblitéré, TB .....	150	60
2438	Tour et Taxis N°40, 15 k. lilas, oblitéré, B/TB .....	150	30
2439	(*) <b>Württemberg</b> N°6, 1 k. brun, réimpression, TB .....	-	30
■ 2440	Württemberg N°15, 18 k. bleu, oblitéré, superbe .....	2 200	800
■ 2441	* Württemberg N°16(A), 1 k. brun clair, papier mince, défaut d'angle sinon TB .....	1 000	120
■ 2442	(*) Württemberg N°20, 18 k. bleu, angle arrondi sinon TB .....	3 250	280
■ 2443	Württemberg N°24, 9 k. lie-de-vin, oblitéré, dents courtes sinon TB .....	1 000	100
■ 2444	<b>Confédération de l'Allemagne du Nord</b> N°22, 18 k. bistre, oblitéré, angle arrondi sinon TB .....	2 000	200
2445	<b>ALLEMAGNE EMPIRE</b> N°1, 1/4 g. violet, oblitéré, TB .....	120	35
2446	N°6, 5 g. bistre, oblitéré, TB .....	125	35
2447	N°7, 8a, Les 2 valeurs oblitérées, TB .....	455	70
2448	N°8a, 2 k. vermillon, oblitéré, léger pelurage sinon TB .....	380	50
2449	N°13/20, 22, 24, Les 10 valeurs oblitérées, TB .....	789	120
2450	N°18, 19, 20, Les 3 valeurs oblitérées, TB .....	165	40
■ 2451	N°24, 9 k. brun-rouge, oblitéré, TB .....	450	100
■ 2452	N°24, 9 k. brun-rouge, oblitéré, TB .....	450	80
2453	N°29, 9 sur 9 k. brun, oblitéré, dent d'angle faible sinon TB .....	450	50
■ 2454	* N°35A, 50 p. bronze, gomme coulée sinon TB .....	2 700	350
2455	N°61/63, 76/80, Les 8 valeurs oblitérées, TB .....	299	45
■ 2456	N°64a, 5 m. noir et carmin, type II, oblitéré, TB .....	675	220
■ 2457	* N°80, 5 m. noir et carmin, forte charnière sinon TB .....	300	75
2458	(*) N°265, 269, 270, Surcharges renversées, N°272, surcharge double, les 4 variétés, TB.... (cote Michel)	155	20
2459	N°390/93, Blasons de 1926, les 4 valeurs oblitérées, TB .....	150	45
2460	N°398/400, Bureau International du Travail, les 3 valeurs oblitérées, TB .....	225	60
2461	N°416/20, Blasons de 1928, les 5 valeurs oblitérées, TB .....	150	45
2462	N°513/21, Secours d'Hiver, les 9 valeurs oblitérées, TB .....	150	45
2463	N°513/21, Secours d'Hiver, les 9 valeurs oblitérées, TB .....	150	45
2464	** N°539/42, Chemins de fer, les 4 valeurs, superbe .....	135	55
2465	** N°547/56, Costumes régionaux, les 10 valeurs, superbe .....	200	80
2466	** N°547/56, Costumes régionaux, le N°550*, les 10 valeurs, superbe .....	200	65
2467	** N°629A/C, Courses du Nürburgring, les 3 valeurs, bord de feuille, superbe .....	300	120
2468	** N°629A/C, Courses du Nürburgring, les 3 valeurs dont le N°629C* adhérence, bord de feuille, sup..	240	80
2469	<b>Poste aérienne</b> N°20/26, Les 7 valeurs, oblitérées, TB .....	350	100
2470	Poste aérienne N°27/34, Aigle, les 8 valeurs oblitérées, TB .....	225	65
2471	Poste aérienne N°35/37, Zeppelin, les 3 valeurs oblitérées, TB .....	165	45
■ 2472	Poste aérienne N°40/42, Polarfahrt, les 3 valeurs, TB (photo du N°42) .....	1 250	375
■ 2473	Poste aérienne N°42A/C, Chicagofahrt, les 3 valeurs, oblitérées, TB .....	1 000	300
2474	** Poste aérienne N°43/53, Les 11 valeurs, superbe .....	675	270
2475	☒ <b>Précurseurs de Poste aérienne</b> N°1 (Michel), oblitéré sur carte postale du 21 juin 1912, TB .....	-	20
2476	Précurseurs de Poste aérienne N°II (Michel), 20 pf., oblitéré du 22 juin 1912, TB .....	-	30
■ 2477	* Précurseurs de Poste aérienne N°V/VI (Michel), E. EL. P., les 2 valeurs, TB .....	-	350



■ 2478	** <b>Bloc-feuille</b> N°1, IPOSTA 1930, superbe .....	1 500	600
■ 2479	* Bloc feuille N°2, NOCHILFE 1933, TB .....	1 600	650
■ 2480	<b>Bloc feuille</b> N°2, NOCHILFE 1933, oblitéré, TB .....	10 000	2 500
2481	Bloc-feuille N°8/11, Hitler, les 4 blocs oblitérés, TB .....	241	75
■ 2482	** <b>Feuille de carnet</b> N°HBL56A (Michel), Hindenburg, superbe .....	230	90



2483	**	<b>ALLEMAGNE OCCUPATION INTERALLIEE Bloc-feuillelet</b> N°1, Secours à la vieillesse, dentelé et non-dentelé, superbe.....	135	<b>40</b>
2484	**	<b>ALLEMAGNE OCCUPATION BIZONE</b> N°65/68, La Holstentor, type I, les 4 valeurs, superbe.....	185	<b>60</b>
2485	**	N°82, 75ème anniversaire de l'U. P. U., superbe .....	80	<b>25</b>
2486	**	<b>Bloc-feuillelet</b> N°1, Foire de Hanovre, superbe.....	130	<b>40</b>
■ 2487	**	<b>Non-émis</b> Michel N°1/IX/I, Les 9 valeurs, superbe (photo du N°VII/II)..... (cote Michel)	600	<b>240</b>
■ 2488	**	Non-émis Michel N°1/II/IX/II, Les 9 valeurs, superbe (photo du N°VII/II)..... (cote Michel)	1 200	<b>480</b>
2489		<b>ALLEMAGNE FEDERALE</b> N°1/2, 7/8, 25/26, Les 6 valeurs oblitérées, TB .....	380	<b>100</b>
2490	**	N°3/6, Bienfaiteurs de l'Humanité, les 4 valeurs, superbe.....	160	<b>50</b>



2491



2496



2492

■ 2491	**	N°9/24, Série Cor de Poste, les 16 valeurs, superbe (photo des N°22, 23, 24) .....	2 500	<b>800</b>
■ 2492	*	N°9/24 sauf le 17, Série Cor de Poste, les 15 valeurs, TB (photo du N°24).....	855	<b>200</b>
2493	**	N°27/28, Exposition de Wuppertal, les 2 valeurs, superbe .....	120	<b>40</b>
2494	**	N°29/32, Bienfaiteurs de l'Humanité, les 4 valeurs, superbe .....	175	<b>60</b>
2495	☒	N°34, La Joconde, oblitéré 1er jour sur carte maximum, TB .....	200	<b>50</b>
■ 2496	☒	N°42/45, Bienfaiteurs de l'Humanité, les 4 valeurs oblitérées 1er jour sur plaquette souvenir, T..... (cote Michel)	320	<b>80</b>
2497	☒	N°45, Henri Dunant, oblitéré 1er jour sur carte maximum, TB .....	170	<b>50</b>
2498	**	<b>ALLEMAGNE - BERLIN</b> N°51/53, Goethe, les 3 valeurs, superbe.....	400	<b>140</b>
2499	**	N°68/72, 87/91, Les Cloches, les 2 séries, superbe.....	250	<b>60</b>
2500	**	<b>ALLEMAGNE ORIENTALE</b> N°15/24, Académies des Sciences, les 10 valeurs, superbe .....	165	<b>50</b>
2501	**	N°C149, Carnet de 2 DM, superbe.....	130	<b>45</b>
2502	**	<b>Bloc-feuillelet</b> N°2/3, 2a/3a, Karl Marx, dentelés et non-dentelés, les 4 blocs, superbe.....	500	<b>150</b>
2503	**	<b>Service</b> N°16/30 (Michel), Les 17 valeurs, superbe..... (cote Michel)	400	<b>200</b>
2504	**	<b>ANTARCTIQUE BRITANNIQUE</b> N°16/19, Churchill, les 4 valeurs, superbe.....	75	<b>30</b>
2505	*	<b>ANTIGUA</b> N°28, 5 s. violet et vert-gris, rousseur sinon TB.....	125	<b>25</b>
■ 2506	**	<b>ARABIE SAOUDITE</b> N°112/21, Les 11 valeurs, superbe (photo du N°121).....	500	<b>250</b>
2507	*	<b>AUSTRALIE</b> N°45, 1 £. gris, surchargé SPECIMEN, TB .....	-	<b>50</b>
2508	**	N°299/304, Navigateurs, les 6 valeurs, superbe .....	275	<b>110</b>
■ 2509	*	<b>Taxe</b> N°47, 10 s. vert et rouge, TB.....	350	<b>140</b>
■ 2510		<b>AUTRICHE</b> N°1 (B) et 2(B), Les 2 valeurs sur papier machine, oblitérées, TB.....	235	<b>80</b>
2511		N°1 (B), 1 k. jaune, papier machine, oblitéré, TB .....	135	<b>50</b>
2512		N°1 (B), 1 k. jaune, papier machine, oblitéré, TB .....	135	<b>45</b>
2513		N°2(A), 2 k. noir, papier à la main, oblitéré, TB .....	110	<b>40</b>
2514		N°2(A), 2 k. noir, papier à la main, oblitéré, TB .....	110	<b>35</b>
2515		N°7, 3 k. noir, oblitéré, décentré, B/TB.....	375	<b>60</b>
2516		N°11, 2 k. jaune, oblitéré, superbe.....	65	<b>35</b>
2517		N°39a, 50 k. brun-rose, oblitéré, déchirure, bel aspect .....	350	<b>30</b>
■ 2518	*	N°133, 134, 135, Les 3 valeurs, TB (photo du N°135) .....	630	<b>200</b>
2519	**	N°158, 159, 160, 161*, Les 4 valeurs, superbe .....	138	<b>45</b>
2520	**	N°290/96, Compositeurs, les 7 valeurs, superbe .....	110	<b>35</b>
2521	**	N°304/12, Villes, les 9 valeurs, superbe .....	120	<b>40</b>
2522	**	N°326/30, Artistes nécessaires, les 5 valeurs, superbe .....	90	<b>30</b>
2523	**	N°331/50, Les 21 valeurs, superbe .....	280	<b>85</b>
2524	**	N°378/89 sauf 387, Paysages, les 11 valeurs, superbe .....	535	<b>130</b>
2525	**	N°393/98, Oeuvres antituberculeuses, les 6 valeurs, superbe .....	165	<b>50</b>

Lot N°			Cote	Départ
■ 2526	**	N°398A/F, Rotary, les 6 valeurs, superbe (photo du N°398F) .....	720	<b>220</b>
2527	**	N°399/404, Poètes, les 6 valeurs, superbe .....	225	<b>70</b>
2528	*	N°405/18, Paysages, les 14 valeurs, TB .....	250	<b>75</b>
2529	**	N°420/25, Oeuvres de Bienfaisance, les 6 valeurs, superbe .....	340	<b>100</b>
■ 2530	**	N°426/29, Ski, les 4 valeurs, superbe (photo du N°429) .....	650	<b>200</b>
■ 2531	**	N°430, WIPA, superbe .....	350	<b>110</b>
■ 2532	*	N°430a, WIPA, avec fils de soie, TB .....	500	<b>150</b>
2533	**	N°431/36, Journée des Catholiques, les 6 valeurs, superbe .....	475	<b>150</b>
2534	*	N°460A/65, Architectes, les 6 valeurs, TB .....	105	<b>25</b>
2535	**	N°467/70, Secours d'Hiver, les 4 valeurs, superbe .....	120	<b>35</b>
2536	*	N°471/76, Chefs militaires, les 6 valeurs, TB .....	105	<b>25</b>
2537	**	N°477/80, Ski, les 4 valeurs, superbe .....	180	<b>55</b>
■ 2538	**	N°575, 5 m. bleu foncé, superbe .....	600	<b>180</b>
2539	**	N°738A/54A, Costumes régionaux, les 27 valeurs, superbe .....	280	<b>85</b>
2540	**	N°788/90, Plébiscite, les 3 valeurs, superbe .....	170	<b>50</b>
■ 2541	**	<b>Poste aérienne</b> N°12/31, Les 20 valeurs, superbe (photo du N°29) .....	450	<b>150</b>
2542	*	Poste aérienne N°12/31, Les 20 valeurs, TB .....	215	<b>60</b>
2543	**	Poste aérienne N°32/46, Paysages, les 15 valeurs, superbe .....	190	<b>60</b>
2544	(*)	<b>Journaux</b> N°1, (0,6 k.) bleu, petit point clair, sinon TB .....	250	<b>35</b>
2545	(*)	Journaux N°1, (0,6 k.) bleu, aminci sinon TB .....	250	<b>20</b>
2546		Journaux N°6, (1,05 k.) violet-gris, oblitéré, aminci, bel aspect .....	500	<b>50</b>
2547		<b>Taxe pour journaux</b> N°2, 2 k. vert, oblitéré, TB .....	90	<b>30</b>
2548	*	<b>AUTRICHE-HONGRIE Occupation en Serbie</b> N°22/42, Les 21 valeurs, TB .....	292	<b>110</b>
■ 2549	*	<b>BELGIQUE</b> N°18Aa (COB), 20 c. bleu ciel, dentelé 15, TB .....	630	<b>200</b>
■ 2550		N°22, 1 c. gris, paire horizontale oblitérée pcàd de Namur, TB .....	350	<b>150</b>
2551	*	N°27a, 27b, 30, 33, Les 4 valeurs, superbe .....	177	<b>70</b>
■ 2552	*	N°37, 5 f. brun-rouge, TB .....	2 100	<b>700</b>
■ 2553	*	N°41, 50 c. violet, superbe .....	375	<b>150</b>
■ 2554	*	N°41, 50 c. violet, TB .....	375	<b>125</b>
■ 2555	*	N°51, 1 f. rouge-brun sur vert, TB .....	900	<b>220</b>
2556	*	N°74/80, 76a, Léopold II, les 8 valeurs, TB .....	450	<b>120</b>
2557	*	N°126/34, Croix-Rouge, les 9 valeurs, TB .....	190	<b>50</b>
■ 2558	*	N°135/49, Les 15 valeurs, TB (photo du N°147) .....	525	<b>150</b>
■ 2559		N°150/63, Croix-Rouge de 1918, les 14 valeurs oblitérées, TB (photo du N°163) .....	1 100	<b>350</b>
■ 2560		N°165/78, Roi casqué, les 14 valeurs oblitérées, TB (photo du N°176) .....	750	<b>250</b>
■ 2561	*	N°176, 2 f. lilas, TB .....	420	<b>120</b>
2562	**	N°301, Armoires d'Anvers, superbe .....	135	<b>50</b>
■ 2563	*	N°342/50, Cardinal Mercier, les 9 valeurs, TB (photo du N°350) .....	550	<b>150</b>
■ 2564		N°342/50, Cardinal Mercier, les 9 valeurs oblitérées, TB (photo du N°350) .....	550	<b>180</b>
■ 2565		N°363/74, Grande Orval, les 12 valeurs oblitérées, TB (photo du N°374) .....	900	<b>300</b>
■ 2566	**	N°390 et 392 en feuillets de 20, les 2 valeurs, sup. (COB F390, F392) (photo page 57) .....	2 150	<b>700</b>
■ 2567	*	<b>Colis postaux</b> N°13, 1 f. brun-lilas, avec filigrane, TB .....	840	<b>250</b>
■ 2568	*	Colis postaux N°26, 1 f. brun-lilas, TB .....	250	<b>100</b>
■ 2569	*	Colis postaux N°27, 2 f. jaune foncé, avec filigrane, TB .....	502	<b>150</b>
■ 2570	*	Colis postaux N°27, 2 f. jaune foncé, TB .....	285	<b>115</b>
2571	*	Colis postaux N°79/99, Série "de Londres", les 21 valeurs, TB .....	1 200	<b>350</b>
2572	*	Colis postaux N°128/34, Les 7 valeurs, TB .....	350	<b>110</b>
2573	**	<b>Journaux</b> N°1/18, Les 18 valeurs, superbe .....	600	<b>220</b>
2574		<b>Sélection</b> de 15 valeurs classiques oblitérés entre le N°2 et 16A, exemplaires choisis .....	500	<b>60</b>
2575		<b>Taxe Demi-timbres sur petits fragments</b> N°1 (x2), 5 (x2), 6 ; <b>Surcharge T de 1919</b> sur 44 timbres non-catalogués, quelques neufs dont Poste N°146*, TB .....	-	<b>50</b>
■ 2576		<b>BERMUDES</b> N°11, 1 p. sur 1 s. vert, oblitéré, TB .....	500	<b>200</b>
2577	*	<b>BRESIL</b> N°47, 300 r. orange et vert, papier mince, TB .....	110	<b>30</b>
2578		<b>BULGARIE</b> N°4, 50 c. noir et bleu, oblitéré, TB .....	185	<b>60</b>
■ 2579	*	N°9, 15 s. carmin et vert, TB .....	230	<b>80</b>
2580	*	N°12/20, 21/22, Les 11 valeurs, TB .....	202	<b>60</b>
2581	*	<b>BURUNDI</b> N°851/63, Faune, les 13 valeurs, TB .....	1 006	<b>250</b>
2582		<b>CAROLINES</b> N°3(B), 10 p. rouge, surcharge type II, oblitéré, TB .....	185	<b>60</b>
■ 2583	**	<b>CHINE - Bureaux des Etats-Unis</b> N°4, 5, 6, Les 3 valeurs, superbe .....	-	<b>200</b>
2584	(*)	<b>CHINE</b> N°869/73, Anniversaire de la République, les 5 valeurs, TB (émises sans gomme) .....	-	<b>100</b>
2585	**	N°1224/26, 10ème anniversaire, les 3 valeurs, superbe .....	-	<b>80</b>
2586	(*)	N°1227/30, 10ème anniversaire, les 4 valeurs, TB .....	-	<b>30</b>
2587	(*)	N°1239/41, 10ème anniversaire, les 3 valeurs, superbe .....	-	<b>20</b>
■ 2588	(*)	N°1242, Proclamation par Mao, TB .....	-	<b>110</b>
2589	**	N°1543/44, Fête du Travail, les 2 valeurs, superbe .....	-	<b>45</b>
2590	**	N°1545/50, Yen-an, les 6 valeurs, superbe .....	-	<b>55</b>
2591	**	N°1567/74, Bronzes rituels, les 8 valeurs, superbe .....	-	<b>60</b>
2592	**	N°1588/89, Libération de l'Albanie, les 2 valeurs, superbe .....	-	<b>35</b>



2566

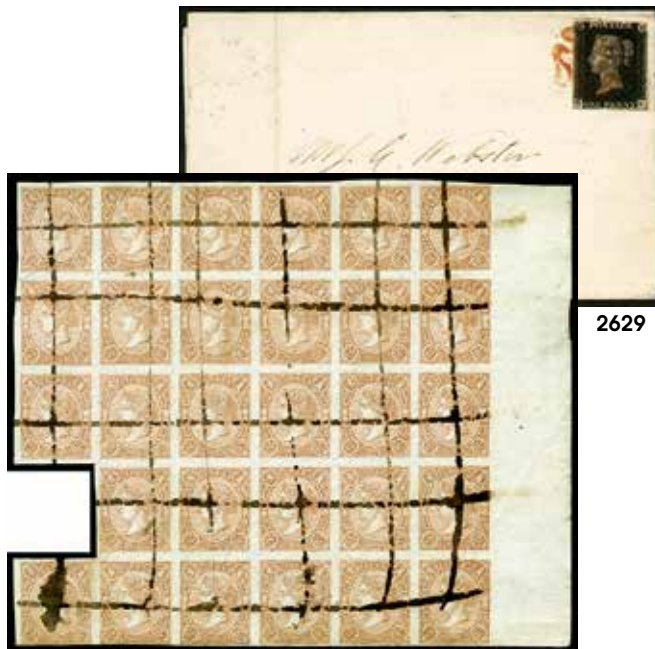

2606

2629

2593	**	N°1602/04, Conférence de Tsungyi, les 3 valeurs, superbe .....	-	100
2594	**	N°1618/25, Sinkiang, les 8 valeurs, superbe.....	-	115
■ 2595	**	N°3610, Palais de Pékin, couleur jaune omise, bas de feuille, superbe.....	-	250
■ 2596	*	<b>COLOMBIE</b> N°274/89, Série Baranquilla, les 16 valeurs, TB (photo des N°288 et 289).....	1 900	750
2597		<b>DANEMARK</b> N°15, 16 s. olive, oblitéré, TB .....	220	60
■ 2598		N°21, 48 s. bistre et lilas, oblitéré, B/TB .....	350	80
2599		N°62/64, Les 3 valeurs oblitérées, TB .....	200	50
■ 2600		N°65/68, Les 4 valeurs oblitérées, TB (photo du N°68).....	181	50
■ 2601	*	N°121, 2 o. sur 5 o. vert-jaune, émission des Iles Féroé, TB .....	1 200	350
2602		<b>ESPAGNE</b> N°13, 12 c. lilas, oblitéré, TB .....	160	45
2603		N°16, 6 r. bleu-vert, oblitéré, faux Spérati, TB .....	-	60
■ 2604		N°50, 19 c. brun sur saumon, oblitéré, TB .....	1 700	450
■ 2605	(*)	N°67, 12 c. bleu et rose, belle variété d'impression, TB .....	-	300
■ 2606		N°70a, 2 r. rose-saumon, bloc de 29 oblitéré plume, B/TB .....	2 175	250
2607	(*)	N°113, 12 c. bistre, B.....	320	30
2608	(*)	N°117/27, Amédée 1er, série jusqu'au 4 p., B/TB.....	1 773	200
2609	(*)	N°194, 30 c. lilas, B/TB.....	360	40
■ 2610	*	N°210, 4 p. rose, gomme partielle sinon TB.....	750	150
2611	(*)	N°220, 40 c. jaune-olive, TB .....	150	30
2612	(*)	N°221, 40 c. rose, décentré, B .....	325	35
2613	(*)	N°224, 4 p. violet-noir, décentré, B .....	325	40
2614	(*)	N°247, 253, 254, Les 3 valeurs, TB .....	335	80
■ 2615	*	<b>ETATS - UNIS D'AMERIQUE</b> N°25, 30 c. jaune-orange, TB .....	2 000	400
■ 2616	**	N°85, 5 c. brun, superbe.....	212	60
2617	**	N°159/62, Louisiane, les 4 valeurs, superbe .....	459	140
■ 2618	*	N°163, 10 c. brun-rouge, TB.....	230	70
2619	*	<b>Poste aérienne</b> N°1/3, Curtiss, les 3 valeurs, TB .....	340	130
2620	*	Poste aérienne N°4/6, Les 3 valeurs, TB .....	305	80
2621	*	Poste aérienne N°17, 50 c. vert-jaune, Zeppelin, TB.....	100	40
■ 2622	(*)	<b>Journaux</b> N°1/3, Les 3 valeurs, TB .....	1 100	280
2623	*	<b>EUROPA Propagande roumaine</b> N°15 (Maury), Surcharge roumaine, TB .....	100	15
2624	*	Propagande roumaine N°35, 35nd. 35A (Maury), Pétales arrachés, les 3 valeurs, TB ...	190	40
■ 2625	*	<b>FALKLAND</b> N°16/17, Les 2 valeurs avec rousseurs, bel aspect.....	650	120
■ 2626	**	<b>FIDJI</b> N°66, 1 £. violet et noir sur rouge-orange, superbe .....	450	225
■ 2627		<b>FINLANDE</b> N°2, 10 k. rose, oblitéré plume, superbe .....	450	200
■ 2628		<b>GRANDE BRETAGNE</b> N°1, 1 p. noir, oblitéré Croix de Malte rouge, TB .....	325	150
■ 2629	☒	N°1, 1 p. noir, oblitéré Croix de Malte rouge sur LAC, TB.....	-	200
■ 2630		N°5/7, "Embossed issue", les 3 valeurs oblitérées, 2ème choix .....	3 300	350
■ 2631		N°17, 4 p. rose sur blanc, oblitéré, TB .....	400	100
2632	*	N°27, 2 p. bleu, planche 13, gomme partielle, B/TB .....	400	50
2633	(*)	N°32, 4 p. rouge-orange, B/TB .....	550	50
2634		N°33/38, Les 6 valeurs oblitérées, 2ème choix.....	890	75

Lot N°		Cote	Départ
2635	N°40, 5 s. rose, oblitéré fortement, B/TB .....	550	50
■ 2636	N°41, 10 s. gris, oblitéré fortement, B/TB .....	2 500	300
2637	(*) N°51, 3 p. rose, planche 16, TB .....	400	50
■ 2638	N°54, 1 s. rouge-brun, oblitéré, TB .....	600	100
2639	(*) N°56, 2 1/2 p. rose carminé, planche 12, TB .....	500	50
2640	(*) N°67/70, Les 4 valeurs, B .....	520	50
2641	* N°76/84, Les 9 valeurs, B .....	3 420	250
■ 2642	* N°82, 5 p. vert, TB .....	500	150
■ 2643	N°85, 1 s. vert, oblitéré, TB .....	275	75
2644	* N°86, 2/6 violet, gomme partielle, dent courte, B .....	500	40
■ 2645	N°88, 10 s. bleu, oblitéré, TB .....	500	150
■ 2646	N°118/20, Les 3 valeurs, oblitérées, TB .....	715	150
■ 2647	* N°154a, 5 s. rose, TB .....	275	90
2648	** N°351/54, Châteaux, gravure fine, les 4 valeurs, superbe .....	300	140
2649	☒ Lot de 14 lettres 1868-1896 .....	-	250



2650



2658



2652

■ 2650	☒ GRECE N°13(B) et 15(B), oblitérés sur LAC, B .....	-	100
2651	* Poste aérienne N°8/14, Les 7 valeurs, TB .....	100	30
■ 2652	* GRENADÉ N°20, 1 d. sur 1 1/2 p. orange et vert, bloc de 4, TB .....	200	75
2653	(*) HELIGOLAND N°1, 1/2 s. vert et carmin, léger pli, N°3*, 4**, Les 3 valeurs, TB .....	511	50
■ 2654	HONG - KONG N°49, 20 c. sur 30 c. vert, oblitéré, TB .....	165	80
■ 2655	* N°93, 5 d. vert et violet-brun, TB .....	500	250
■ 2656	(*) Timbres pour carte postale N°1/2, Les 2 valeurs, TB .....	1 000	350
2657	** HONGRIE Bloc-feuille N°18, Pont des Chaînes, superbe .....	192	75
■ 2658	** Bloc-feuille N°22, Pont des Chaînes, superbe .....	450	180
2659	** Bloc-feuille N°38a, Venera 1, non-dentelé et non-dentelé avec fusée, les 2 blocs, superbe .....	250	100
2660	** IRAN N°791/95, Sports, les 5 valeurs, superbe .....	125	60
2661	** N°798/802, Nationalisation de l'Industrie de la Pêche, les 5 valeurs, superbe .....	150	75
■ 2662	** N°815/18, 4ème Congrès mondial forestier, les 4 valeurs, superbe (photo du N°818) .....	370	180
2663	* IRLANDE N°40/51, 40a(B), 41a(A), 43a(B), Les 15 valeurs, TB .....	240	100
2664	* ISLANDE Service N°44/58A, Les 16 valeurs, TB .....	850	300
■ 2665	* ISRAËL N°7 et 8, Les 2 valeurs, TB .....	460	100
2666	** N°15, Drapeau, avec tab, superbe .....	120	35
2667	** N°16, Jérusalem, avec tab, superbe .....	100	30
2668	** N°31, 32/33, Les 3 valeurs avec tab, superbe .....	155	40
■ 2669	* ANCIENS ETATS ITALIENS Deux-Siciles N°23, 20 g. gris-ardoise, TB .....	350	100
2670	Lombardie-Vénétie N°3(A), 15 c. rouge, type I, papier à la main, oblitéré, pièce superbe .....	-	20
■ 2671	Lombardo-Vénétie N°4, 30 c. brun, avec oblitération rare .....	-	200
■ 2672	Lombardo-Vénétie N°6A, 3 s. noir, oblitéré, TB .....	350	100
2673	Lombardo-Vénétie N°10, 2 s. jaune, oblitéré, TB .....	135	40
2674	Lombardo-Vénétie N°11, 3 s. noir, oblitéré, pli sinon TB .....	200	30
2675	Lombardo-Vénétie N°18, 2 s. jaune, oblitéré, TB .....	180	50
■ 2676	Lombardo-Vénétie Taxe pour Journaux N°1, 1 k. noir, oblitéré, fente, B .....	4 000	200
2677	(*) Modène N°7, 8A, 10a, Les 3 valeurs, B .....	915	110
2678	* Modène N°10, 40 c. rouge, TB .....	100	30
2679	(*) Parme N°15, 40 c. rouge, TB .....	325	45
■ 2680	Sardaigne N°1/3, Victor Emmanuel II, les 3 valeurs oblitérées, 2ème choix .....	4 650	350
■ 2681	Sardaigne N°11b, 10 c. brun-gris, oblitéré, TB .....	450	90
■ 2682	Toscane N°1, 1 q. noir, oblitéré, au filet, TB .....	800	80
2683	(*) ITALIE N°36, 25 c. bleu, TB .....	165	55
2684	* N°83/86, Garibaldi, les 4 valeurs, TB .....	400	120

Lot N°			Cote	Départ
■ 2685	*	N°151, Manzoni, TB .....	475	180
■ 2686	**	N°503, 100 l. rouge carminé, superbe .....	540	200
2687	**	N°532/35, Biennale de Venise, les 4 valeurs, superbe .....	122	45
■ 2688	**	N°537, 100 l. brun, Centenaire de la République romaine, TB .....	375	100
2689		N°537, 100 l. brun, Centenaire de la République romaine, oblitéré, TB .....	125	35
2690		<b>Poste aérienne</b> N°48/49, Balbo, les 2 triptyques, TB .....	250	75
2691		<b>Colis postaux</b> N°1/6, Les 6 valeurs oblitérées, TB .....	265	75
2692	*	Colis postaux N°7/19, Les 13 valeurs, TB .....	400	120
2693	*	Colis postaux N°50 et 51, Les 2 valeurs, TB .....	100	30
■ 2694	**	Colis postaux N°65, 300 l. lilas, TB .....	900	250
■ 2695	**	Colis postaux N°94 et 97, Les 2 valeurs, superbe .....	900	270
2696	☒	<b>Lot</b> de 12 lettres de la fin du 19 <sup>ème</sup> .....	-	150
2697	*	<b>Mandats</b> N°1/6, Les 6 valeurs, TB .....	150	60
2698	*	<b>Publicité</b> N°4 (Sassone), 25 c. bleu, ABRADOR, TB .....	140	50
■ 2699	*	Publicité N°5 (Sassone), 25 c. bleu, COEN, TB .....	300	120
■ 2700		Publicité N°6 (Sassone), 25 c. bleu, PIPERNO, oblitéré, TB .....	1 500	500
2701	*	Publicité N°7 (Sassone), 25 c. bleu, REINACH, TB .....	140	50
■ 2702		Publicité N°13 (Sassone), 50 c. violet, PIPERNO, oblitéré, TB .....	450	130
2703		Publicité N°18 (Sassone), 50 c. violet, TANTAL, oblitéré, dents courtes sinon TB .....	275	40
■ 2704		Publicité N°19 (Sassone), 1 l. brun et vert, COLUMBIA, oblitéré, TB .....	1 300	400
■ 2705	**	<b>Propagande de Guerre</b> N°12A/C (Sassone), Non-émis, les 3 valeurs, superbe .....	1 750	700
2706	*	<b>Service</b> N°12/14, Les 3 valeurs, TB .....	125	50
2707	*	<b>Taxe</b> N°65/78, Les 14 valeurs, TB .....	160	45
2708		<b>ITALIE - REPUBLIQUE SOCIALE</b> <b>Poste aérienne</b> N°6, 2 l. bleu, oblitéré, TB .....	150	50
■ 2709	*	<b>Colis postaux</b> N°1/12, Les 12 valeurs, TB (photo des N°8 et 12) .....	900	360
2710	*	<b>Exprès</b> N°1/2, Les 2 valeurs, TB .....	215	60
2711	**	<b>Propagande</b> N°13/24 (Sassone), Les 12 valeurs, TB .....	500	120
■ 2712	*	<b>ITALIE - VENETIE JULIENNE</b> N°10, 40 h. olive, TB .....	150	75



2713



2714

■ 2713	**	<b>JAPON</b> N°437, Semaine philatélique de 1949, feuillet de 5 timbres, superbe .....	875	430
■ 2714	*	<b>Bloc-feuillet</b> N°1, Exposition de Tokyo, TB .....	2 200	880
2715	*	<b>LAGOS</b> N°48, 5 s. vert et bleu, infime froissure sinon TB .....	200	30
■ 2716	*	<b>LEeward</b> N°8, 5 s. vert et bleu, TB .....	220	110
2717	*	N°8, 5 s. vert et bleu, petite rousseur sinon TB .....	220	40
■ 2718	**	<b>LIECHTENSTEIN</b> N°3b, 25 h. outremer, papier mat, superbe .....	1 500	520
■ 2719	**	N°102, 50 r. gris-brun, superbe .....	285	110
■ 2720	**	N°103, 60 r. gris-vert, superbe .....	260	100
2721	**	N°106, 1 f.50 violet-noir, superbe .....	150	55
■ 2722	*	N°111/13, Les 3 valeurs, TB (photo du N°111) .....	370	130
2723	**	N°172, Madone de Dux, coin de feuille, superbe .....	100	40
■ 2724	*	<b>Service</b> N°1/8, Les 8 valeurs, TB (photo du N°8) .....	450	150
2725		<b>LUXEMBOURG</b> N°1, 1c, 10 c. gris-noir et 10 c. noir intense, les 2 valeurs oblitérées, TB .....	230	60
■ 2726	*	N°23, 40 c. rouge-orange, TB .....	1 400	400
■ 2727	*	N°47/58 (sauf 55), 48a, Les 12 valeurs, TB (photo du N°54) .....	358	110
2728	**	N°239/43, Comtesse Ermesinde, les 5 valeurs, superbe .....	120	50
2729	**	N°244/48, Comte Henri VII, les 5 valeurs, superbe .....	165	60
2730	**	N°433/38, Pupilles de la Nation, les 6 valeurs, superbe .....	140	50
2731	**	N°443/48, Europe Unie, les 6 valeurs bas de feuille, superbe .....	250	80
2732	**	N°454A, Centenaire du timbre, la paire se tenant, haut de feuille, superbe .....	120	40
2733	*	<b>MALTE</b> <b>Taxe</b> N°11/20, 21/26, 24a, 27/30, 31/40, Les 31 valeurs, TB .....	311	120
■ 2734	☒	<b>MAROC ANGLAIS</b> N°23/27, 31, Les 6 valeurs oblitérées càd de Marrakech sur carte postale recommandée pour la France, TB (photo page 60) .....	-	60



2734



2754

2735	✉	<b>MAROC ESPAGNOL</b> N°5, 6, 7, 8, 25, 26, 27, Les 7 valeurs oblitérées sur carte postale de Marrakech du 27 mai 1914, TB .....	-	<b>25</b>
■ 2736		<b>MAURICE</b> N°12, (4 p.) vert, oblitéré, superbe .....	350	<b>150</b>
■ 2737	*	<b>MEMEL LITHUANIEN</b> N°181/84, Les 4 valeurs, TB .....	775	<b>300</b>
2738	*	N°185/208, Les 24 valeurs, TB .....	300	<b>120</b>
■ 2739	*	<b>MEXIQUE Poste aérienne</b> N°52/59, Série "Pro Universitat", les 8 valeurs, TB (photo du N°59) .....	1 850	<b>650</b>
■ 2740	*	Poste aérienne N°89, Sarabja, TB .....	600	<b>240</b>
■ 2741	*	<b>MONGOLIE</b> N°14, 1 d. saumon et brun, surcharge violette, TB .....	1 400	<b>700</b>
2742	*	<b>NATAL</b> N°24, 3 p. outremer, TB .....	110	<b>55</b>
2743	**	<b>NOUVELLE GUINEE NEERLANDAISE Administration des Nations Unies</b> N°1/19, UNTEA, les 19 valeurs, superbe .....	100	<b>40</b>
■ 2744		<b>NOUVEAU BRUNSWICK</b> N°2, 6 p. "olive-yellow", oblitéré, superbe (Gibbons 4) .....	1 600	<b>650</b>
■ 2745		N°2, 6 p. jaune, oblitéré, fort pli, B .....	1 600	<b>120</b>
■ 2746	*	<b>NOUVELLE ECOSSE</b> N°2, 3 p. bleu, infime point clair sinon TB .....	1 250	<b>150</b>
■ 2747	(*)	N°2, 3 p. bleu, réparé, bel aspect .....	1 250	<b>90</b>
■ 2748	*	<b>NOUVELLE ZELANDE</b> N°82, 5 s. vermillon, TB .....	300	<b>120</b>
■ 2749	*	N°144/47, Exposition d'Auckland, les 4 valeurs, TB (photo N°147) .....	460	<b>180</b>
2750	*	<b>Poste aérienne</b> N°1/4, 5, Les 5 valeurs, TB .....	185	<b>70</b>
2751	*	<b>Service</b> N°65, 2 s. bleu, TB .....	125	<b>50</b>
2752		<b>PAYS - BAS</b> N°2, 10 c. rose carminé, petit bas de feuille, oblitéré FRANCO, superbe .....	-	<b>20</b>
2753	**	<b>POLOGNE Bloc-feuille</b> N°6, Vol Stratosphérique, superbe .....	126	<b>50</b>
■ 2754	**	Bloc-feuille N°11, Démocratie, superbe .....	450	<b>150</b>
■ 2755		<b>RUSSIE</b> N°7, 30 k. rose et vert, oblitéré, TB .....	300	<b>150</b>
■ 2756		N°7, 30 k. rose et vert, oblitéré, TB .....	300	<b>150</b>
■ 2757		N°22(B), 20 k. bleu et orange, papier vergé verticalement, oblitéré, TB .....	175	<b>80</b>
■ 2758		N°23(B), 30 k. rose et vert, papier vergé verticalement, oblitéré, TB .....	150	<b>75</b>
2759	*	N°93 et 95, SPECIMEN, les 2 valeurs, TB .....	-	<b>50</b>
2760	*	N°97, 98, 99 (dent. 11 1/2), 100, SPECIMEN, les 4 valeurs, TB .....	-	<b>100</b>
2761	(*)	N°132/33, Sans surcharge, les 2 valeurs, TB .....	95	<b>45</b>
2762	(*)	N°176/79, Affamés de la Volga, les 4 valeurs, superbe (émises sans gomme) .....	180	<b>90</b>
■ 2763	**	N°180, 1 k. jaune foncé, superbe .....	-	<b>500</b>
2764	**	N°195A, 5 r. sur 20 k. bleu et carmin, superbe .....	-	<b>50</b>
2765	*	N°213/15, Travailleurs, les 3 valeurs, TB .....	130	<b>50</b>
2766		N°264(B), 3 r. sépia et vert, dentelé 10, oblitéré, TB .....	150	<b>60</b>
2767	*	N°265(B), 5 r. bleu et brun, dentelé 10 1/2, TB .....	-	<b>25</b>
2768	*	<b>Occupation allemande</b> N°13/14, Emission de Dorpat, les 2 valeurs, TB .....	120	<b>60</b>
■ 2769	**	<b>SAINT MARIN Poste aérienne</b> N°74/82, Vues diverses, les 9 valeurs, superbe (photo du N°82) .....	450	<b>180</b>
2770		<b>SUEDE</b> N°11, 50 ö. carmin, oblitéré, superbe .....	125	<b>50</b>
■ 2771	*	N°163A/77, U. P. U., les 15 valeurs, TB (photo du N°177) .....	850	<b>320</b>
■ 2772	*	N°178/92, Cinquantenaire de l'U. P. U., les 15 valeurs, TB (photo du N°192) .....	900	<b>280</b>
■ 2773		<b>SUISSE</b> N°6, 5 c. noir et rouge, oblitéré, aminci, bel aspect .....	1 800	<b>200</b>
■ 2774		N°10, 6 r. noir, oblitéré sur petit fragment, TB .....	1 600	<b>700</b>
■ 2775		N°10, 6 r. noir, fond de lignes rouges horizontales, oblitéré, touché, B .....	1 600	<b>150</b>
2776		N°15, 10 r. jaune, noir et rouge, Rayon II, oblitéré, TB .....	140	<b>30</b>
■ 2777		N°16, 2 1/2 r. noir et rouge, oblitéré, aminci, B .....	1 500	<b>150</b>
■ 2778		N°17, 2 1/2 r. noir et rouge, ORTS-POST, oblitéré, aminci, bel aspect .....	1 600	<b>200</b>
■ 2779		N°20, 5 r. bleu et rouge, Rayon I, croix légèrement encadrée, B .....	-	<b>100</b>
2780		N°20, 5 r. bleu et rouge, Rayon I, oblitéré Grille noire, TB .....	140	<b>50</b>
2781		N°20, 5 r. bleu et rouge, Rayon I, oblitéré Grille noire, TB (Zumstein 17 II, type 18) .....	140	<b>30</b>

Lot N°		Cote	Départ
2782	N°20, 5 r. bleu et rouge, Rayon I, oblitéré Grille noire (forte), TB ( <i>Zumstein 17 IIa</i> ).....	140	30
■ 2783	N°24, 15 Cts. rouge, oblitéré, fente, B .....	1 000	90
2784	<input checked="" type="checkbox"/> N°30, 40 r. vert, papier épais, fil de soie vert, touché, oblitéré càd de Teufen du 22 septembre 1860 sur LAC pour Paris, TB.....	-	50
■ 2785	N°32, 5 r. brun-rouge, papier mince, fil de soie albino, oblitéré, TB.....	1 500	600



2786



2808



2797



2795



2796



2798



2800



2801

■ 2786	<input checked="" type="checkbox"/> N°37 et 48, oblitéré càd de Bâle du 2 août 1877 sur enveloppe chargée pour Montpellier, TB .....	-	100
■ 2787	N°42A, 2 c. brun-rouge, oblitéré, TB .....	225	75
■ 2788	* N°59, 5 c. brun carminé, TB.....	1 000	350
■ 2789	N°83, 40 c. gris, dentelé 9 1/2, oblitéré, une dente courte sinon TB .....	800	120
■ 2790	N°84, 50 c. bleu, dentelé 9 1/2, oblitéré, TB.....	400	120
2791	* N°405/17, Série Pax, les 13 valeurs, TB .....	250	75
2792	* Poste aérienne N°1/2, Les 2 valeurs, TB .....	200	70
2793	<input checked="" type="checkbox"/> Poste aérienne Carte-entier 25 c. outremer, oblitérée càd du 31 août 1930, TB.....	-	45
2794	<input checked="" type="checkbox"/> Poste aérienne Schweizer Afrikaflug 1926 Enveloppe affranchie par les PA N°10 et 17 et Poste N°161, 138, 141, passage à Alexandrie le 13 décembre 1926, TB.....	-	50
■ 2795	* Bloc-feuillet N°1, NABA 1934, TB .....	475	160
■ 2796	* Bloc-feuillet N°1, NABA 1934, TB .....	475	160
■ 2797	Bloc-feuillet N°5, Fête Nationale 1940, oblitéré, aminci sinon TB.....	575	100
■ 2798	** Bloc-feuillet N°11, Victimes de la Guerre, superbe .....	200	80
2799	** Bloc-feuillet N°12, Colombe de Bâle, superbe .....	130	45
■ 2800	** Bloc-feuillet N°14, LUNABA LUZERN 1951, superbe .....	275	110
■ 2801	** Bloc-feuillet N°14, LUNABA LUZERN 1951, superbe .....	275	110
2802	<input checked="" type="checkbox"/> Cartes postales Sélection de 17 cartes du début du 20ème siècle.....	-	50
2803	<input checked="" type="checkbox"/> Cartes postales Deux cartes neuves du début du siècle représentant les timbres suisses, TB .....	-	30
2804	<input checked="" type="checkbox"/> Carte postale panoramique (x4 volets) affranchie par le N°66, oblitéré càd de d'Appenzel du 2 novembre 1907, griffe linéaire d'Urnäsch, TB .....	-	25
2805	<input checked="" type="checkbox"/> Entiers Lot de 33 entiers différents dont 2 neufs entre 1874 et 1937 .....	-	250
2806	<input checked="" type="checkbox"/> Franchise militaire Lot de 8 correspondances entre 1916 et 1941, TB .....	-	50
■ 2807	Précurseur de Poste aérienne N°I (Zumstein), Aarau, oblitéré, défectueux .....	-	60
■ 2808	<input checked="" type="checkbox"/> Précurseur de Poste aérienne N°VIII (Zumstein), 30 c. Liestal, oblitéré sur carte entier 5 c. vert, TB .....	-	500
■ 2809	* Précurseurs de Pro-Juventute N°I/III (Zumstein), Les 3 valeurs, TB ( <i>photo du N°III</i> ) .....	-	300
■ 2810	* Service N°1/8, Les 8 valeurs, TB ( <i>photo du N°3</i> ) .....	925	370
2811	Service 17/28, Les 12 valeurs, oblitérées, TB .....	260	85
2812	Service N°32/45, Les 14 valeurs oblitérées, TB .....	350	140
2813	* Service N°59, 1 f.50 bleu et rouge sur bleu pâle, TB .....	135	50
■ 2814	Service N°62/77, SDN BIT, les 18 valeurs oblitérées, TB ( <i>photo du N°77</i> ).....	541	200
■ 2815	Service N°296/315, Nations Unies Office Européen, les 20 valeurs oblitérées, TB ( <i>photo du N°315</i> ) .....	600	240
2816	Taxe N°13, 100 c. outremer, oblitéré, B .....	450	50
■ 2817	Taxe N°14, 500 c. outremer, oblitéré, TB .....	250	80
■ 2818	Taxe N°19, 100 c. vert-bleu, oblitéré, TB .....	350	110
■ 2819	Taxe N°20, 500 c. vert-bleu, oblitéré, TB.....	200	70

Lot N°			Cote	Départ
2820		Taxe N°20, 500 c. vert-bleu, fortement oblitéré, B/TB.....	200	40
2821	☒	Taxe N°28 (x3), 30, oblitérés càd de Bâle du 6 janvier 1904 sur petite enveloppe affranchie par le N°63, TB.....	-	45
2822	☒	Taxe N°47 et 49, oblitérés càd de Genève du 2 décembre 1914, puis annulés (refus de la lettre), correspondance pour prisonnier de Guerre, TB.....	-	50
■ 2823	(*)	<b>Télégraphe</b> N°5a(B), 1 f. vert et carmin, sans fils de soie, TB.....	350	90
■ 2824	*	Télégraphe N°7, 3 f. or et carmin, un angle légèrement arrondi sinon TB.....	1 200	150
■ 2825		<b>TERRE NEUVE</b> N°12, 6 p. orange, oblitéré, une marge au filet sinon TB.....	1 000	200
2826	*	N°72/82, 77a, Tricentenaire de la Colonisation, les 12 valeurs, TB.....	535	200
2827	*	<b>Poste aérienne</b> N°3, 35 c. vermillon, TB.....	125	45
■ 2828	**	<b>TRIESTE - ZONE A Colis postaux</b> N°10, 200 l. vert, TB.....	562	150
■ 2829	**	Colis postaux N°19, 1000 l. bleu, superbe.....	300	120
2830	*	<b>Taxe</b> N°5/15, Les 11 valeurs, TB.....	250	90
2831	**	<b>VATICAN</b> N°26/38, Les 13 valeurs, superbe.....	138	55
■ 2832	*	N°60/65, Série provisoire, les 6 valeurs, TB (photo des N°64 et 65).....	1 300	500
2833	**	<b>Exprès</b> N°1/2, Les 2 valeurs, superbe.....	112	50
■ 2834		<b>VICTORIA Fiscaux-postaux</b> N°24, 10 £. violet, oblitéré, superbe.....	150	75

## LOTS ET COLLECTIONS

### FRANCE

2835	*	Classiques Sélection de 17 valeurs avec défauts : 20, 25, 27, 28A, 28B, 29B, 50, 52, 60A, 63, 72, 86, 77, 78, 91, 82, 93.....	8 745	750
2836		Classiques oblitérés dont N°5, 6 (x2), 33, 40B, 41B (x3), 42B, 47, 48, 49 (x2), deuxièmes et troisièmes choix.....	12 500	500
2837		Collection de 2790 timbres oblitérés montée dans 2 albums, entre le début et l'année 1969, divers PA, Préo, Taxe.....	3 270	500
2838		Classiques Lot de 42 valeurs oblitérées deuxièmes choix dont N°1, 9, 33, 40B, 41B, 47, 48, 49, 81, 95.....	5 114	400
2839		Classiques Lot de 43 timbres oblitérés tous états, quelques neufs.....	6 715	350
2840		Collection de timbres classiques oblitérés montée sur feuilles d'album dont N°12, 17A, 39, 40B, 41B, 42B, 47, 48, 49, quelques neufs.....	4 100	250
2841		Collection entre le début et l'année 1957, principalement oblitérés, quelques colonies.....	-	100
2842		Classiques Sélection de 85 timbres oblitérés entre le N°10 et 106, dont 11, 12, 42B, 48, 49, 61, 81, 95.....	2 572	200
2843	*	Lot de 17 valeurs classiques.....	3 913	700
<b>2844</b>	*	<b>Collection montée dans un album Thiaude entre l'année 1900 et 1969, dont 114, 118, 124/28 119/23, 206/08, 129/33, 133, 188A, 156, 162/69, 182, 229/32, Les Caisses, 257A, 258/62, quasi complet à partir de 1928, PA dont 8/13, 30/33, BF 3**, Alsace-Lorraine 8/39, Cours d'instruction, Franchise, Base Navale, Préoblitérés dont 47, 60, 68, Service, Taxe.....</b>	<b>17 550</b>	<b>2 600</b>
2845	**	Collection montée dans un album Yvert FO entre l'année 1900 et 1964, assez complet à partir de 1938, quelques * non-comptés.....	4 750	500
2846		Collection d'oblitérés montée dans un album Lindner entre 1900 et 1941, dont 162/69, 216, 229/32, Les 5 caisses, 252, 321, 354/55, 398, PA, Taxes et divers.....	3 034	450
2847	**	Collection de l'année 1939 à 1979, montée dans 3 albums de la Société des philatélistes, Poste complet.....	3 868	600
2848	**	Collection de 1939 à 1977 montée dans 3 albums Présidence.....	3 760	550
2849		Collection d'oblitérés de 1940 à 1959 montée sur feuilles Yvert FS avec quelques variétés, inclus BF 5, quelques *.....	2 887	400
2850	*	Collection entre l'année 1944 et 1971 montée sur feuilles d'album.....	1 600	120
2851		Collection d'oblitérés montée dans un album Lindner, divers PA, Préo, Taxes et quelques neufs non-comptés.....	744	120
2852		Collection d'oblitérés de 1960 à 1980, montée sur feuilles Yvert FS, dont BF 6, quelques variétés dont 1331d (x2), quelques *.....	1 209	150
2853	**	Album comprenant les carnets Croix-Rouge de l'année 1952 à 2004 et les blocs CNEP de l'année 1980 à 2005.....	3 264	500
2854	*	<b>Millésimes</b> Sélection de 49 paires millésimées, bon état dans l'ensemble.....	2 247	350
2855	*	Millésimes Sélection de 69 paires millésimées à partir du type Blanc dont N°126, 127, 131, 132.....	-	350
2856	**	<b>Non-dentelés</b> Collection entre l'année 1957 et 1968.....	1 092	100
2857		<b>Oblitérations</b> Lot de timbres classiques entre le N°11 et 105.....	6 435	600
2858		Oblitérations Sélections de 83 valeurs classiques.....	-	300
2859		Oblitérations Imprimés et Journaux Sélection de 20 valeurs entre le N°19 et 56, exemplaires choisis.....	1 120	200
2860		Oblitérations Ambulants 144 valeurs montées sur feuilles d'album.....	-	200
2861		Oblitérations Sélection de 93 valeurs semi-modernes entre 1900 et 1932, avec oblitérations militaires, maritimes, étrangères.....	-	200
2862		Oblitérations Ancre Sélection de 25 valeurs entre le N°12 (rare) et 57.....	1 155	200
2863	☒	<b>Guerre de 1914-18</b> Lot de 68 correspondances de prisonniers.....	-	150



## PAYS DIVERS

2864	*	<b>ALLEMAGNE Z.O.F.</b> Collection montée dans un album SAFE, quelques oblitérés.....	1 280	<b>130</b>
2865	**	<b>ALLEMAGNE EMPIRE</b> Lot de 1582 valeurs dont nombreux multiples de la période 1941-1944 dont 70 séries 697/702** .....	4 362	<b>400</b>
2866		Collection d'oblitérés montée sur feuilles SAFE entre le début et l'année 1919, quelques neufs .....	7 147	<b>700</b>
2867		Collection de 306 valeurs oblitérées montée sur feuilles d'album, joint Allenstein .....	1 080	<b>200</b>
2868		Collection d'oblitérés montés sur 2 feuilles de classeur N°1 et 774.....	1 308	<b>110</b>
2869		Sélection de timbres oblitérés à partir du 368 dont 427/30, 470/78, 513/21, 535/38, 612, 825/26 (non comptés), BF 1 .....	3 491	<b>500</b>
2870	*	<b>ALLEMAGNE FEDERALE</b> Collection de 2415 timbres montée dans 3 albums, entre l'année 1954 et 2002, quelques ** .....	4 650	<b>650</b>
2871	☒	Lot de 100 enveloppes-entiers et 53 cartes-entiers neuves des années 1990 et 2000, quelques doubles.....	-	<b>50</b>
2872	*	<b>ALLEMAGNE ORIENTALE</b> Collection de 1946 timbres montée dans 2 albums entre l'année 1955 et 1990, quelques ** .....	2 750	<b>500</b>
2873	**	<b>AUTRICHE</b> Collection montée dans un album SAFE entre l'année 1959 et 1979 .....	613	<b>100</b>
2874	*	<b>BELGIQUE</b> Collection montée dans un album Yvert Standard entre le N°146 et 1684, dont 190/210, 258/66, 289/92, 326/32, 356/62, 410 obl., 880/91, 898/99, Blocs feuillets dont 23, 26, 27, 28, 30 .....	5 863	<b>1 000</b>
2875	(*)	Collection de 300 timbres colis postaux .....	4 601	<b>500</b>
2876		Ensemble de classiques oblitérés montés sur feuilles Yvert dont N°1a, 2b, 12, 21, 24*, 32*, 80*, quelques neufs .....	3 649	<b>500</b>
2877		Collection de 350 valeurs oblitérées jusqu'en 1931, montée sur feuilles d'album .....	1 998	<b>300</b>
2878	*	<b>BURUNDI</b> Collection de 1720 timbres montée dans 2 albums entre l'année 1962 et 1977, quelques ** .....	3 350	<b>500</b>
2879	**	<b>ESPAGNE</b> Lot de 2240 timbres et 52 BF entre 1951 et 2003 .....	1 484	<b>150</b>
2880	*	Collection de 4182 timbres montée dans 3 albums entre l'année 1941 et 2005, quelques ** .....	5 560	<b>900</b>
2881		<b>ETATS - UNIS D'AMERIQUE</b> Collection présentée sur feuilles de classeur 1255 timbres entre le début et l'année 1988, quelques neufs.....	1 380	<b>150</b>
2882	**	<b>GRANDE BRETAGNE</b> Collection montée dans 4 albums SAFE entre l'année 1952 et 1992, quelques obl .....	6 651	<b>750</b>
2883	*	Collection de 1236 timbres montée dans un album entre l'année 1957 et 1991, quelques ** .....	2 125	<b>400</b>
2884	(*)	Lot de 197 timbres entre Victoria et George VI.....	7 713	<b>400</b>
2885		Sélection de 45 timbres oblitérés entre le N°3 et 75, dont 16, 17a, 23, 40 planche 1 .....	6 000	<b>400</b>
2886	*	Collection de 700 timbres montée sur feuilles Yvert Standard entre le N°26 et 895, dont N°32, 74/75, 86, 87, 118, 119, 155a, divers Service, Taxe, oblitérés avant 1940 .....	2 725	<b>450</b>

## HONG - KONG

<b>2887</b>		<b>Collection principalement d'oblitérés entre le début et l'année 1948, montée sur feuilles Leuchtturm, dont N°6, 19, 21, 51*, 53 (perf.), 58*, 62/76, 94, 99/117, 140/60, quelques bonnes oblitérations non-comptées .....</b>	<b>11 420</b>	<b>1 700</b>
2888	**	<b>ITALIE</b> Collection montée dans un album Marini entre l'année 1986 et 1997.....	500	<b>70</b>
2889		<b>JAPON</b> Collection de 278 timbres oblitérés entre l'année 1874 et 1961 montée sur feuilles Yvert, quelques * .....	2 465	<b>450</b>
2890	**	<b>MONACO</b> Lot entre l'année 1952 et 2003, 406 timbres et 36 BF, oblitérés non-comptés.....	1 420	<b>110</b>
2891		<b>NORVEGE</b> Collection de 85 valeurs oblitérées jusqu'en 1931, montée sur feuilles d'album .....	781	<b>180</b>
2892		<b>PAYS - BAS</b> Collection de 967 valeurs montée dans 2 albums Leuchtturm entre le début et l'année 1989, dont 1/12, 16, 18, 29, 96/97, quelques neufs.....	6 198	<b>1 000</b>
2893		<b>REUNION CFA</b> entre le N°281 et 432, PA entre le N°45 et 62, Taxe entre le N°36 et 54, la plupart en double * et obl.....	1 567	<b>250</b>
2894	*	<b>RUSSIE</b> Collection de 4560 timbres montée dans 4 albums entre l'année 1957 et 2001, BF entre le N°32 et 219.....	4 670	<b>800</b>
2895	*	<b>SUISSE</b> Collection montée dans un album Leuchtturm entre l'année 1921 et 1959, quelques obl et ** .....	1 010	<b>120</b>
2896		Lot de 27 classiques entre le N°14 et 31, 4 neufs, le reste oblitérés .....	8 750	<b>700</b>
2897		Lot de 31 valeurs oblitérées entre le N°14 et 31, dont 15, tous états.....	6 060	<b>500</b>
2898	**	<b>THEME</b> Idée européenne entre l'année 1969 et 1996 montée dans un album Leuchtturm et l'année 2005 Europa dans un classeur avec divers .....	-	<b>150</b>
2899		<b>TOUS PAYS</b> Collection de timbres classiques et semi-modernes dans 2 albums.....	-	<b>150</b>



1 2 3 4 5 6 7 8



9 10 11 12 13 14 15 16 17



18 19 20 21 22 27 29



30 31 33 35 39 40



41 42 43 44 45 46 47 48



49 50 51 53 54 55 56 57



58 61 62 63 64 69



65 70 71 74 75 79 80



83 85 87 91 92 93



104



106



107



108



109



111



112



113



114



117



120



122



123



124



131



135



137



139



145



146



148



149



152



153



154



155



156



157



158



159



160



161



162



163



164



166



169



178



179



180



182



194



193



195



200



201



203



204

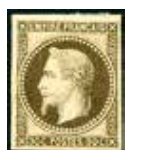

206



208



207



209



213



214



215



216



222



220

224

223

226

230

231

234

238



239

240

241



242



243



245



246

247

248

249



250



251



252

253

255

256

257

258

259

260



263

264

265

266

267

269

268

271



272

273

274

275

276

278

277



279

280

281

282

283

284

285

286

287



288

289

290

291

292

293

294

297

298



299

300

301

302

304

305

306

307

313



314

315

316

318

319

320

321

322

326



327

330

331

332

333

335

336

337

338



339

340

344

345

346

347

348

349

350



351

352

353

354

355

356

357



358

359

361

363

364

365

366

367



368

369

370

371

373

375

377



378

380

381

382



383

384

385

387

388



386



389



390



392



394



397



398



400



399



401



404



405



406



407



408



409



410



411



412



413



415



414



428



416



419



420



421



422



423



426



436



427



429



430



431



432



434



435



437



438



439



441



442



443



444



446



449



450



451



452



453



455



456



457



458



461



473



463



464



465



466



467



468



479



480



477



485



481



491



492



496



511



509



513



516



520



521



523



532



533



534



536



538



539



543



549



551



552



555



556



557



558



559



566



560



569



570



577



576



567



580



581



583



582



585



586



587



588



593



590



594



595



596



599

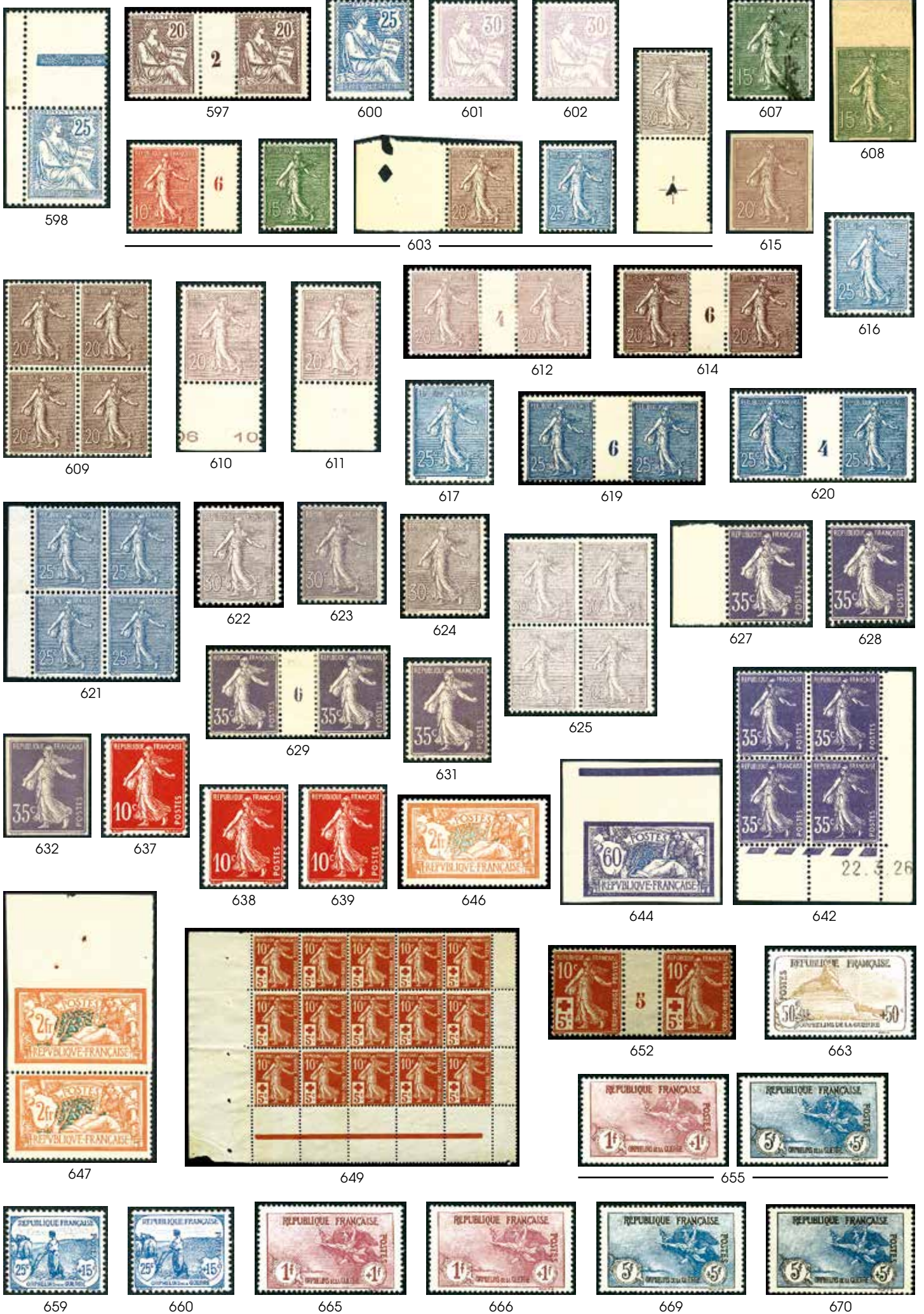





668



671



674



675



676



687



688



689



696



697



690



691



700



701



707



708



711



710



714



715



723



737



724



725



734



746



745



747



748



752



753



757



758



759



761



762



763



764



765



766



767



769



780



783



784

785



796



793



788



794



814



815



825



840



843



847



823



824



873



845



850



868



874



875



879



882



877



881



883



884



897



888



940



952



941



974



968



961



977



975



981



986



989



990



987



991



988



992



1016



994



1018



1020



1019



1024



1025



1017



1026



1028



1029



1037



1036



1038



1039



1040



1041



1042



1043



1060



1061



1062



1054



1064



1065



1063



1066



1067



1068



1070



1072



1073



1104



1108



1109



1116



1117



1118



1122



1125



1127



1124



1132



1138



1140



1136



1137



1147



1142



1144



1145



1150



1152



1153



1151



1154



1155



1156



1159



1161

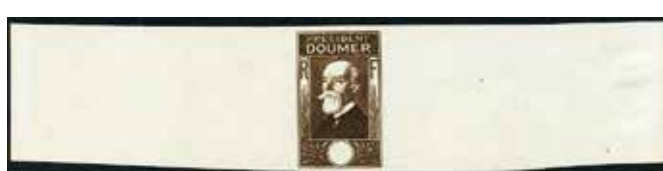

1172



1179

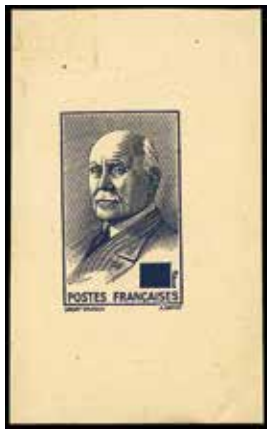

1173

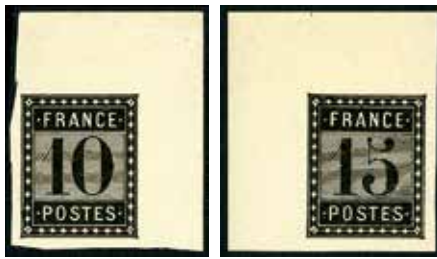

1174



1180



1181



1202



1182



1191



1190



1203



1204



1205



1207



1266



1245



1248



1249



1254



1257



1262



1272



1273



1281



1268



1276



1283



1282



1284



1285



1288



1289



1290



1291



1292



1294



1297



1298



1299



1303



1304



1305



1307



1308



1309



1310

1311

1312

1313

1315

1318

1319

1324



1329



1330



1332



1346



1362



1363



1366



1368



1370



1371



1373



1374



1377



1379



1380



1381



1382



1383



1384



1385



1386



1387



1388



1389



1391



1392



1393



1344



1345



1402



1395



1396



1397



1401



1403



1406



1408



1409



1413



1417



1420



1421



1422



1425



1426



1427









1681 1684 1687 1688 1689 1690 1691 1693



1694 1695 1697 1702 1698



1699 1700 1703 1704 1705

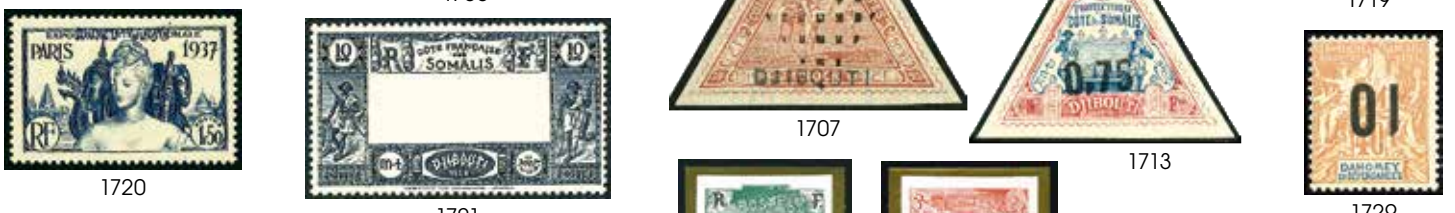

1706 1707 1713



1719 1721 1722 1723 1729



1724



1737 1738 1739 1740 1742 1743 1750 1751 1752



1753 1755 1757 1758 1759 1760 1762 1763



1764 1765 1766 1767 1768 1769 1770 1771 1773



1772



1776



1780



1781



1788



1790



1792



1793



1794



1795



1796



1797



1798



1799



1801



1802



1804



1805



1806



1808



1809



1811



1812



1813



1814



1818



1820



1821



1822



1823



1824



1827



1828



1831



1832



1833



1835



1837



1844



1845



1842



1843



1851



1847



1850



1873



1852



1857



1859



1860



1861



1862



1874



1875



1876



1879



1877



1878



1880



1882



1883



1884



1889



1891



1892



1893



1894



1896



1897



1898



1900



1903



1904



1905



1908



1906



1913



1914



1915



1916



1910



1917



1918



1919



1922



1924



1925



1926



1927



1923



1929



1933



1934



1935



1936



1937



1938



1939



1942



1944

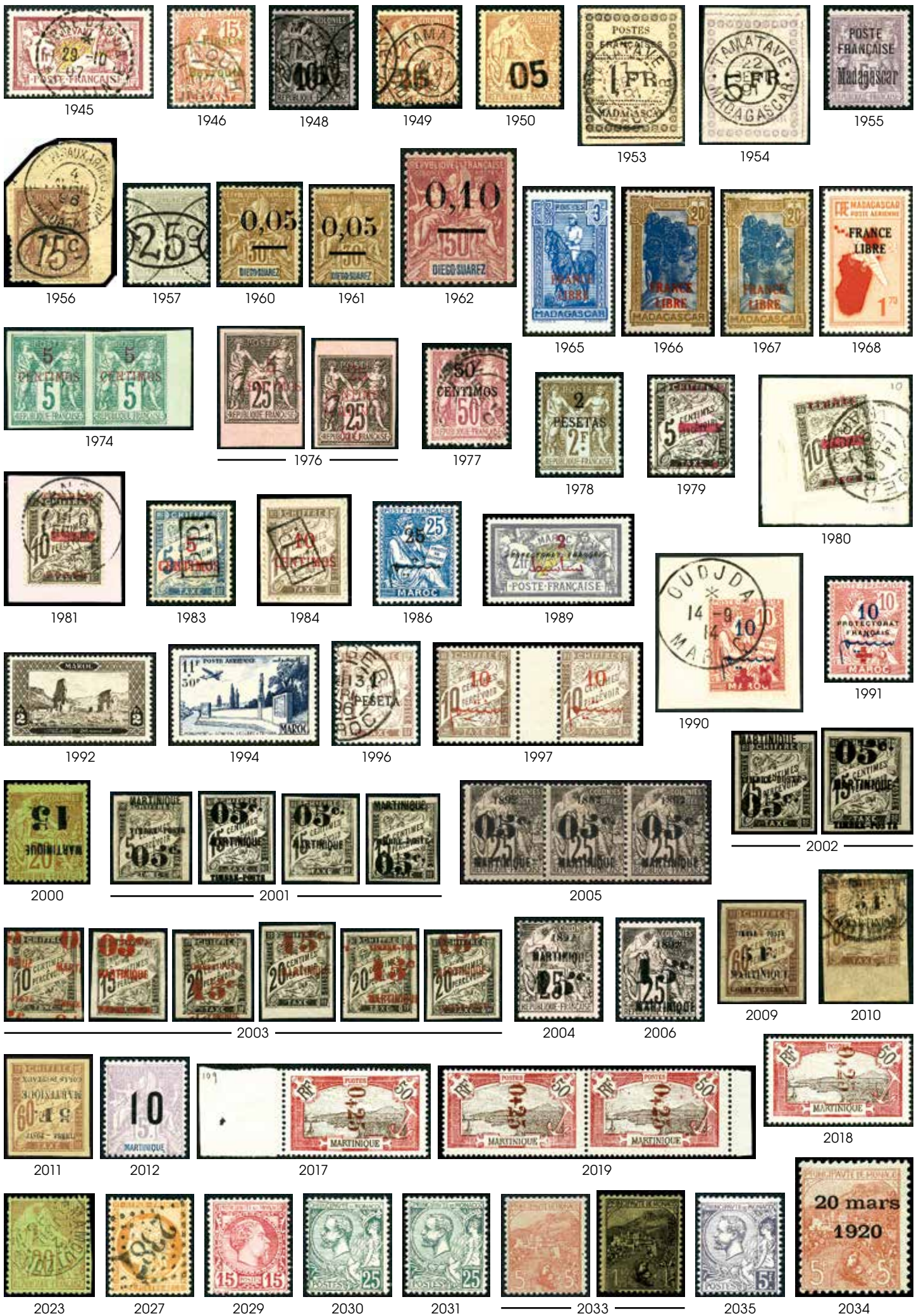



2036

2039

2040

2055

2057

2059

2062



2060

2061

2069

2070

2073



2071

2072

2075

2076

2077



2079

2080

2081

2082

2083

2084

2086

2087

2089



2090

2091

2092

2093

2094

2095

2096

2097

2098



2100

2101

2102

2103

2104

2105

2106

2109

2110



2112

2114

2115

2117

2118

2119

2121

2122



2123

2124

2127

2128

2129

2136



2130

2133

2134

2138





2240



2241



2242



2243



2245



2246



2248



2251



2252



2255



2260



2261



2265



2266



2263



2265



2268



2271



2272



2273



2274



2275



2278



2280



2281



2286



2287



2287



2276



2277



2289



2290



2292



2293



2296



2297



2300



2288



2288



2302



2301



2304



2305



2320



2307



2308



2310



2311



2323



2324



2326



2328



2329



2330



2331



2332



2334



2335



2336



2337



2338



2339



2340



2341



2343



2344



2345



2362



2342



2347



2350



2363



2364



2366



2368



2369



2370



2371



2372



2373



2374



2375



2376



2377



2378



2379



2380



2383



2385



2386



2387



2395



2404



2389



2398



2405



2406



2411



2414



2413



2415



2416



2417



2420



2421



2423



2424



2425

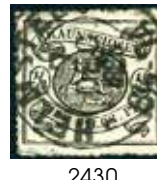

2430



2427



2428



2434



2436



2440



2441



2442



2443



2444



2451



2452



2454



2456



2457



2472



2473



2477



2477



2487







2628



2630



2631



2636



2638



2642



2643



2645



2646



2647



2654



2655



2656



2662



2665



2669



2671



2672



2676



2680



2681



2682



2685



2686



2688



2694



2695



2712



2699



2700



2702



2704



2705



2709



2716



2718



2719



2720



2724



2722



2726



2727



2736



2737



2737



2739



2740



2741

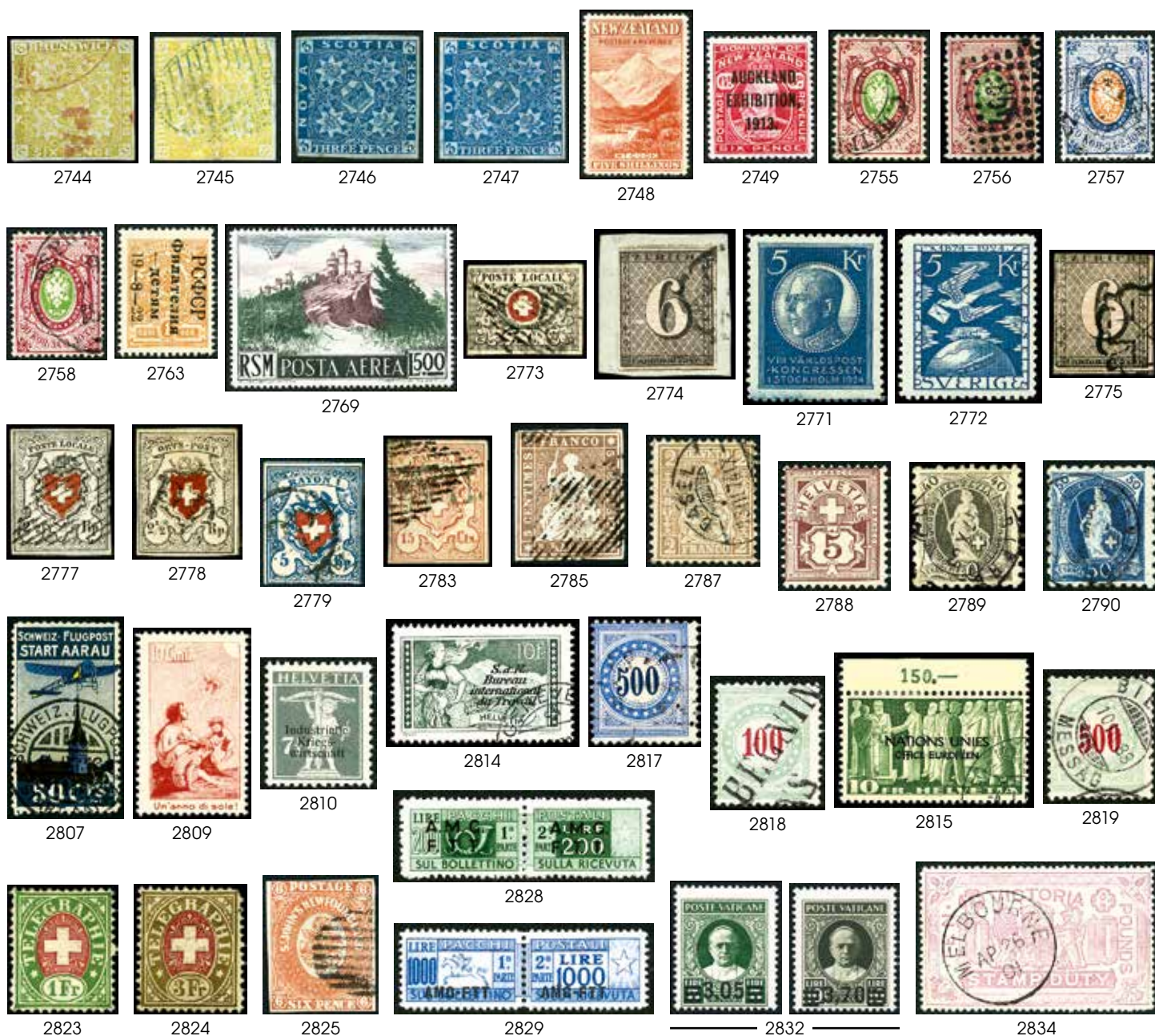

**Depuis 1925, c'est-à-dire 90 ans,  
la Maison G. RENON a permis aux philatélistes  
de se procurer les timbres, les séries et les lettres  
qu'ils recherchaient.**

**Ils ont eu également la possibilité de négocier  
leur collection dans les meilleures conditions.**

**Trois générations de professionnels ont assuré  
la continuité de ces services.**



128



144



186



150



497



1643



1685



1076



1846



2078



1972