

# VENTE SUR OFFRES

MERCREDI 16 MAI 2012



52



122



627



1711



1860



1335



2256



2259

# G. RENON

# G. RENON

Maison fondée en 1925

52 Avenue des Champs-Élysées  
75008 PARIS

Téléphone : 01 42 25 58 20

Télécopie : 01 42 56 36 41

e-mail : contact@renonphilatelie.com

## VENTE SUR OFFRES

du

Mercredi 16 mai 2012

Je charge la Maison G. RENON d'acheter les lots suivants au mieux de mes intérêts sans dépasser les limites données ci-dessous. J'ai pris connaissance des conditions de vente en page 3 du catalogue de la vente et m'engage à m'y conformer.

## ORDRE D'ACHAT

NOM :

Prénom :

Ne rien inscrire dans ce cadre.

Adresse :

Signature :

Tél :

(heures de bureau)

e-mail :

Je passerai au magasin et  
me prévenir

M'expédier les lots

Références philatéliques (nouveau client) :

(voir les conditions de vente page 3)

Budget à ne pas dépasser :

(voir les conditions de vente page 3)

Lots N°	Limites	Ne rien inscrire	Descriptions ou remarques





# G. RENON

Maison fondée en 1925

Galerie Elysées – La Boétie  
52 Avenue des Champs-Élysées  
75008 PARIS

Téléphone : 01 42 25 58 20 +

Télécopie : 01 42 56 36 41

**e-mail : [contact@renonphilatelie.com](mailto:contact@renonphilatelie.com)**

Le magasin est ouvert du lundi au vendredi de 9h00 à 12h00 et  
de 14h00 à 18h00.

RCS PARIS B 38959384900018, TVA FR 41389593849

*vous présente sa*

## Vente sur offres

**Clôture le mercredi 16 mai 2012**

### CONDITIONS DE VENTE

**Mécanisme de la vente sur offres** : Les lots sont attribués sans aucuns frais au plus offrant. Le prix d'attribution est obtenu en majorant de 2 € l'ordre immédiatement inférieur. Les ordres non-chiffrés ne peuvent être pris en considération. En cas d'ordres identiques le lot sera attribué à ce prix au premier ordre reçu. En cas de non-exécution des ordres qui nous sont confiés, pour quelque raison que se soit, nous déclinons toute responsabilité.

**Budget à ne pas dépasser** : Le montant total de vos ordres doit être inférieur au triple de ce budget (*exemple : votre budget est de 150 €, le montant total des ordres ne doit pas dépasser 450 €*).

**Descriptions et garanties des lots** : Nos descriptions sont faites très soigneusement. Nous acceptons de reprendre dans un délai de 48 heures après leur réception, des lots qui présenteraient un défaut qui nous aurait échappé. Les cotes, ainsi que le nombre de timbres, des lots composés sont donnés à titre indicatif ; une erreur qui aurait pu s'y glisser ne pourrait faire annuler l'attribution. Les reproductions photographiques tiennent lieu de description pour l'état de la dentelure, des marges et du centrage. Nous pouvons adresser gratuitement une photocopie des lots à la pièce non-photographiés (10 au maximum). Pour les lots à la pièce attribués à plus de 150 €, nous pouvons délivrer un certificat photographique de garantie.

**Numérotation et cotes** : Nous utilisons les catalogues Yvert et Tellier ou d'autres catalogues si besoin.

**Extension de garantie** : Toute demande d'extension de garantie doit être formulée sur l'ordre d'achat. Elle ne pourra excéder un mois après la date de clôture. Après cette date

le règlement est obligatoire. Ces frais d'expertise sont à la charge de l'acheteur.

**Nouveau client** : Pour les clients n'ayant jamais eu de relations commerciales avec notre maison, nous demandons de nous fournir des références philatéliques (*Négociants philatélistes chez qui vous avez déjà acheté*).

**Règlement** : La vente se fait au comptant.

*Pour nos clients en France* : nous acceptons tout mode règlement. Les règlements par carte de crédit VISA ou MASTERCARD sont à majorer de 1%.

*Pour nos clients à l'étranger* : nous acceptons les mandats, les virements à notre compte chèque postal (N°828-40 Z PARIS), les virements à notre compte bancaire à la Banque Parneaud (IBAN : FR76 1055 8025 4114 9733 0020 006, SWIFT BIC : TARNFR2L), les frais de virements sont à la charge de l'acheteur. Nous n'acceptons pas les chèques tirés sur une banque étrangère.

Passé un délai de un mois après la date de clôture une indemnité de 2% sera facturée et de 1,5% les mois suivants.

**Lots expédiés** : Les frais d'emballage, d'envoi et d'assurance seront à la charge de l'acheteur.

*En cas de litige, seul est compétent le Tribunal de Commerce de Paris.*

## SOMMAIRE

	Lots N°	Pages		Lots N°	Pages
<b>FRANCE</b>	<b>1 à 1123</b>	<b>5 à 35</b>			
Marques postales	1	5	Entiers postaux	741 à 747	24
Cérès 1849-1850	2 à 62	5 à 6	Epreuves de luxe	748 à 885	24 à 27
Présidence 1852	63 à 73	6	Epreuves d'artiste	886 à 890	27
Empire non-dentelé 1853-1860	74 à 146	6 à 8	Epreuves d'atelier	891 à 892	27
Empire dentelé 1862	147 à 176	8 à 9	Essais	893 à 897	27
Empire lauré 1863-1870	177 à 202	9 à 10	Franchise	898 à 901	27 à 28
Empire 1871	203 à 204	10	Grève	902 à 903	28
Siège de Paris 1870	205 à 224	10 à 11	Guerre	904 à 938	28 à 30
Ballons montés	225 à 231	11	Journaux	939 à 944	30
Bordeaux 1870-1871	232 à 324	11 à 13	LVF	945 à 946	30
Cérès dentelé 1871-1875	325 à 364	13 à 14	Libération	947 à 1047	30 à 34
Sage 1876-1900	365 à 430	14 à 16	Préoblitérés	1048 à 1070	34
Bureaux français à l'étranger	431 à 442	16	Roulettes	1071 à 1073	34
Poste maritime	443 à 444	16	Service	1074	34
De 1900 à nos jours	445 à 638	16 à 20	Spécimen	1075 à 1077	34
Années complètes	639 à 646	20 à 21	Taxe	1078 à 1111	34 à 35
Poste aérienne	647 à 668	21	Télégraphe	1112 à 1114	35
Poste aérienne militaire	669 à 672	21	Téléphone	1115 à 1119	35
Poste navale	673 à 676	21	Premiers jours	1120 à 1123	35
Alsace- Lorraine	677 à 693	21 à 22			
Blocs feuillets	694 à 702	22	<b>PAYS D'EXPRESSION FRANCAISE</b>	<b>1124 à 1869</b>	<b>36 à 56</b>
Blocs feuillets non-dentelés gommés	703 à 707	23	<b>PAYS DIVERS</b>	<b>1870 à 2266</b>	<b>56 à 69</b>
Carnets	708 à 718	23			
Colis postaux	719 à 728	23	<b>LOTS ET COLLECTIONS</b>	<b>2267 à 2317</b>	<b>69 à 70</b>
Cours d'instruction	729 à 740	23 à 24			

## ABREVIATIONS ET SYMBOLES

**	=	neuf sans charnière, gomme d'origine intacte	LSC	=	lettre sans correspondance
*	=	neuf avec charnière, gomme d'origine	Mayer	=	numérotation Mayer
(*)	=	neuf sans gomme	Michel	=	numérotation Michel
	=	oblitéré (obl.)	déf.	=	défectueux
☒	=	oblitéré sur lettre	fgt	=	fragment
■	=	photo	gno	=	gomme non-originale
Cérès	=	numérotation Cérès 2008	GC	=	gros chiffres
Gibbons	=	numérotation Stanley Gibbons	l. d.	=	léger défaut
Maury	=	numéro Maury 2010-2011	PA	=	poste aérienne
LAC	=	Lettre avec correspondance	PC	=	petits chiffres
			pcàd	=	petit cachet à date

## EXPOSITION DES LOTS

**Du mercredi 9 mai 2012 au vendredi 11 mai 2012  
et du lundi 14 mai 2012 au mercredi 16 mai 2012,  
de 9h00 à 12h00 et de 13h30 à 18h00.  
Ou sur rendez-vous.**

## DATE LIMITE DE RECEPTION DES ORDRES

**Mercredi 16 mai 2012**

En raison de l'irrégularité du courrier, vous avez intérêt à nous adresser vos ordres le plus tôt possible. Vous pouvez également nous les adresser par télécopie et par e-mail (**avec confirmation écrite**). Nous n'acceptons pas d'ordres par téléphone. En cas de grève de la poste, la date de clôture sera reportée d'autant de jours.

## LES LOTS SERONT DISPONIBLES A PARTIR DU

**Lundi 21 mai 2012**

FRANCE

1	☒	<b>MARQUES POSTALES Gironde</b> : Lesparre càd type 13, Marque 32/LESPARRE, Cursive 32/Belin, les 3, TB	-	<b>40</b>
■ 2		<b>CERES 1849-1850</b> N°1, 10 c. bistre-jaune, oblitéré Grille, superbe.....	330	<b>140</b>
■ 3		N°1, 10 c. bistre-jaune, oblitéré PC 1187, superbe .....	330	<b>130</b>
4		N°1, 10 c. bistre-jaune, oblitéré PC 3512, pli sinon bel aspect.....	330	<b>50</b>
■ 5		N°1b, 10 c. bistre-verdâtre, très belle nuance, oblitéré Grille, aminci, aspect superbe .....	500	<b>70</b>
■ 6		N°2, 15 c. vert, oblitéré Etoile, une marge au filet sinon TB .....	1 000	<b>180</b>
■ 7		N°2, 15 c. vert, oblitéré Losange de 81 points, une marge entamée, B.....	1 000	<b>90</b>

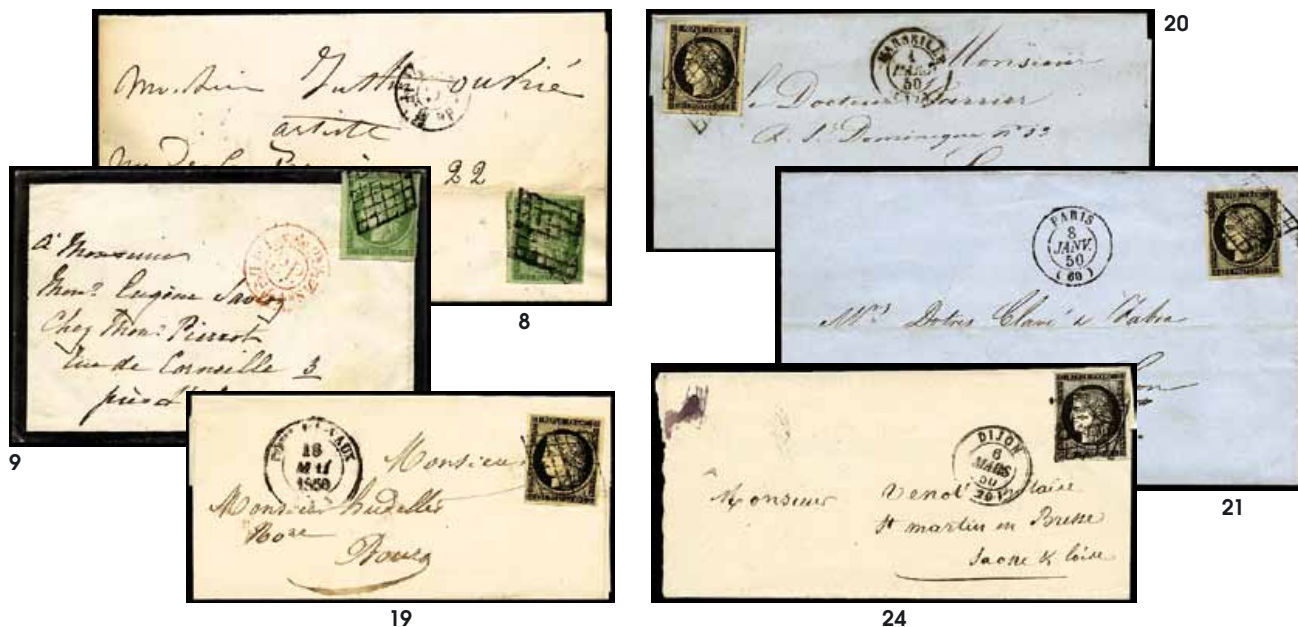

■ 8	☒	N°2, 15 c. vert (touché), oblitéré Grille sur LAC avec arrivée du 26 janvier 1851, B.....	1 750	<b>200</b>
■ 9	☒	N°2, 15 c. vert, filet absent en haut, oblitéré Grille sur enveloppe de deuil avec correspondance, B ...	1 750	<b>200</b>
■ 10		N°2b, 15 c. vert foncé, oblitéré Etoile, TB.....	1 200	<b>340</b>
■ 11		N°2c, 15 c. vert très foncé, oblitéré, superbe .....	2 500	<b>450</b>
■ 12	*	N°2e, 15 c. vert vif clair, réimpression, superbe .....	850	<b>300</b>
■ 13	*	N°3, 20 c. noir sur jaune, TB .....	500	<b>220</b>
■ 14	*	N°3, 20 c. noir sur jaune, TB .....	500	<b>180</b>
■ 15	(*)	N°3, 20 c. noir sur jaune, bord de feuille, superbe .....	200	<b>120</b>
■ 16		N°3, 20 c. noir sur jaune, oblitéré càd type 13 du 6 janvier 1849, légèrement touché en haut, belle frappe .....	800	<b>230</b>
■ 17		N°3, 20 c. noir sur jaune, paire horizontale, marge supérieure au filet, oblitérée càd type 15 de Beaune du 10 janvier 1849 et plume sur petit fragment, TB .....	-	<b>120</b>
■ 18		N°3, Nuance tirant sur le gris-noir, oblitéré Grille, superbe .....	-	<b>50</b>
■ 19	☒	N°3, 20 c. noir sur jaune, oblitéré Grille sur LSC avec càd type 14 de Pont-de-Vaux (1) du 18 mai 1850, TB.....	-	<b>80</b>
■ 20	☒	N°3, 20 c. noir sur jaune, très grandes marges, oblitéré Grille sur LSC avec càd type 15 de Marseille du 1 <sup>er</sup> mars 1850, superbe .....	-	<b>80</b>
■ 21	☒	N°3, 20 c. noir sur jaune, oblitéré Grille sur LSC avec càd type 15 "PARIS/(60)" du 8 janvier 1850, superbe .....	-	<b>80</b>
■ 22	*	N°3a, 20 c. noir sur blanc, TB.....	550	<b>200</b>
■ 23	(*)	N°3a, 20 c. noir sur blanc, superbe.....	-	<b>100</b>
■ 24	☒	N°3a, 20 c. noir sur blanc, oblitéré Grille sur LSC avec càd type 15 de Dijon du 6 mars 1850 avec au verso cursive "70/St Martin-Jen-Bresse", TB .....	-	<b>70</b>
25	☒	N°3a, 20 c. noir sur blanc (touché), oblitéré Grille sur LSC avec càd type 15 de St Just en Chaussée (58) du 30 avril 1850, B/TB (indice : 15) .....	-	<b>50</b>
26	☒	N°3a, 20 c. noir sur blanc, bord de feuille, timbre fractionné, oblitéré Grille sur LSC avec càd type 15 de Marseille du 18 avril 1850, TB .....	-	<b>30</b>
■ 27	*	N°3b, 20 c. noir sur chamois, TB.....	1 100	<b>500</b>
■ 28		<b>N°3b, 20 c. noir sur chamois, bloc de 4 avec annulation Etoile, TB.....</b>	-	<b>2 500</b>
■ 29		N°3c, 20 c. gris-noir, oblitéré Grille, TB .....	500	<b>140</b>
■ 30		N°3c, 20 c. gris-noir, oblitéré Grille, TB .....	500	<b>120</b>
■ 31		N°3c (Maury), 20 c. noir sur chamois foncé, oblitéré Grille, TB .....	300	<b>100</b>
■ 32		N°3d (Maury), 20 c. noir sur fauve, oblitéré, TB .....	650	<b>200</b>
■ 33		N°3d (Maury), 20 c. noir sur fauve, oblitéré Grille, TB .....	650	<b>200</b>
■ 34		N°3e (Maury), 20 c. noir sur ivoire, oblitéré Grille, TB .....	150	<b>50</b>
■ 35	*	N°3f, 20 c. noir sur jaune, réimpression de 1862, TB .....	500	<b>180</b>
■ 36	(*)	N°3g (Cérés), 20 c. noir intense sur blanc, superbe .....	500	<b>120</b>

Lot N°			Cote	Départ
37	☒	N°3g (Cérés), 20 c. noir intense sur blanc (touché), oblitéré Grille sur pli de Paris du 16 décembre 1849 avec au verso cursive "59/Bazoches-/s-Hoche", B/TB .....	-	50
■ 38		N°3i (Maury), 20 c. gris, oblitéré Grille, TB .....	1 900	650
39		N°4, 4a, 4b, Les 3 nuances du 25 centimes, oblitérés sur petits fragments, TB.....	170	50
40		N°4, 25 c. bleu, oblitéré Grille, pièce exceptionnelle .....	-	45
41	☒	N°4, 25 c. bleu, oblitéré Grille sur LSC avec càd type 15 "PARIS/(60)" du 9 janvier 1852, superbe .....	70	30
■ 42	(*)	N°4d, 25 c. bleu, réimpression de 1862, TB .....	600	120
■ 43		N°5, 40 c. orange, oblitéré Grille, superbe .....	500	230
■ 44		N°5, 40 c. orange, oblitéré PC, TB.....	500	150
■ 45		N°5, 40 c. orange, oblitéré PC 441, TB.....	500	100
■ 46		N°5, 40 c. orange, oblitéré Grille, infime point clair, sinon TB.....	500	70
47		N°5, 40 c. orange, oblitéré Grille sans fin, touché sur 2 côtés, B .....	575	50
■ 48		N°5b, 40 c. orange foncé, bande horizontale de 3, oblitérée PC 2199, marge du bas au filet sinon TB .....	4 150	650
■ 49	*	<b>N°5c, 40 c. orange, gomme brunâtre, superbe .....</b>	<b>2 700</b>	<b>1 350</b>
■ 50	*	N°5g, 40 c. orange, réimpression de 1862, superbe .....	750	300
■ 51	*	N°5g, 40 c. orange, réimpression de 1862, TB .....	750	230
■ 52	*	<b>N°5h, 40 c. orange, réimpression de 1862, "4 retouchés", bas de feuille, TB (photo 1<sup>ère</sup> de couv.).....</b>	<b>14 000</b>	<b>6 000</b>
■ 53		N°6, 1 f. carmin foncé, oblitéré PC 2272, TB .....	900	300
■ 54		N°6, 1 f. carmin foncé, oblitéré PC, TB .....	900	270
■ 55		N°6, 1 f. carmin foncé, oblitéré Gros points, infime clair sinon TB .....	1 100	120
■ 56		N°6, 1 f. carmin foncé, belle nuance, oblitéré PC 3001, aminci, bel aspect.....	900	90

  



57



65



71

■ 57	☒	N°6, 1 f. carmin, paire horizontale (1 timbre pli), oblitérée PC 578 sur enveloppe avec càd type 15 de Caen du 13 mai 1852, TB .....	4 400	900
■ 58		N°6A, 1 f. rouge-brun, oblitéré PC 231 sur petit fragment, TB .....	2 700	800
■ 59		N°6B, 1 f. carmin-brun, paire horizontale oblitérée PC, superbe .....	2 000	800
■ 60		N°6B, 1 f. carmin-brun, nuance foncée, oblitéré Grille, infime irrégularité dans la marge, TB .....	1 000	250
■ 61	*	N°6f, 1 f. carmin, réimpression de 1862, TB .....	850	280
■ 62		<b>N°7a, 1 f. vermillon vif, oblitéré Grille, léger pelurage sinon TB (photo 4<sup>ème</sup> de couverture) .....</b>	<b>26 500</b>	<b>5 000</b>
■ 63		<b>PRESIDENCE 1852</b> N°9, 10 c. bistre-jaune, oblitéré PC .....	700	200
■ 64		N°9, 10 c. bistre-jaune, oblitéré PC, bord de feuille, infime clair sinon TB.....	700	80
■ 65	☒	N°9, 10 c. bistre-jaune, oblitéré sur LSC (légèrement endommagée) avec càd type 15 de Beauzee (53) du 26 janvier 1854, TB .....	1 000	450
■ 66		N°9b, 10 c. bistre-jaune, bord de feuille avec ligne d'encadrement, oblitéré PC 1778, filet touché dans un angle sinon superbe.....	8 500	750
■ 67	*	N°9c, 10 c. bistre-clair, réimpression de 1862, TB .....	750	300
68		N°10, 25 c. bleu, oblitéré PC 3013, pièce superbe.....	-	30
69	☒	N°10, 25 c. bleu, oblitéré PC sur LAC avec càd type 15 de Moirans-De-L'Isère (37) du 26 octobre 1853, TB .....	100	35
70	☒	N°10, 25 c. bleu, oblitéré PC sur LSC avec càd type 15 de Bar-Le-Duc du 18 juin 1853, TB .....	100	30
■ 71	☒	N°15, 25 c. bleu, oblitéré Etoile sur LSC avec càd du 15 mai 1854, TB .....	600	200
■ 72	(*)	<b>Essai</b> N°9, 10 c. vert, bloc de 4, 2 timbres avec pli vertical sinon TB .....	-	300
■ 73	(*)	<b>Essai</b> N°9, 10 c. vert, aminci et N°10, 25 c. bleu, paire horizontale, B/TB.....	-	100
■ 74	**	<b>EMPIRE NON-DENTELE 1853-1860</b> N°11, 1 c. olive, superbe.....	260	130
■ 75	*	N°11, 1 c. olive, superbe .....	260	130
■ 76	*	N°11, 1 c. olive, quasi **, superbe .....	260	100
■ 77	*	N°11, 1 c. olive, petite adhérence sur la gomme, sinon TB .....	260	60
■ 78		N°11, 12, 15, 16, 17A, 17B, Les 6 valeurs oblitérées, TB (photo du N°15).....	680	170
■ 79		N°11, 1 c. olive, bande horizontale de 4 oblitérée càd type 15 d'Amiens du 28 octobre 1862, un timbre avec une marge au filet et léger clair, B/TB .....	700	130
80		N°11, 12, 13A, 16, Sélection de 4 valeurs oblitérées, superbe .....	-	60

Lot N°			Cote	Départ
81		N°11 et 12, Les 2 valeurs oblitérées, TB .....	200	50
■ 82	*	N°11a, 1 c. bronze, pièce superbe.....	260	120
■ 83	*	N°11a, 1 c. bronze, superbe .....	260	100
■ 84	*	N°12, 5 c. vert, superbe .....	1 150	500
■ 85		N°12, 5 c. vert, oblitéré càd taxe de distribution de Paris, TB .....	-	70



■ 86	☒	N°12, 5 c. vert, oblitéré càd type 17 de Paris Bureau J du 14 mai 1862 sur imprimé, TB .....	200	70
■ 87	*	N°12a, 5 c. vert-jaune, TB .....	1 150	380
■ 88		N°12a, 5 c. vert-jaune, bloc de 4 oblitéré PC 2847 sur petit fragment, touché, B .....	1 250	170
89		N°12a, 5 c. vert-jaune, oblitéré PC 1001, superbe .....	100	50
■ 90	☒	N°12a, 5 c. vert-jaune, oblitéré PC 2217 sur petite bande d'imprimé, TB .....	-	80
■ 91		N°12c, 5 c. vert foncé sur vert, oblitéré Losange F, TB .....	325	120
92		N°13A, 10 c. bistre, type I, oblitéré Etoile bleue, B/TB .....	180	40
93	☒	N°13A (x2), 13B (x3), Les 5 valeurs de nuances différentes oblitérées sur lettres, TB .....	-	50
94	☒	N°13A, 10 c. bistre, type I, paire horizontale, oblitérée PC 3826 sur LAC avec càd type 15 de Woincourt (76) du 14 juin 1860, superbe .....	-	40
95	☒	N°13A, 10 c. bistre, type I, paire horizontale, oblitérée PC 3561 sur petite enveloppe avec càd type 15 de Vic-sur-Aisne (2) du 7 septembre 1858, superbe .....	-	35
96	☒	N°13A, 10 c. bistre, type I, oblitéré Losange G sur LAC avec càd Pothion N°1520 du bureau G de Paris du 8 août 1857, superbe .....	-	35
97		N°13Aa, 10 c. jaune-citron, type I, oblitéré PC 97, TB .....	80	30
98	☒	N°13Ab, 10 c. bistre-orange, type I, oblitéré Losange J sur LAC avec càd Pothion N°1520 du 11 octobre 1856, superbe .....	-	25
99	☒	N°13Ac, 10 c. bistre-brun, type I, deux exemplaires oblitérés Etoile sur enveloppe avec càd du 29 mars 1854, superbe .....	-	35
100		N°13B, 10 c. brun clair, type II, 17 exemplaires avec différents pcàd, B/TB .....	510	130
101	☒	N°13B, 10 c. brun clair, type II, un exemplaire oblitéré Losange C sur enveloppe, un exemplaire oblitéré Losange CS3 sur LAC, les deux, TB .....	-	35
102	☒	N°13Ba, 10 c. bistre-brun, type II, paire horizontale, oblitérée PC sur enveloppe avec càd type 15 de Betz (58) du 21 septembre 1861, superbe .....	-	35
■ 103		N°14A, 20 c. bleu, type I, oblitéré Losange BSE en rouge (Bureau Spécial de l'Empereur), un angle au filet sinon TB .....	-	200
■ 104	*	N°14A, 20 c. bleu, type I, superbe .....	350	175
■ 105	*	N°14Aa, 20 c. bleu foncé, type I, très belle nuance, forte charnière sinon TB .....	450	140
■ 106	☒	N°14Aa, 20 c. bleu foncé, type I, oblitéré PC sur formule avec càd type 15 de Poitiers (80) du 13 avril 1856, TB .....	-	230
107		N°14Ad, 20 c. bleu sur vert, type I, oblitéré PC, TB .....	180	65
108		N°14Ad, 20 c. "bleu laiteux" sur vert, oblitéré PC 248, superbe .....	-	60
■ 109	☒	N°14Ad, 20 c. bleu sur vert, type I, percé en lignes, oblitéré Losange J sur grande partie de LSC avec càd du 4 avril 1861, TB .....	700	100
110		N°14Ae, 20 c. bleu sur lilas, type I, oblitéré PC, superbe .....	80	30
■ 111	*	N°14B, 20 c. bleu, type II, superbe .....	500	230
■ 112	*	N°14B, 20 c. bleu, type II, superbe .....	500	220
■ 113	*	N°14B, 20 c. bleu, type II, forte charnière sinon TB .....	500	150
■ 114	*	N°14B, 20 c. bleu, type II, TB .....	500	140
■ 115	(*)	N°14B, 20 c. bleu, type II, superbe .....	200	80
■ 116	(*)	N°15, 25 c. bleu, infime point clair, aspect superbe .....	1 200	250
■ 117		N°15, 25 c. bleu, oblitéré PC 3300, superbe .....	285	100
■ 118		N°15, 25 c. bleu, oblitéré PC, TB .....	285	90



Lot N°			Cote	Départ
119		N°15, 25 c. bleu, oblitéré PC, infime clair sinon TB.....	285	35
■ 120	☒	N°15, 25 c. bleu, oblitéré Etoile sur enveloppe avec càd de Paris du 31 mars 1854, TB (ph. page 7).	600	150
■ 121	☒	N°15a, 25 c. bleu laiteux, oblitéré PC sur LAC avec càd type 15 de Pradelles (41) du 30 avril 1854, TB (photo page 7) .....	600	240
■ 122	*	<b>N°16, 40 c. jaune-orange, petit bord de feuille, TB (photo 1<sup>ère</sup> de couv.) .....</b>	<b>3 000</b>	<b>1 300</b>
123		N°16, 40 c. jaune-orange, paire horizontale oblitérée Ancre en bleu sur devant de lettre avec càd du paquebot Hydaspes du 20 novembre 1861, TB .....	-	50
124		N°16, oblitéré Losange Ambulant sur LSC et N°13A, oblitéré PC sur LAC, les deux, TB .....	-	45
125	☒	N°16, Paire horizontale oblitérée PC sur LSC et N°13A, Paire horizontale oblitérée PC sur LAC, les deux, superbe .....	-	50
126	☒	N°16, 40 c. jaune-orange, très grandes marges, oblitéré PC sur lettre (incomplète) avec càd type 15 de Rouen du 2 juin 1855, superbe .....	-	40
127	☒	N°16, oblitéré Ambulant sur LAC et N°13A (paire horizontale) oblitérée Ambulant sur LAC, les deux, TB .....	-	40
128	☒	N°16, bord de feuille, oblitéré Ambulant sur LAC et N°14B, grand bord de feuille, oblitéré Etoile sur LAC, les deux, superbe .....	-	40
129	☒	N°16, 40 c. jaune-orange, paire horizontale oblitérée PC 3019 sur LSC avec càd de St Chamond (84) du 25 octobre 1855, superbe .....	-	35
130	☒	N°16, 40 c. jaune-orange, oblitéré Losange LM2° sur LAC avec càd "MARSEILLE A LYON/M" du 5 mars 1861 pour Londres, superbe .....	-	30
131	☒	N°16a, 40 c. orange vif, deux ex. dont un avec variété d'impression, oblitéré Losange Ambulant sur LAC avec càd "MARSEILLE A LYON 2°" du 22 mars 1861 pour Londres, TB .....	-	40



132

133



135

136

■ 132	☒	N°17A et 16a, oblitérés PC sur LAC pour le Pérou, TB .....	-	180
■ 133	☒	N°17A, 80 c. carmin foncé, oblitéré Losange J sur LAC avec càd du 11 juillet 1856 pour Londres, superbe .....	200	100
134	☒	N°17A, 80 c. carmin foncé, oblitéré PC 302 sur LAC avec càd type 15 de Beaucaire (29) du 15 janvier 1855, superbe.....	200	60
■ 135	☒	N°17Aa, 80 c. carmin clair, oblitéré PC sur LSC avec càd type 15 de St Etienne du 29 novembre 1853, TB.....	-	80
■ 136	☒	N°17Ac, 80 c. carmin foncé sur paille, oblitéré PC 2071 sur LAC avec càd type 15 de Montbrison (84) du 8 septembre 1855, TB.....	-	80
■ 137		N°17Ad, 80 c. vermillonné, oblitéré PC 1661, TB .....	600	200
■ 138		N°18, 1 f. carmin, oblitéré rouleau de Gros points, TB.....	3 500	1 100
■ 139		N°18, 1 f. carmin, oblitéré rouleau de Gros points, TB.....	3 500	1 000
■ 140		N°18, 1 f. carmin, oblitéré rouleau de Gros points, TB.....	3 500	900
■ 141		N°18, 1 f. carmin, oblitéré PC, TB.....	3 250	800
■ 142		N°18, 1 f. carmin, belle nuance, oblitéré Losange DS2, filet entamé à droite, bel aspect .....	3 250	350
■ 143		N°18, 1 f. carmin, oblitéré PC, réparé, belle présentation .....	3 250	250
■ 144		<b>N°18a, 1 f. carmin foncé, oblitéré PC 3053, TB (photo 4<sup>ème</sup> de couverture) .....</b>	<b>4 500</b>	<b>1 400</b>
■ 145	*	N°18d, 1 f. carmin, réimpression de 1862, TB.....	2 000	550
146	☒	<b>Oblitérations de Paris</b> Sélection de 5 lettres et 1 devant, TB .....	-	65
■ 147	*	<b>EMPIRE DENTELE 1862</b> N°19, 1 c. olive, bloc de 4, TB .....	1 000	280
■ 148	*	N°19, 1 c. olive, TB .....	230	90
■ 149	*	N°19, 1 c. olive, TB .....	230	90
■ 150	**	N°19b, 1 c. mordoré, grand format, superbe .....	450	150
■ 151	**	N°19c, 1 c. mordoré, non-dentelé, infime pli de gomme sinon superbe .....	550	200
■ 152	(*)	N°19c, 1 c. mordoré, non-dentelé, superbe .....	550	150
■ 153	*	N°20, 5 c. vert, TB.....	315	100
154	☒	N°20, 5 c. vert, collé sur Dépêche réponse, non-utilisée, rousseur, B.....	-	30

Lot N°			Cote	Départ
■ 155	**	N°20a, 5 c. vert foncé, bloc de 4, deux timbres *, TB ..... (cote des timbres)	1 260	400
■ 156	*	N°21, 10 c. bistre, TB .....	2 000	400
157		N°21, 10 c. bistre, càd bleu du paquebot Phase, B/TB .....	-	60
158		N°21, 10 c. bistre, oblitéré Ancre, TB.....	-	15
159		N°21 et 23, Les 2 valeurs oblitérées Ancre sur petit fragment, TB.....	-	15
160	☒	N°21, 10 c. bistre, deux ex. oblitérés Etoile évidée sur enveloppe avec càd "PARIS/PL. DE LA MADELEINE" du 3 avril 1864, TB.....	-	30
161	☒	N°21, 10 c. bistre, paire horizontale oblitérée GC 1620 sur LAC avec càd de Ganges du 25 juin 1864, superbe.....	-	15
162		N°22, 20 c. bleu, non-dentelé à droite, bord de feuille, oblitéré Etoile, petites rousseurs, B.....	-	30
163		N°22, 20 c. bleu, bloc de 4 oblitéré GC 1896, TB.....	100	30



164



167



166



165

■ 164	☒	N°22, 20 c. bleu, oblitéré Etoile rouge sur enveloppe avec càd rouge "CAMP DE CHALONS/QUART. IMP." du 12 août 1867, TB .....	-	2 300
■ 165	☒	N°22, 20 c. bleu, oblitéré GC 98 sur enveloppe décorée avec càd type 15 d'Anet du 1er janvier 1866, TB .....	-	500
■ 166	☒	N°22, 20 c. bleu, oblitéré sur LAC de Carouge (Suisse) avec càd rouge "SUISSE AMB.M.-CENIS" du 17 mars 1864, taxée, TB.....	-	150
■ 167	☒	N°22, 20 c. bleu, paire horizontale, oblitérée FRANCIA/VIA DI MARE sur LSC (nom du destinataire découpé) pour Livourne, TB.....	-	100
■ 168		N°23, 40 c. orange, deux exemplaires oblitérés de la griffe rouge encadrée "PIRSOAFI/POSTALI FRANCESI", TB (rare) .....	-	300
169		N°23, 40 c. orange, oblitéré de la griffe VIA/DI MARE, TB .....	-	60
170		N°23, 40 c. orange, oblitéré càd italien du 28 janvier 1864, TB .....	-	60
171		N°23, 40 c. orange, oblitéré de la griffe "FRANCIA/VIA DI MARE" sur petit fragment, TB .....	-	35
172		N°23, 40 c. orange, avec cachet espagnol sur petit fragment, TB .....	60	25
173	☒	N°23 et 22, oblitérés GC sur petite enveloppe chargée avec càd type 15 de Toulouse du 23 décembre 1864, TB .....	-	30
■ 174	*	N°24, 80 c. rose, TB .....	1 800	400
175	☒	N°24 et 24a, oblitérés sur 2 lettres, TB.....	-	50
176	☒	Lot N°21 sur 3 lettres et N°24 sur 1 lettre, TB.....	-	40
177	**	EMPIRE LAURE 1863-1870 N°25, 1 c. bronze, superbe .....	70	30
178	*	N°25 et 26, Les 2 valeurs, TB .....	255	90
179		N°25, 27, 37, oblitérés GC 2451 sur grande partie de lettre avec càd type 17 de Montereau du 18 septembre 1871, TB.....	-	50

Lot N°		Cote	Départ
180	N°25, 1 c. bronze, bande horizontale de 5, oblitérée GC 1381, un timbre avec pli sinon TB ..... (cote Cérés)	160	40
181	N°25, 1 c. bronze, bande horizontale de 4, oblitérée GC, TB ..... (cote Cérés)	100	30
182	N°25, 1 c. bronze, paire horizontale avec annulation typographique sur petit fragment, TB.....	-	25
183	* N°26, 2 c. rouge-brun, TB.....	185	60
184	* N°26, 2 c. rouge-brun, TB.....	185	60
■ 185	* N°26a, 2 c. rouge-brun foncé, TB.....	200	75
■ 186	* N°27, 4 c. gris, TB.....	325	130
■ 187	☒ N°27 (x2) et 51, oblitérés càd type 24 de la Garnache (79) du 3 janvier 1873 sur petite enveloppe de deuil, superbe .....	-	400
■ 188	* N°27a, 4 c. gris jaunâtre, TB .....	350	100
■ 189	* N°28B, 10 c. bistre, type II, TB .....	360	100
■ 190	** N°29B, 20 c. bleu, type II, bloc de 4 bord de feuille, deux timbres *, superbe.....	1 350	350
191	* N°29B, 20 c. bleu, type II, petite variété de dentelure, TB.....	270	60
192	N°29B, 20 c. bleu, type II, sans dentelure sur la partie supérieure, oblitéré càd sur petit fragment, pli sinon TB .....	-	15
193	☒ N°29B, 20 c. bleu, type II, deux paires horizontales oblitérées GC sur LAC avec càd type 15 de Poissons (50) du 24 février 1869, TB.....	-	30
194	N°29Bb, 20 c. bleu, type II, variété "à la corne" tenant à normal, oblitéré GC 1818, TB .....	-	50
■ 195	* N°30a, 30 c. brun clair, superbe.....	1 000	400
■ 196	* N°30a, 30 c. brun clair, très frais, TB .....	1 000	300
197	☒ N°32, 80 c. rose, oblitéré GC 2240/E sur LAC avec càd de Marseille du 25 mai 1868, TB.....	-	30
■ 198	* N°32b, 80 c. rose, réimpression Rothschild, TB.....	625	180
■ 199	* <b>N°33, 5 f. violet-gris, bord de feuille, TB .....</b>	<b>8 250</b>	<b>2 900</b>
■ 200	N°33, 5 f. violet-gris, oblitéré GC 2656, TB .....	1 100	500
■ 201	N°33, 5 f. violet-gris, oblitéré Gros points, léger aminci sinon TB.....	1 450	120
■ 202	N°33b, 5 f. violet-gris, "5 et F en bleu", oblitéré Etoile 22, TB .....	1 350	500
■ 203	* <b>EMPIRE 1871</b> N°34, 10 sur 10 c. bistre, non-émis, TB .....	2 500	900
204	☒ N°35, 5 c. vert pâle sur bleu et N°27, oblitérés càd type 17 de Dôle du Jura du 29 mars 1872 sur imprimé complet avec sa bande, TB.....	-	50
■ 205	* <b>SIEGE DE PARIS 1870</b> N°36, 10 c. bistre-jaune, TB .....	900	320
■ 206	* N°36, 10 c. bistre-jaune, TB.....	900	230
207	N°36, 37, 38, Les 3 valeurs en paires horizontales oblitérées, superbe .....	202	65
208	N°36, 10 c. bistre-jaune, oblitéré Etoile, superbe.....	85	35



211



212

209

210

■ 209	☒ N°36, 10 c. bistre-jaune, oblitéré Etoile 39 sur LSC avec càd du 21 juillet 1871, superbe.....	220	90
■ 210	☒ N°36, 10 c. bistre-jaune, oblitéré Etoile 35 sur LAC, superbe.....	220	80
■ 211	☒ N°36, 10 c. bistre-jaune, deux ex. oblitérés Etoile 2 sur LSC du 16 août 1871, TB .....	-	70
■ 212	☒ N°36, 10 c. bistre-jaune, paire horizontale oblitérée GC sur LAC avec càd type 16 de Grasse du 22 août 1871, TB .....	-	70
■ 213	* N°36c, 10 c. bistre-jaune, réimpression Granet, TB.....	450	180
■ 214	* N°37, 20 c. bleu, TB.....	365	125
■ 215	* N°37, 20 c. bleu, très bon centrage, forte charnière, TB .....	365	110
■ 216	☒ <b>N°37, 20 c. bleu, avec surcharge manuscrite 25, oblitéré GC 1482 sur enveloppe avec càd type 16 de Fere-Champenoise (49) du 31 août 1871, veille du changement de tarif, TB (rare) (photo 4<sup>ème</sup> de couverture) .....</b>	-	<b>3 000</b>
■ 217	* N°37f, 20 c. bleu clair, réimpression Granet, petit coin de feuille, superbe .....	500	200
■ 218	* N°38, 40 c. orange, TB.....	725	300
■ 219	* N°38, 40 c. orange, TB.....	725	250
■ 220	N°38, 40 c. orange, oblitéré "6" espagnol, dents courtes sinon TB (rare) .....	-	200
221	N°38, 40 c. orange, avec càd rouge des imprimés et avec càd espagnol, les 2 timbres, TB .....	100	40

Lot N°		Cote	Départ
222	N°38d, 40 c. orange, "4 retouchés", oblitéré càd, TB.....	200	50
223	☒ N°38d, 40 c. orange, "4 retouchés" et N°30, oblitérés GC 3167 sur LSC avec càd type 17 de La Roche-sur-Foron (89) du 18 février 1872, TB.....	-	35
224	☒ <b>Tentative d'entrée</b> LAC affranchi avec le N°29B (pli), oblitéré GC, càd de Boulogne sur Mer du 21 octobre 1870, sans arrivée, TB.....	-	40



225



226



227



228



231



229



230

- 225 ☒ **BALLONS MONTES L'Armand-Barbès** LAC affranchie par le N°29B, 20 c. bleu, type II, oblitéré Etoile 24, càd du 2 octobre 1870, arrivée à Bordeaux le 16 octobre 1870, TB..... - 140
- 226 ☒ L'Armand-Barbès LAC affranchie par le N°29B, 20 c. bleu, type II (déf.), oblitéré Etoile 37, càd du 4 octobre 1870 et cachet de transit Bordeaux à Irun du 18 octobre 1870, pour Nay, TB ..... - 140
- 227 ☒ L'Armand-Barbès LAC affranchie par le N°29B, 20 c. bleu, type II, oblitéré Etoile 20, càd du 30 septembre 1870, arrivée à Dange le 16 octobre 1870, TB..... - 125
- 228 ☒ LAC affranchie par le N°29B, 20 c. bleu, type II, oblitéré Etoile 4, càd du 4 octobre 1870, arrivée à Bordeaux (illisible), B/TB ..... - 125
- 229 ☒ LAC affranchie par le N°29B, 20 c. bleu, type II, oblitéré Etoile 3, càd du 11 octobre 1870, pour St Sylvain et réexpédiée avec arrivée à Luc-sur-Mer, le 16 octobre 1870, TB ..... - 150

■ 230 ☒ **Le Fulton** LAC affranchie par le N°29B, 20 c. bleu, type II, oblitéré Losange A.R.A.M., càd du 1er novembre 1870 et arrivée le 4 novembre 1870, TB..... - 1 500

- 231 ☒ **Le Général-Uhrich** Enveloppe affranchie par le N°37, 20 c. bleu, oblitéré Etoile 12, càd "PARIS-Bd BEAUMARCHAIS" du 16 novembre 1870 et arrivée au Mans le 23 novembre 1870, TB - 150

- 232 **BORDEAUX 1870-1871** N°39A, 1 c. olive, report 1, oblitéré càd, TB ..... 200 80
- 233 \*\* N°39Aa, 1 c. olive, report 1, 2ème état, superbe..... 220 110
- 234 \* N°39Aa, 1 c. olive, report 1, 2ème état, impression usée, TB..... 220 90
- 235 \* N°39Aa, 1 c. olive, report 1, 2ème état, TB..... 220 90
- 236 \* N°39Aa, 1 c. olive, report 1, 2ème état, impression usée, TB..... 220 80
- 237 \* N°39Ab, 1 c. olive très foncé, 2ème état, bloc de 4 bord de feuille, TB ..... (cote des timbres) 1 320 500
- 238 ☒ N°39Ab, 1 c. olive foncé, report 1 et N°26 (x2), 37, oblitéré GC 3128 sur enveloppe, B/TB (ph. p. 12) - 150
- 239 \* N°39B, 1 c. olive, report 2, TB ..... 185 70
- 240 \* N°39B, 1 c. olive, report 2, TB ..... 185 70
- 241 \* N°39B, 1 c. olive, report 2, superbe..... 185 70
- 242 \* N°39C, 1 c. olive, report 3, bloc de 4, TB ..... 800 300
- 243 N°39C, 1 c. olive, report 3, oblitéré càd type 15, TB ..... 160 65
- 244 N°39Ca, 1 c. olive clair, report 3, 2ème état, oblitéré GC, superbe ..... 190 80
- 245 \* N°39Cb, 1 c. olive foncé, report 3, TB ..... 230 80
- 246 \* N°39Cc, 1 c. olive-bronze, report 3, TB..... 300 140
- 247 \* N°40B, 2 c. brun-rouge, report 2, TB..... 350 130
- 248 N°40B, 2 c. brun-rouge, report 2, oblitéré càd, TB..... 325 120
- 249 N°40B, 2 c. brun-rouge, report 2, oblitéré càd type 17 de Mayenne du 22 mars 1871, TB..... 325 100
- 250 N°40B et 41B, Les 2 valeurs oblitérées càd, légers clairs sinon TB..... 650 60
- 251 \* N°40Ba, 2 c. rouge-brique, report 2, bas de feuille, superbe ..... 1 300 600
- 252 \* N°40Ba, 2 c. rouge-brique, report 2, TB ..... 1 300 400
- 253 (\*) N°40Bb, 2 c. marron, report 2, superbe..... 1 800 600
- 254 \* N°41B, 4 c. gris, report 2, TB ..... 400 180
- 255 \* N°41B, 4 c. gris, report 2, superbe ..... 400 160
- 256 N°41B, 4 c. gris, report 2, oblitéré càd, TB ..... 325 80
- 257 N°41B, 4 c. gris, report 2, oblitéré GC, marge inférieure au filet sinon TB..... 325 50
- 258 N°41B, 4 c. gris, report 2, oblitéré GC, pli sinon superbe ..... 325 35



238

285



289



276



294

259		N°41B, 4 c. gris, report 2, oblitéré GC, aminci sinon TB .....	325	30
■ 260	*	N°41Bb, 4 c. gris-lilas, report 2, bord de feuille, pièce superbe .....	600	400
■ 261	*	N°41Bc, 4 c. gris-noir, report 2, superbe .....	3 250	1 200
■ 262	*	N°41e (Cérés), 4 c. gris foncé, report 2, petit coin de feuille, charnière forte sinon TB .. (cote Cérés)	700	200
■ 263	*	N°42B, 5 c. vert-jaune, report 2, TB.....	350	150
■ 264		N°42B, 5 c. vert-jaune, report 2, bord de feuille, oblitéré GC 2403, pièce superbe .....	-	180
265		N°42B, 5 c. vert-jaune, report 2, oblitéré pcàd, TB .....	200	65
266		N°42B, 5 c. vert-jaune, report 2, oblitéré GC 2046, pli sinon bel aspect .....	200	30
267		N°42B, 5 c. vert-jaune, report 2, oblitéré GC 2660, touché, B .....	200	30
■ 268	*	N°42Ba, 5 c. vert-jaune foncé, report 2, superbe.....	450	180
■ 269	*	N°43A, 10 c. bistre, report 1, TB.....	1 100	450
■ 270	(*)	N°43A, 10 c. bistre, report 1, superbe .....	450	250
■ 271		N°43A, 10 c. bistre, report 1, oblitéré GC 237, pièce superbe .....	-	80
272		N°43A, 10 c. bistre, report 1, bord de feuille, oblitéré pcàd, superbe .....	80	40
273		N°43A, 10 c. bistre, report 1, oblitéré Losange ML2°, pièce superbe .....	80	35
274		N°43A, 10 c. bistre, report 1, oblitéré GC 3174, superbe .....	80	30
275		N°43A, 10 c. bistre, report 1, oblitéré GC, TB .....	80	30
■ 276	☒	N°43A et 45B, oblitérés GC 2145 sur LAC avec càd type 24 de Lyon du 31 mars 1871 pour la Suisse, TB	-	150
277	☒	N°43A, 10 c. bistre, report 1, deux ex. dont un l. d., oblitérés GC sur LAC avec càd type 17 de Roubaix du 26 mai 1871, B/TB .....	250	50
278	☒	N°43A, 10 c. bistre, report 1, oblitéré GC 1107 sur LAC avec càd type 17 de Condom du 18 juillet 1871, B/TB .....	250	50
■ 279		N°43Ab, 10 c. bistre verdâtre clair, report 1, bande horizontale de 3 (un timbre au filet), oblitérée GC 2046, TB .....	2 650	400
■ 280		N°43Ab, 10 c. bistre verdâtre, report 1, oblitéré GC 2418, TB .....	700	200
■ 281	*	N°43B, 10 c. bistre-jaune, report 2, petit bord de feuille, superbe .....	-	600
■ 282		N°44A, 20 c. bleu, type I, report 1, oblitéré GC sur petit fragment, superbe .....	700	250
■ 283		N°44A, 20 c. bleu, type I, report 1, oblitéré GC, touché sur 2 côtés, B .....	700	60
■ 284		N°44A, 20 c. bleu, type I, report 1, oblitéré GC, touché sur 2 côtés, B .....	700	60
■ 285	☒	N°44A, 20 c. bleu, type I, report 1, coin de feuille, oblitéré GC sur LAC avec càd type 17 de Toulouse du 9 janvier 1871, TB .....	1 000	500
■ 286		N°44B, 20 c. bleu, type I, report 2, oblitéré GC, TB .....	800	180
■ 287		N°44B, 20 c. bleu, type I, report 2, oblitéré GC 2084, touché sur 2 côtés, B.....	800	70
288	☒	N°45A et 45Aa, Les 2 valeurs oblitérées sur 2 LAC, superbe .....	-	50
■ 289	☒	N°45Ac, 20 c. bleu, type II, report 1, impression fine, oblitéré GC 2240 sur LAC avec càd type 18 "MARSEILLE/PLACE CENTRALE" du 12 janvier 1871, TB .....	650	120
290	☒	N°45B, Deux lettres avec des nuances différentes et N°45C sur lettre, les trois, TB .....	-	60
291		N°45Ca, 20 c. bleu foncé, type II, report 3, oblitéré GC 772, superbe .....	120	40
292	☒	N°45Ca sur LSC et 45C sur LAC, les deux, TB .....	-	50
293		N°46A, 20 c. bleu, type III, report 1, retouche en bas à gauche, oblitéré Losange IB sur petit fragment, TB .....	-	50
■ 294	☒	N°46Ac, 20 c. gris-bleu, type III, report 1, oblitéré GC sur LAC avec càd type 17 de Firminy (84) du 3 février 1871, TB.....	-	80
295		N°46B et 46Ba, 20 centimes, type III, nuance normal et foncée, les 2 oblitérés GC, superbe.....	95	45

296	N°46B, 20 c. bleu, type III, report 2, oblitéré càd de la gare de Nîmes, TB.....	-	30
■ 297	* N°47, 30 c. brun, TB.....	475	200
■ 298	N°47, 30 c. brun, oblitéré PC, TB.....	340	90



299



309

■ 299	☒ N°47, 30 c. brun, oblitéré GC sur LAC avec càd type 17 de Lille du 5 juillet 1871, pour la Belgique, TB....	400	120
■ 300	N°47b, 30 c. brun-noir, oblitéré GC 549, TB.....	1 100	400
■ 301	(*) N°47c, 30 c. brun verdâtre, impression fine, variété "R relié au cadre", TB (rare).....	3 200	650
■ 302	N°47d, 30 c. brun foncé, oblitéré GC 2046, superbe.....	350	150
■ 303	N°47e, 30 c. brun, "R relié au cadre", oblitéré GC 2240, superbe.....	500	180
■ 304	* N°48, 40 c. orange, superbe.....	600	400
■ 305	N°48, 40 c. orange, oblitéré GC 1307, superbe.....	130	60
■ 306	N°48, 40 c. orange, oblitéré GC, TB.....	130	50
■ 307	N°48, 40 c. orange, oblitéré Losange ML2°, TB.....	130	45
■ 308	N°48, 40 c. orange, oblitéré GC, TB.....	130	40
■ 309	☒ N°48, 40 c. orange, oblitéré GC 2145A sur LAC avec càd type 18 de Lyon-Les-Terreaux du 27 janvier 1872, TB.....	280	60
■ 310	☒ N°48, 40 c. orange, oblitéré GC sur LAC avec càd type 17 d'Elbeuf du 31 mai 1871, TB.....	280	50
■ 311	N°48d, 40 c. rouge sang, nuance tirant sur le foncé, oblitéré GC, superbe.....	900	450
■ 312	N°48d, 40 c. rouge sang clair, oblitéré GC, B/TB.....	900	150
■ 313	N°48e, 40 c. rouge sang foncé, oblitéré Ancre, TB.....	2 200	750
■ 314	* N°49, 80 c. rose, superbe.....	700	400
■ 315	* N°49, 80 c. rose, superbe.....	700	350
■ 316	N°49, 80 c. rose, oblitéré GC, superbe.....	320	130
■ 317	N°49, 80 c. rose, oblitéré GC, TB.....	320	80
■ 318	* N°49a, 80 c. rose pâle, superbe.....	650	300
■ 319	N°49a, 80 c. rose pâle, oblitéré GC, TB.....	320	110
■ 320	N°49a, 80 c. rose pâle, oblitéré GC, TB.....	320	100
■ 321	* N°49b, 80 c. rose vif, TB.....	1 000	400



322



323

■ 322	(*) Essai en noir N°46B, 20 centimes, type III, report 2, bloc de 9 coin de feuille, superbe.....	-	1 800
■ 323	☒ Faux de Marseille 20 c. bleu, type III, oblitéré GC 2240 sur LAC avec càd du 17 mars 1871, avec càd d'arrivée à Ganger le 18 mars, TB.....	-	3 000
■ 324	Lot entre le N°39 et 48, 15 valeurs oblitérées, B/TB.....	2 000	300
■ 325	* CERES DENTELE 1871-1875 N°50 et 51, Les 2 valeurs, TB.....	300	75
■ 326	* N°50, 1 c. vert-olive, TB.....	100	35
■ 327	N°50/60A, 60C, Les 12 valeurs oblitérées, TB.....	152	50

Lot N°			Cote	Départ
328	☒	N°50 et 51, oblitérés càd type 17 de Bourges du 1er août 1874 sur bande d'imprimé, superbe .....	-	50
■ 329	*	N°51, 2 c. rouge-brun, TB.....	200	60
■ 330	*	N°51, 2 c. rouge-brun, TB.....	200	60
331	☒	N°51, 2 c. rouge-brun, oblitéré càd type 17 de Limoges du 30 mars 1876 sur imprimé sans sa bande, TB.....	-	25
■ 332	*	N°51a, 2 c. rouge-brun foncé, TB.....	210	70
■ 333	*	N°51c, 2 c. rouge-brun, non-dentelé, bord de feuille, TB .....	450	150
■ 334	*	N°52, 4 c. gris, TB.....	450	140
■ 335	*	N°52, 4 c. gris, TB.....	450	100
■ 336		N°52, 4 c. gris, bande horizontale de 3 oblitérée càd type 17 de Saintes du 21 juin 1875, petite rousseur sur un timbre sinon frappe superbe .....	200	70
■ 337	*	N°53, 5 c. vert-jaune sur azuré, TB.....	285	90
338		N°53, Paire horizontale oblitérée càd type 16, N°53a, Paire horizontale oblitérée GC 259, TB .....	-	20



339



356

■ 339	☒	N°53, 5 c. vert-jaune sur azuré, unité et paire verticale oblitérées du bureau de Passe 1307 du 2 février 1876 sur carte postale, TB.....	-	250
■ 340	*	N°53a, 5 c. vert sur blanc, TB .....	300	100
341		N°53a, 5 c. vert sur blanc, bande horizontale de 6, oblitérée càd type 18 de Paris/Malesherbes du 5 février 1874, deux timbres déf. sinon TB.....	-	30
342	☒	N°53a et 54a, oblitérés càd type 17 "PARIS/(60)" du 12 juillet 1876 sur LAC, superbe.....	-	30
■ 343	*	N°53c, 5 c. vert-jaune sur azuré, trait sous le cadre, paire horizontale oblitérée GC 1638, TB.....	260	80
■ 344	*	N°55a, 15 c. bistre-jaune, TB .....	675	200
■ 345	*	N°56, 30 c. brun, TB.....	1 000	250
■ 346	*	N°56 (aminci) et 60A, avec oblitérations anglaises, TB .....	-	90
■ 347	*	N°56a, 30 c. brun foncé, TB .....	1 100	250
■ 348	*	N°56b, 30 c. brun, non-dentelé, TB.....	700	200
■ 349	*	N°57, 80 c. rose, TB .....	1 000	350
■ 350	*	N°58, 10 c. brun sur rose, TB .....	475	180
■ 351	*	N°58, 10 c. brun sur rose, TB .....	475	150
352	☒	N°58, 10 c. brun sur rose, apposé sur CP neuve, TB .....	-	40
■ 353	*	N°58b, 10 c. brun sur rose, non-dentelé, TB.....	600	200
■ 354	*	N°59, 15 c. bistre, TB .....	600	200
■ 355	*	N°59c, 15 c. bistre, non-dentelé, superbe .....	600	250
■ 356	☒	N°60A, 25 c. bleu, 1er état, oblitéré Losange AS.NA. sur enveloppe avec càd "VERSAILLES/ASSEMBLEE NALE" du 20 décembre 1872, TB.....	-	70
357	☒	N°60A, 25 c. bleu, 1er état, oblitéré GC 4298 sur LAC avec càd type 17 de Vis en Artois du 24 novembre 1873, superbe .....	-	30
358	☒	N°60A, 25 c. bleu, 1er état, avec variété d'impression, oblitéré GC 4298 sur LAC avec càd type 17 de Vis en Artois du 8 mai 1873, TB.....	-	20
359	☒	N°60A, 25 c. bleu, 1er état, oblitéré GC sur LAC avec càd type 17 de Rocquigny (7) .....	-	20
360	☒	N°60B, oblitéré GC en rouge (frappe faible), N°60C, oblitéré GC en bleu, les deux, TB.....	-	50
■ 361	*	N°60C, 25 c. bleu, 3ème état, TB .....	190	70
362	☒	N°60C et 55, oblitérés GC 1620 sur enveloppe avec càd type 17 de Ganges du 20 avril 1875, TB ....	-	30
■ 363	*	<b>Réimpression Granet</b> 25 c. bleu laiteux, TB.....	600	250
364	☒	<b>Sélection</b> N°53 (paire) sur enveloppe, N°58 (bdf) sur LAC, N°60C (bdf) sur LAC, les trois, superbe .....	-	50
■ 365	**	<b>SAGE 1876-1900</b> N°61, 1 c. vert, superbe .....	300	80
■ 366	*	N°61, 1 c. vert, TB.....	200	70
■ 367	*	N°62, 2 c. vert, TB.....	1 800	600
■ 368	*	N°62, 2 c. vert, oblitéré càd, TB.....	310	100
■ 369	*	N°62, 2 c. vert, oblitéré càd type 18, TB.....	310	80
370	*	N°62, 2 c. vert, oblitéré càd, dent courte sinon TB.....	310	50
371	*	N°62, 2 c. vert, oblitéré càd, une dent courte sinon TB.....	310	50
■ 372	*	N°63, 4 c. vert, TB.....	230	90
373	*	N°63, 4 c. vert, oblitéré càd rouge des imprimés, TB .....	90	30
■ 374	*	N°65, 10 c. vert, TB.....	1 200	380
■ 375	*	N°67, 20 c. brun-lilas, TB .....	825	220
■ 376	*	N°70, 40 c. rouge-orange, TB.....	800	250
■ 377	*	N°71, 75 c. carmin, TB .....	1 400	450

Lot N°			Cote	Départ
■ 378	*	N°71a, 75 c. carmin, non-dentelé, bord de feuille, TB.....	700	180
■ 379	**	N°75, 5 c. vert, piquage à cheval en bloc de 4, superbe .....	-	240
■ 380	**	N°75, 5 c. vert, piquage à cheval, avec interpanneau, superbe .....	-	60
381	*	N°75, 5 c. vert, paire millésime 8, centrage courant sinon TB.....	90	20
382	☒	N°75, 77, 78 (bande horizontale de 3, oblitérés càd type 18 de Clamecy du 8 mars 1877 sur enveloppe chargée avec au verso càd de passe de Nevers, superbe.....	-	50
383	☒	N°75 et 92, oblitérés càd de Lyon Les Terreaux du 21 janvier 1881 sur enveloppe recommandée, TB .....	-	40
384	*	N°75c, 76a, 78d, Réimpressions Granet, les 3 valeurs, TB .....	245	80
■ 385	*	N°76 et 77, oblitéré càd type 17 de Rochefort-sur-Mer sur grand fragment, TB .....	282	120
■ 386	*	N°76, 10 c. vert, oblitéré pcàd, TB .....	280	70
387	*	N°76, 10 c. vert, oblitéré càd, léger pli sinon TB.....	280	40
■ 388	*	N°77, 15 c. gris, TB.....	900	200
■ 389	*	N°78c, 25 c. outremer, non-dentelé, TB.....	350	100
■ 390	*	N°79, 25 c. bleu, TB.....	675	150
391	*	N°80, 30 c. brun-jaune, TB .....	130	40
■ 392	*	N°80b, 30 c. brun-jaune, non-dentelé, coin de feuille, superbe.....	600	280
■ 393	*	N°81, 75 c. rose, TB .....	2 500	700
■ 394	*	N°81, 75 c. rose, TB .....	2 500	600
395	*	N°82, 1 f. olive clair, TB .....	225	60
■ 396	**	N°85, 2 c. brun-rouge, piquage à cheval, bloc de 8, un timbre *, superbe .....	-	300
397	(*)	N°85d, 86b, Réimpressions Granet, les 2 valeurs, TB.....	170	60
398	*	N°86, 3 c. bistre sur jaune, oblitéré càd rouge des imprimés, TB.....	70	25
■ 399	*	N°86a, 3 c. bistre sur jaune, non-dentelé, coin de feuille, superbe .....	300	140
400		Oblitérations N°87, càd noir des Journaux, N°88, OR dans un cercle, càd noir des journaux, càd rouge des journaux, càd bleu, les 5 valeurs, TB .....	-	25
401	**	N°90, 15 c. bleu, superbe .....	75	25
402	☒	N°90, 15 c. bleu, paire et unité, N°75 (x3), oblitérés càd de Ganges du 19 novembre 1878 sur enveloppe chargée, TB.....	-	40
403	☒	N°90, 15 c. bleu, nuance très foncée, oblitéré càd de Montpellier du 10 février 1882 sur enveloppe, TB .....	-	15
■ 404	*	N°91d, 25 c. noir sur rouge, réimpression Granet, TB.....	700	300
405	(*)	N°91e et 96d, Réimpressions Granet, les 2 valeurs, TB .....	170	60
406	(*)	N°91e, 25 c. noir sur rose, réimpression Granet, superbe .....	90	35
■ 407	**	N°93, 35 c. violet-noir sur jaune, superbe.....	1 200	300
■ 408	*	N°93, 35 c. violet-noir sur jaune, TB .....	800	250
■ 409	*	N°93, 35 c. violet-noir sur jaune, léger manque de gomme, TB .....	800	150
410	☒	N°94, 40 c. rouge-orange, oblitéré càd de Bourg-Argental du 26 décembre 1887 sur enveloppe recommandée, TB .....	-	10
■ 411	*	N°95, 5 f. violet sur lilas, paire millésime 9, forte trace de charnière sinon superbe .....	1 600	550
■ 412	*	N°95, 5 f. violet sur lilas, TB .....	600	200
■ 413	*	N°95a, 5 f. lilas-rose sur lilas pâle, TB.....	850	250
■ 414	*	N°96/99, Les 4 valeurs, TB (photo des N°98 et 99).....	795	180
415	*	N°97b, 25 c. noir sur rose, non-dentelé, superbe.....	200	50
■ 416	*	N°98, 50 c. rose, TB .....	275	80
■ 417	*	N°98, 50 c. rose, paire millésime 7, légère rousseur sur un timbre sinon TB .....	650	160
■ 418	*	N°99, 75 c. violet sur orange, avec interpanneau en bas, TB .....	325	120
419	*	N°102, 103, 105, Les 3 valeurs, TB.....	275	90
420	**	N°103, 10 c. noir sur lilas, bloc de 4 coin de feuille, un timbre *, superbe.....	220	60
421	*	N°103, 10 c. noir sur lilas, TB .....	40	10
■ 422	☒	N°103, 10 c. noir sur lilas, oblitéré sur carte postale avec càd "PARIS EXPOSITION UNIVERSELLE" et cachet rouge "VILLAGE SUISSE/"PARIS" du 19 octobre 1900, TB .....	-	100
■ 423	**	N°103b, 10 c. noir sur lilas, type III tenant au type II, superbe.....	750	275
424	*	N°105, 2 f. bistre sur azuré, TB .....	200	60

## Nos différents services

- Achat
- Estimation
- Expertise
- Succession
- Vente au détail
- Vente sur offres
- Conseil
- Fournitures



Lot N°			Cote	Départ
425	*	N°105, 2 f. bistre sur azuré, TB.....	200	60
■ 426	(*)	<b>Essai sur bristol</b> 5 c. vert-jaune, type I, superbe.....	-	100
■ 427	(*)	Essai sur bristol 10 c. vermillon, type I, superbe.....	-	100
■ 428	(*)	Essai sur bristol 25 c. bleu, type I, superbe.....	-	100
429	☒	<b>Lot</b> de 5 lettres chargées, TB.....	-	75
430	☒	Lot de 5 lettres, TB.....	-	50
431	☒	<b>BUREAUX FRANCAIS A L'ETRANGER Alexandrette</b> N°29B, 20 c. bleu, type II, oblitéré GC 5079 sur LSC avec càd du 13 septembre 1869, B/TB.....	-	35
432	☒	<b>Alexandrie</b> N°13B et 16 (déf.), oblitérés PC 3704 sur enveloppe avec càd du 13 décembre 1859, B.....	-	40
433	☒	Alexandrie N°23, oblitéré GC 5080 et N°31, oblitéré GC 5080, les deux LSC, TB.....	-	60
434	☒	<b>Beyrouth</b> N°21 et 23, oblitérés GC 5082 sur LSC avec càd "BEYROUTH/SYRIE" du 23 novembre 1885, TB.....	-	50



435



440



439



443

■ 435	☒	<b>Samsoun</b> N°23, 40 c. orange, oblitéré GC 5096 sur LSC avec càd "SAMSOUN/TURQUIE D'ASIE" du 12 février 1866 pour Constantinople, TB.....	-	525
■ 436		<b>Shanghai</b> N°33a, 5 f. gris-bleu, oblitéré GC 5104, infime clair sinon superbe.....	-	230
■ 437		Shanghai N°49, 80 c. rose, oblitéré GC 5104, superbe.....	-	180
■ 438		<b>Sulina</b> N°38, 40 c. orange, oblitéré GC 5099 en bleu, TB..... (cote Cérés)	700	250
■ 439	☒	<b>Trébizonde</b> N°21 (l. d.) et 23 (déf.), oblitérés GC 5100 sur LAC avec càd du 17 juin 1865 pour Marseille, TB.....	-	270
■ 440	☒	<b>Tripoli</b> N°23, 40 c. orange, oblitéré GC 5101 sur LSC, TB.....	-	120
■ 441		<b>Yokohama</b> N°21 (x2) et 23, oblitérés GC 5118 sur petit fragment, TB.....	-	100
442		Yokohama N°57, 80 c. rose, oblitéré càd, TB.....	-	40
■ 443	☒	<b>POSTE MARITIME Escadre de la Méditerranée</b> : Enveloppe avec càd "ESCADRE DE LA MEDITERRANEE" du 18 juin 1854, taxée à 25 décimes et enveloppe avec le N°14A (paire horizontale déf.), oblitérée PC avec càd "ESCAD. DE LA MEDITERRANEE" du 15 août 1855, B/TB.....	-	120
444	☒	LAC avec càd "MONTEVIDEO/PAQ. FR. J N°2" du 31 mai 1870, taxe à 10 décimes, pour Marseille, TB.....	-	25
■ 445	(*)	<b>DE 1900 A NOS JOURS</b> N°112, 10 c. rose, non-dentelé en haut et dentelure latérale partielle, TB.....	-	50
■ 446	*	N°112a, 10 c. rose, chiffres très décalés, bloc de 4, TB.....	520	200
447	**	N°113, 20 c. brun-lilas, centrage courant, TB.....	200	45
■ 448	*	N°113a, 20 c. brun-lilas, chiffres très décalés, bloc de 4, TB.....	-	350
■ 449	(*)	N°113e, 20 c. brun-lilas, non-dentelé, haut de feuille, superbe..... (cote sans gomme)	425	150
450	*	N°117, 15 c. orange, paires millésimes 0 et 2, TB.....	75	30
■ 451	*	N°117c, 15 c. orange, non-dentelé, haut de feuille, superbe.....	275	100
452	*	N°119, 120, 121, 123, Mersons, les 4 valeurs bien centrées.....	262	70
453	**	N°119d, 40 c. rouge et bleu, papier GC, superbe.....	75	30
■ 454	**	N°120a, 50 c. brun et gris, non-dentelé, superbe.....	750	300
■ 455	**	N°120d, 50 c. brun et gris, haut de feuille avec manchette GC, superbe.....	450	150
456	**	N°121, 1 f. lie-de-vin et olive, bon centrage, superbe.....	110	35
■ 457	**	N°121a, 1 f. lie-de-vin et olive, non-dentelé, coin de feuille, superbe.....	-	150
■ 458	*	N°121a, 1 f. lie-de-vin et olive, papier GC, non-dentelé, haut de feuille, TB.....	225	100
■ 459	*	N°121b, 1 f. lie-de-vin et olive, centre déplacé, interpanneau, superbe.....	250	80
■ 460	**	N°122, 2 f. violet et jaune, superbe.....	2 350	750
■ 461	*	N°122, 2 f. violet et jaune, très bon centrage, TB.....	950	350

■ 462 \*\* N°123a, 5 f. bleu et olive, bon centrage, superbe..... 425 140



463

■ 463	(*)	N°124/28 et Franchise militaire N°2, Mouchons refouchés, tirage sur bristol avec dentelure figurée, blocs de 4 coin de feuille, les 6 valeurs, superbe ..... (cote Maury)	8 400	3 600
464	*	N°126, 20 c. brun-lilas, TB .....	95	30
465	(*)	N°131b, 20 c. brun-lilas, non-dentelé, superbe.....	130	50
■ 466	**	N°132, 25 c. bleu, bord de feuille, TB.....	225	70
■ 467	**	N°133, 30 c. lilas, pièce superbe .....	550	250
■ 468	**	N°133, 30 c. lilas, superbe.....	550	200
469	*	N°133, 30 c. lilas, très bon centrage, superbe .....	200	60
470	*	N°133, 30 c. lilas, bord de feuille, superbe.....	200	60
471	*	N°135, 10 c. rouge, paires millésimes 6 et 7, N°135a, Paire millésime 6, TB .....	244	60
472	**	N°135f, 10 c. rouge, impression recto-verso, superbe .....	100	35
473	*	N°136, 35 c. violet clair, avec millésime 6, TB.....	170	50
■ 474	(*)	N°136b, 35 c. violet, non-dentelé, superbe .....	500	180
■ 475	☒	N°138, 10 c. rouge, oblitéré à l'arrivée à Rodez le 10 mai 1913 sur enveloppe affranchie par l'Indochine N°45, TB (photo page 18) .....	-	150
476	**	N°142b, 35 c. violet, type II, superbe.....	105	35
477	**	N°145, 2 f. orange et vert-bleu, surchargé Spécimen en bleu, une dent courte sinon TB.....	-	50
■ 478	*	N°145c, 2 f. orange et vert-bleu, "écusson brisé", oblitéré, TB .....	305	90
■ 479	*	N°145f, 2 f. orange et vert-bleu, centre très déplacé, TB.....	225	75
480	*	N°146, Croix-Rouge, paire millésime 4, N°147, Paires millésimes 4 et 5, TB.....	353	100
481	*	N°148, 149, 150, Paires millésimes, les 3 valeurs, TB.....	220	70
■ 482	**	N°152, 35 c. + 25 c. ardoise et violet, Orphelins, bord de feuille, superbe .....	400	170
■ 483	*	N°154, 1 f. + 1 f. carmin, Orphelins, oblitéré, TB.....	440	150
■ 484	*	N°155, 5 f. + 5 f. noir et bleu, Orphelins, très bon centrage, TB.....	2 000	800
■ 485	*	N°155, 5 f. + 5 f. noir et bleu, Orphelins, oblitéré, superbe .....	2 000	800
■ 486	*	N°155, 5 f. + 5 f. noir et bleu, Orphelins, oblitéré, TB .....	2 000	650
■ 487	**	N°156, Infirmière, superbe .....	300	100
■ 488	**	N°161, 50 c. bleu, paire millésime 1, superbe .....	215	75
■ 489	**	N°162/69, 2ème Série Orphelins, les 8 valeurs, superbe (photo du N°169).....	530	200
■ 490	**	N°169, + 1 f. sur 5 f. + 5 f. noir et bleu-gris, Orphelins, superbe.....	350	110
■ 491	**	N°169, + 1 f. sur 5 f. + 5 f. noir et bleu-gris, Orphelins, superbe.....	350	110
■ 492	**	N°169a, + 1 f. sur 5 f. + 5 f. noir et bleu, Orphelins, superbe .....	385	100
493	*	Millésimes : 176 (4), 191 (4), 193 (5), 198 (5), 209 (4), Les 5 paires, TB .....	159	40
494	**	N°181, 1 f.50 bleu, faux pour servir, superbe .....	-	25
■ 495	**	N°182, Congrès philatélique de Bordeaux, superbe .....	925	350
■ 496	**	N°182, Congrès philatélique de Bordeaux, bord de feuille, deux dents courtes sinon TB .....	925	140
■ 497	*	N°182, Congrès philatélique de Bordeaux, très bon centrage, TB .....	575	210
■ 498	*	N°182, Congrès philatélique de Bordeaux, TB .....	575	200
■ 499	*	N°182, Congrès philatélique de Bordeaux, TB .....	575	200
■ 500	**	N°188, 10 c. vert, Phéna, bloc de 4 dont la vignette supérieure est non-dentelée, superbe.....	260	75
■ 501	**	N°188A, 10 c. vert, Minéraline, superbe.....	725	280
■ 502	*	N°188A, 10 c. vert, Minéraline, TB.....	500	180
■ 503	*	N°202b, 75 c. lilas, non-dentelé, TB.....	575	200



475



532



518



531

511

504	**	N°206, 3 f. violet et bleu, superbe.....	60	20
505	*	N°207, 10 f. vert et rouge, très bon centrage, TB.....	145	45
■ 506	*	N°208, 20 f. lilas-rose et vert-bleu, très bon centrage, superbe.....	230	80
507	*	N°216, 5 f. carmin, TB.....	160	50
508	*	N°216, 5 f. carmin, TB.....	160	50
509	*	N°216, 5 f. carmin, oblitéré, TB.....	160	60
510	**	N°240, 3 f. lilas et carmin, superbe.....	170	60
■ 511	**	N°242A, Exposition philatélique de Strasbourg, paire avec intervalle dans le bloc *, superbe.....	1 200	350
■ 512	**	N°242A, Exposition philatélique de Strasbourg, * sur l'intervalle, superbe.....	1 000	250
■ 513	*	N°245a, 1 f.50 outremer, non-dentelé, coin de feuille, superbe.....	1 050	400
514	*	N°249/51, 2ème série de la Caisse d'Amortissement, les 3 valeurs oblitérées, TB.....	85	35
■ 515	**	N°252, 1 f.50 + 8 f.50 bleu, Le Travail, état I, bord de feuille, superbe.....	260	90
■ 516	**	N°252, 1 f.50 + 8 f.50 bleu, Le Travail, état I, bord de feuille, superbe.....	260	80
517	*	N°252, 1 f.50 + 8 f.50 bleu, Le Travail, état I, bord de feuille, TB.....	180	50
■ 518	☒	N°252, 1 f.50 + 8 f.50 bleu, Le Travail, état I, oblitéré càd de Paris du 30 mai 1928 sur lettre recommandée, TB.....	250	70
■ 519	*	N°252a, 1 f.50 + 8 f.50 bleu, Le Travail, état II, TB.....	250	75
■ 520	*	N°252a, 1 f.50 + 8 f.50 bleu, Le Travail, état II, TB.....	250	75
521	*	N°252b, 1 f.50 + 8 f.50 bleu, Le Travail, état III, TB.....	180	60
522	*	N°252b, 1 f.50 + 8 f.50 bleu, Le Travail, état III, bas de feuille avec croix de repère, superbe.....	180	60
■ 523	**	N°252c, 1 f.50 + 8 f.50 bleu-vert, Le Travail, état II, superbe.....	840	300
524	**	N°253/55, 3ème série de la Caisse d'Amortissement, les 3 valeurs, superbe.....	275	100
525	**	N°256, 1 f.50 + 3 f.50 lilas, Sourire de Reims, coin de feuille, superbe.....	160	60
526	**	N°256, 1 f.50 + 3 f.50 lilas, Sourire de Reims, coin de feuille, superbe.....	160	60
527	**	N°256, 1 f.50 + 3 f.50 lilas, Sourire de Reims, coin de feuille, superbe.....	160	60
528	**	N°256, 1 f.50 + 3 f.50 lilas, Sourire de Reims, coin de feuille daté, superbe.....	160	60
529	*	N°256, 1 f. + 3 f.50 lilas, Sourire de Reims, TB.....	100	30
■ 530	*	N°257A, Exposition philatélique du Havre 1929, TB.....	875	300
■ 531	☒	N°257A, Exposition philatélique du havre 1929, oblitéré sur enveloppe de l'exposition, TB.....	-	350
■ 532	☒	N°257A, Exposition philatélique du Havre 1929, oblitéré sur carte de l'exposition, TB.....	-	300
533	*	N°258/61, Monuments, les 4 valeurs, TB.....	228	50
534	**	N°259, 3 f. ardoise, Cathédrale de Reims, type I, superbe.....	135	50
535	**	N°259, 3 f. ardoise, Cathédrale de Reims, type I, bas de feuille, superbe.....	135	50
■ 536	**	N°259a, 3 f. ardoise, Cathédrale de Reims, type II, bas de feuille, superbe.....	350	140
■ 537	**	N°259a, 3 f. ardoise, Cathédrale de Reims, type II, superbe.....	350	140

Lot N°			Cote	Départ
■ 538	**	N°259a, 3 f. ardoise, Cathédrale de Reims, type II, bord de feuille, superbe.....	350	140
539	**	N°260 et 260a, 5 f. brun, Mont Saint Michel, les 2 types, superbe.....	95	30
540	**	N°261, 10 f. bleu, Port de la Rochelle, superbe.....	170	65
541	**	N°261, 10 f. bleu, Port de la Rochelle, superbe.....	170	50
542	*	N°261, 261b, 261c, Port de la Rochelle, les 3 types, TB.....	389	120
■ 543	**	N°261d, 10 f. outremer, Port de la Rochelle, type II, * sur le coin de feuille, superbe.....	475	200
■ 544	**	N°261d, 10 f. outremer, Port de la Rochelle, type II, * sur le bord de feuille, superbe.....	475	150
■ 545	**	N°262, 20 f. chaudron, Pont du Gard, * sur le coin de feuille avec N° de planche, superbe.....	550	220
■ 546	*	N°262, 20 f. chaudron, Pont du Gard, TB.....	325	90
■ 547	**	N°262b 20 f. chaudron clair, Pont du Gard, rivière blanche, superbe..... (cote Maury)	675	200
■ 548	*	N°262b, 262A, 262B, Pont du Gard, les 3 valeurs, TB.....	2 000	500
■ 549	*	N°262b, 20 f. chaudron clair, Pont du Gard, rivière blanche, bord de feuille, TB (Maury 262 IIBc).....	435	120
■ 550	**	N°262A, 20 f. chaudron, Pont du Gard, type I, tirage à plat, superbe.....	575	160
■ 551	*	N°262A, 20 f. chaudron, Pont du Gard, type I, tirage à plat, TB.....	350	100
■ 552	*	N°262A, 20 f. chaudron, Pont du Gard, type I, tirage à plat, TB.....	350	100
■ 553	*	N°262A, 20 f. chaudron, Pont du Gard, type I, tirage à plat, gomme légèrement adhérente sinon TB.....	350	75
554	*	N°262A, 20 f. chaudron, Pont du Gard, type I, tirage à plat, oblitéré, TB.....	45	15
■ 555	*	N°262Aa, 20 f. chaudron clair, type I, dentelure 13 1/2 x 13, TB.....	1 400	400
■ 556	*	N°262Aa, 20 f. chaudron clair, Pont du Gard, type I, tirage à plat, oblitéré, TB.....	385	130
■ 557	*	N°262B, 20 f. chaudron clair, Pont du Gard, type I, tirage à plat, dentelé 11, oblitéré, TB.....	425	120
■ 558	*	N°262B, 20 f. chaudron clair, Pont du Gard, type I, tirage à plat, dentelé 11, oblitéré, TB.....	425	120
■ 559	**	N°263b, 50 c. bleu et rose, variété "ALCERIE" tenant à normal, superbe.....	207	80
560	*	N°269, 1 f.50 + 3 f.50 vert-jaune, superbe.....	175	50
■ 561	**	N°269, 1 f.50 + 3 f.50 vert-jaune, Les Provinces, bloc de 4 haut de feuille, superbe.....	1 400	450
562	**	N°274, 1 f.50 bleu, haut de feuille, superbe.....	110	35
563	*	N°275/77, 5ème série de la Caisse d'Amortissement, les 3 valeurs, TB.....	325	90
564	*	N°275/77, 5ème Série de la Caisse d'Amortissement, les 3 valeurs avec forte charnière sinon TB.....	325	60
■ 565	**	N°276a, +25 c. sur 50 c. violet, sans point sur le i, superbe.....	400	150
■ 566	**	N°277, +50 c. sur 1 f.50 rouge sombre, haut de feuille, superbe.....	235	80
■ 567	**	N°277a, +50 c. sur 1 f.50 rouge sombre, "C au dessus du premier i" tenant à normal, haut de feuille avec *, superbe.....	585	250
568	☒	N°278B, 369, 391, oblitérés càd de Lille du 3 janvier 1939 sur carte postale pour le Natal, réaffranchie au Brésil (réexpédition), TB.....	-	45
569	**	N°279a, 10 c. outremer, type IV, bloc de 4 bord de feuille avec date à gauche, superbe.....	125	50
■ 570	**	N°283, 50 c. rose-rouge, faux de Samoreau, bande horizontale de 4 non-dentelée avec interpanneau, superbe.....	400	120
571	**	N°294, 1 f.50 outremer, Colombe de la Paix, superbe.....	120	40
572	**	N°297, 1 f.50 bleu, Jacques Cartier, superbe.....	190	65
573	**	N°307 et 320, Les 2 valeurs, superbe.....	45	15
574	**	N°308, 50 c. + 2 f. rouge-brique, Art et Pensée, superbe.....	135	40
575	**	N°308, 50 c. + 2 f. rouge-brique, Art et Pensée, superbe.....	135	40
■ 576	**	N°321, 10 f. vert foncé, Traversée de l'Atlantique Sud, coin de feuille avec N° de planche, superbe....	800	250
577	*	N°321, 10 f. vert foncé, Traversée de l'Atlantique Sud, oblitéré, TB.....	150	50
578	(*)	N°354/55, Victoire de Samothrace, gno, TB.....	170	25
579	☒	N°354/55, Victoire de Samothrace, oblitérés sur carte postale, TB.....	-	30



580



587



590

■ 580	☒	N°369, 1 f. rose, oblitéré à Strasbourg, le 23 juillet 1938 sur enveloppe en provenance du Luxembourg affranchie par le PA N°4, TB.....	-	75
581	**	N°385, Pasteur, chiffres blancs, bord de feuille, superbe.....	-	30
■ 582	**	N°392, Carcassonne, bande verticale de 4 dont 3 timbres impression très dépouillée, coin de feuille daté, superbe.....	-	500

Lot N°			Cote	Départ
583	**	N°398, 50 f. outremer, Clément Ader, bas de feuille, superbe.....	180	55
584	**	N°398a, 50 f. outremer, Clément Ader, papier épais, superbe .....	190	60
585	**	Faux de l'Intelligence Service N°1M/11 (sauf 9) Mayer, Les 10 valeurs, superbe .....	490	140
586	**	Faux de l'Intelligence Service N°1M/8 (Mayer), Les 8 valeurs, superbe .....	305	90
■ 587	**	Faux de l'Intelligence Service N°4 (Mayer), 30 c. rouge, feuillet de 20 timbres, superbe (photo page 19).....	550	160
588	**	N°454/57, Oeuvres de Guerre, non-dentelés, le N°455 l. d., le reste superbe .....	340	60
589	**	N°497/98, Secours national, non-dentelés, les 2 valeurs coin de feuille, superbe .....	155	45
■ 590	☒	N°517, 1 f.50 brun, non-dentelé, coin de feuille, oblitéré càd "CHEMAZE/MAYENNE" du 2 avril 1943, TB (photo page 19) .....	-	200
591	**	N°580A, Travail, Famille, Patrie, la bande bords de feuille, superbe .....	155	35
■ 592	(*)	N°600, Tourville, tirage dans la couleur sur feutre, superbe .....	-	100
593	**	N°653/56, Irís, les 4 valeurs non-dentelées, bord de feuille, superbe .....	-	10
■ 594	**	N°654d (Maury), 2 f.40 rose carminé, impression au recto et au verso, non-dentelé, bord de feuille, superbe (rare) .....	-	600
595	**	N°660, 50 c. turquoise, surcharge en bas, bord de feuille, superbe.....	-	10
596	**	N°701A/F, Série non-émise de Londres, les N°701C *, TB .....	825	200
597	**	N°707, 1 f.20 brun, double impression du fond, bord de feuille, superbe .....	85	30
■ 598	**	N°718A, 4 f.50 bleu, piquage à cheval, bloc de 6 bord de feuille, superbe .....	-	200
599	**	N°718A, 4 f.50 bleu, feuille de 100 avec la variété "f manquant" (x14) et "5 manquant" (x2), superbe .....	520	120
600	**	N°721, 6 f. rouge, impression sur raccord dans une bande verticale de 3, superbe ....	140	50
601	**	N°721Aa et 733b, Mèches reliées, à la bretelle, les 2 variétés tenant aux normaux, superbe .....	193	60
602	**	N°726, 10 f. bleu, macule d'impression en bloc de 4 haut de feuille, superbe .....	-	15
603	☒	N°727 et 729, oblitérés du 22 juin 1946 sur enveloppe 1er vol France-Amérique, TB .....	-	25
604	**	N°841, CITEX, bas de feuille, superbe .....	65	20
605	**	N°841b, CITEX, bande de 3 avec marge (* sur la marge), superbe .....	185	50
606	**	N°1024, Locomotive, feuille de 50, superbe.....	130	30
■ 607	**	N°1076/77, Europa 1956, non-dentelés en paires horizontales, superbe (photo du N°1077) .....	1 000	390
608	**	N°1140/41, Croix-Rouge de 1957, les 2 valeurs non-dentelées, bord de feuille, superbe.....	115	35
■ 609	**	N°1162a, Joutes nautiques, variété "FFRANCAISE" tenant à normal, bord de feuille, superbe.....	231	80
■ 610	**	N°1222A (Maury), Perpignan, 1er projet avec l'écusson différent, superbe .....	900	200
■ 611	**	N°1282, Marianne de Cocteau, bande horizontale de 5 dont 4 ex. avec impression dépouillée, bord de feuille, superbe.....	-	100
612	**	N°1321, Les Joueurs de Cartes, chiffres roses tenant à chiffres bleus, superbe .....	-	30
613	**	N°1331b/31Ab, Coq, avec N° rouge au verso, superbe.....	93	20
■ 614	**	N°1331c, Coq avec N° vert au verso dans une bande verticale de 3, superbe .....	265	90
615	**	N°1356/57, Roses, non-dentelés, les 2 valeurs bas de feuille, superbe .....	140	30
616	**	N°1366/67, Croix-Rouge de 1962, non-dentelés, les 2 valeurs bord de feuille, superbe .....	125	40
617	**	N°1400/01, Croix-Rouge de 1963, non-dentelés, les 2 valeurs bord de feuille, superbe .....	155	50
■ 618	(*)	N°1414/17, Bande Philatec, épreuve en noir grand format, TB .....	1 350	350
619	**	N°1433/34, Croix-Rouge de 1964, non-dentelés, les 2 valeurs bord de feuille, superbe .....	125	40
620	**	N°1435/41, Série touristique, non-dentelés, les 7 valeurs bord de feuille, superbe .....	155	40
■ 621	**	N°1480a, Archems, non-dentelé, haut de feuille, superbe .....	200	70
622	**	N°1571a, Armistice, non-dentelé, coin de feuille avec N° de planche, superbe .....	27	10
■ 623	**	N°1585a, La Trinité-sur-Mer, brun-rouge omis dans une bande verticale de 5 avec brun-rouge dégradé, superbe .....	-	70
624	**	N°1585a, La Trinité-sur-Mer, brun-rouge omis, bas de feuille, superbe.....	115	45
625	**	N°1664, 50 c. carmin-rose, impression très dépouillée, bord de feuille, superbe .....	-	30
626	**	N°1722a, J. O. de München, non-dentelé, superbe .....	77	25
■ 627	**	<b>N°1862A, 80 c. rouge, Marianne de Durrens, non-émis, superbe (photo 1<sup>ère</sup> de couverture) .....</b>	-	<b>1 400</b>
628	**	N°1941a, De Gaulle, non-dentelé, superbe .....	77	25
629	**	N°1970c et 1972c, Sabine, gomme tropicale sans phosphore, en feuilles de 100, superbe.....	700	100
■ 630	**	N°2054, Van Gogh, fond orange, bas de feuille, superbe .....	450	150
■ 631	**	N°2461, 2 f.20 rouge, sans phosphore, superbe .....	1 350	600
632	**	N°2605Aa, Bicentenaire de la Déclaration des Droits de l'Homme, bande non-dentelée, superbe..	155	50
■ 633	**	N°3078, Saint Martin, couleurs jaune et vert seules, piquage à cheval, bord de feuille, superbe (Maury 3069b) .....	1 400	350
634	**	N°3084a, TVP rouge, numéro de roulette dans une bande verticale de 5, macule d'impression sur les 5 timbres, superbe .....	-	40
635	**	N°3096, 4 f.50 rose, bloc de 8 bas de feuille avec bande de phosphore à cheval, superbe .....	72	25
636	**	N°3099, 10 f. violet, piquage à cheval, superbe .....	115	30
■ 637	**	<b>N°3461a, Le Baiser de Klimt, valeur faciale et légende omise, superbe .....</b>	<b>5 000</b>	<b>2 000</b>
638	**	N°3531a, Croix-Rouge de 2002, impression dépouillée, superbe .....	-	30
639	**	<b>ANNEES COMPLETEES 1932, Du N°277A au 289, les 19 valeurs.....</b>	332	110
640	**	1936, Du N°309 au 333, les 25 valeurs.....	1 344	440
641	**	1937, Du N°334 au 371, dont BF 3b pour 348/51 .....	1 099	350
642	**	1937, Du N°334 au 371, les 38 valeurs.....	999	300
643	**	1980 à 1984, Les 5 années, du N°2073 au N°2346, les 275 valeurs .....	362	110

Lot N°			Cote	Départ
644	**	1986 à 1989, Les 5 années avec carnets personnages célèbres, Croix-Rouge et journée du timbres	604	150
645	**	1991, du N°2676 au 2735, Service, Carnet.....	130	30
646	**	1994, du N°2854 au 2917, Préo 232/35, Service 112/13, Carnets .....	164	50
■ 647	*	<b>POSTE AERIENNE</b> N°1/2, Salon de Marseille, les 2 valeurs décentrées sinon TB.....	500	100



653



662

648

654

■ 648	☒	N°1/2, Salon de Marseille, les 2 valeurs oblitérées du Salon du 27 juillet 1927 sur lettre recommandée, TB .....	-	200
■ 649	**	N°6b, 1 f.50 outremer vif, superbe .....	805	300
■ 650	**	N°6b, 1 f.50 outremer vif, coin de feuille avec N° de planche, superbe.....	805	300
■ 651	*	N°6b, 1 f.50 outremer vif, TB .....	575	170
■ 652	*	N°6c, 1 f.50 (+ 5 f.) outremer, perforé EIPA30, TB .....	580	180
■ 653	☒	N°6c, 1 f.50 (+ 5 f.) outremer, perforé EIPA30, bloc de 4 oblitéré sur enveloppe de l'exposition, TB ....	1 800	700
■ 654	☒	N°6c, 1 f.50 (+ 5 f.), perforé EIPA30, oblitéré sur carte postale avec timbre belge, TB .....	-	175
655	*	N°8, 10/13, 16/41, Les 31 valeurs, TB.....	690	120
■ 656	*	N°14, 50 f. vert-jaune, bande horizontale de 4, oblitérée, TB .....	1 680	600
■ 657	**	N°15, 50 f. outremer, burelé, bas de feuille, petite paille sinon TB .....	1 500	500
■ 658	**	N°15, 50 f. outremer, burelé, superbe .....	1 500	450
■ 659	*	N°15, 50 f. outremer, burelé, TB .....	800	220
■ 660	*	N°15, 50 f. outremer, burelé, bande verticale de 4 oblitérée, TB .....	1 600	550
■ 661	*	N°15, 50 f. outremer, burelé, oblitéré, TB.....	400	150
■ 662	☒	N°15, 50 f. outremer, burelé, et Poste N°261, 286, 289, 338, oblitérés càd de Reims du 17 décembre 1937 sur enveloppe pour Rio, TB .....	-	250
663	**	N°16/29, Les 14 valeurs, superbe.....	384	100
664	**	N°24/27, Grandes villes, les 4 valeurs, superbe .....	116	35
665	**	N°24/27, Grandes villes, les 4 valeurs non-dentelées, haut de feuille, superbe.....	460	140
666	**	N°29, 1000 f. Paris, superbe .....	165	45
667	**	N°35/37, Prototypes, les 3 valeurs, superbe.....	120	40
668	**	N°44a, Mermoz et St Exupéry, non-dentelé, bord de feuille, superbe .....	140	40
■ 669	**	<b>POSTE AERIENNE MILITAIRE</b> N°3, 1 f.50 brun-rouge, Bâtiment de ligne Richelieu, superbe .....	240	100
670	*	N°3, 1 f.50 brun-rouge, Bâtiment de ligne Richelieu, TB .....	185	65
■ 671	**	N°6/7, Sénégal, Bâtiment de ligne Richelieu, les 2 valeurs, superbe .....	1 415	500
■ 672	☒	<b>Pochette d'allumettes</b> du Bâtiment de ligne Richelieu avec à l'intérieur 6 c. rouge USA avec l'oblitération du Bâtiment, TB.....	-	100
■ 673	**	<b>POSTE NAVALE</b> N°4 (Mayer), 6 c. rouge, Casablanca type I, superbe .....	230	90
■ 674	**	N°5 (Mayer), 6 c. rouge, Casablanca type II, superbe .....	180	60
675	**	N°5 (Mayer), 6 c. rouge, Casablanca type II, superbe .....	180	50
■ 676	**	N°6 (Mayer), 6 c. rouge, Casablanca type III, superbe .....	180	60
■ 677	*	<b>ALSACE-LORRAINE</b> N°3, 4 c. gris-lilas, TB.....	250	80
678	*	N°3, 4 c. gris-lilas, oblitéré, TB .....	135	50
■ 679	*	N°4, 5 c. vert-jaune, TB.....	250	90
■ 680	*	N°5, 10 c. bistre-brun, TB.....	200	70

681	☒	N°5, 10 c. bistre-brun, deux ex. sur LAC de Thann avec taxe-tampon 2 et un ex. sur LAC de Mulhouse, les deux, TB.....	-	70
682	☒	N°5, 10 c. bistre-brun, oblitéré de Falkenberg le 8 juin 1871 sur LAC pour Colmar, TB.....	-	40
■ 683	*	N°5a, 10 c. bistre orange, burelage citron, TB.....	225	80
684	☒	N°5b, Burelage renversé, oblitéré de Mulhouse sur LAC, N°6, oblitéré de Mulhouse sur LAC avec taxe-tampon 2, Enveloppe avec cachet militaire, les trois, TB.....	-	70
685	☒	N°6, 20 c. bleu, oblitéré en bleu de Mulhouse le 3 décembre 1871 sur LAC avec taxe-tampon 25, TB..	-	30
686	☒	N°6a, 20 c. bleu laiteux, oblitéré càd de Mariakirch du 31 janvier 1871 sur LAC taxée à deux décimes, pour Lyon, TB.....	-	60
■ 687	*	N°7, 25 c. brun-noir, TB.....	270	80



■ 688	☒	France N°37, 20 c. bleu, oblitéré PC sur LAC avec càd type 17 de Belfort du 15 février 1872 et Allemagne N°5, annulé par taxe-tampon 20, TB.....	-	200
■ 689	☒	France N°37, 20 c. bleu, oblitéré PC sur LAC avec càd type 17 de Belfort du 16 janvier 1872 et Allemagne N°5, annulé par taxe-tampon 20, TB.....	-	200
■ 690	☒	France N°37, 20 c. bleu, oblitéré PC sur LAC avec càd type 17 de Belfort du 28 janvier 1872 et Allemagne N°5, oblitéré, TB.....	-	180
■ 691	☒	France N°37, 20 c. bleu, oblitéré PC sur LAC avec càd type 17 de Belfort du 25 avril 1872 et Allemagne N°5 ainsi que taxe-tampon 2 annulés au crayon, TB.....	-	150
692	☒	France N°37, 20 c. bleu, oblitéré GC sur LAC avec càd type 17 de Sedan du 11 août 1871, taxe tampon 20 en bleu, TB.....	-	30
693	☒	Lot de 4 lettres de l'émission Lothringen 1940-41.....	-	100



694



695



702

■ 694		<b>BLOCS ET FEUILLETS</b> N°2, Exposition de Strasbourg 1927, oblitéré, TB.....	1 350	450
■ 695	**	N°3, PEXIP 1937, superbe.....	800	280
696	*	N°3, PEXIP 1937, superbe.....	450	180
697	*	N°3, PEXIP 1937, TB.....	450	150
698	*	N°3, PEXIP 1937, TB.....	450	130
699	*	N°3b, PEXIP 1937, avec cachet de l'exposition hors timbres, TB.....	420	150
700	**	N°6b, Philatéc, numéroté, superbe.....	330	90
701	**	N°11b, Déclaration des Droits de l'Homme, tirage en noir non-dentelé, superbe.....	150	50
■ 702	**	N°14b, Albertville'92, non-dentelé, superbe.....	500	175



Violon

703



708

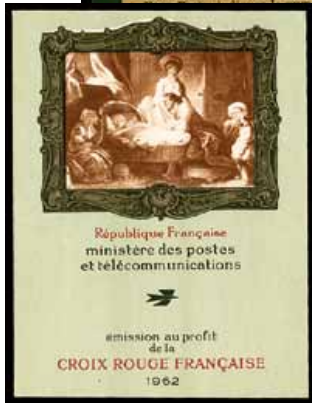

716



710



712



717

703	** BLOCS FEUILLETS NON-DENTELES GOMMES Préoblitérés N°213/23, Instruments de musique, les 11 blocs, superbe (photo du N°223) .....	(cote Maury)	700	150
704	** Préoblitérés N°224/27, Instruments de musique, les 4 blocs, superbe .....	(cote Maury)	240	50
705	** Préoblitérés N°228/31, Instruments de musique, les 4 blocs, superbe .....	(cote Maury)	320	75
706	** Préoblitérés N°232/35, Feuilles d'arbres, les 4 blocs, superbe .....	(cote Maury)	240	60
707	** Préoblitérés N°236/39, Feuilles d'arbres, les 4 blocs, superbe .....	(cote Maury)	220	50
708	** CARNETS N°137-C9, 5 c. vert, 40 timbres, superbe.....		370	180
709	** N°1234-C1 (S-01-60), N°1263-C1 (S-04-60), N°1263-C3 (S-1-61), les 3 valeurs, superbe .....		230	90
710	** N°BC2515a, Bande communication, non-dentelée, superbe .....		275	80
711	** N°2720-C2a, 2 f.50 rouge, absence de prédécoupage, avec date, superbe.....		120	45
712	** N°BC2935a, Journée du timbre 1995, non-dentelé, superbe.....		905	270
713	** N°3419-C2, TVP rouge, bandes de phosphore à cheval, superbe .....		-	30
714	** N°3744-C4, TVP rouge, 2 timbres avec macule d'impression, superbe .....		-	50
715	** Carnets Croix-Rouge N°2005/08, Années 1956 à 1959, les 4 valeurs, superbe.....		268	75
716	** Carnet Croix-Rouge N°2011a, Année 1962, deuxième tirage, superbe.....		925	300
717	** Carnet Croix-Rouge N°2043a, Année 1994, bande non-dentelée, superbe .....		385	115
718	** Cours d'instruction Bords de feuille, deux bandes de 5 avec une couverture sans impression, superbe .		-	50
719	** COLIS POSTAUX N°3, 25 c. brun sur jaune, paire horizontale surchargée SPECIMEN encadré avec un exemplaire surcharge légèrement doublée, superbe (Maury 1b) .....	(cote Maury)	4 400	1 200
720	** N°131, 2 F.35 sur 1 f.65 brun sur jaune, haut de feuille avec *, superbe.....		825	400
721	** N°183/86, Les 4 valeurs, superbe.....		91	30
722	** N°191/99, Solidarité, les 9 valeurs, superbe .....		190	70
723	** N°191/99, Solidarité, les 193*, les 9 valeurs, superbe .....		185	50
724	* N°224A (Maury), Domicile, lie de vin, non-émis, TB .....	(cote Maury)	800	200
725	☒ Alsace-Lorraine 3 récépissés avec différents affranchissements, TB .....		-	50
726	☒ Alsace-Lorraine N°4 (x2), oblitérés de Mulhouse sur récépissé pour la Yougoslavie, TB .....		-	50
727	** Petits Colis N°38A (Maury), 50 f. rouge, non-dentelé, non-émis, bord de feuille, superbe.....		575	150
728	(*) Petits colis Essais N°32af, 33af, 39 (Maury), lithographiés Delrieu en gris-lilas collés sur des petits cartons, TB .....	(cote Maury)	1 275	350
729	* COURS D'INSTRUCTION N°119-C12/123-C12, Mersons surchargés ANNULE deux fois, les 6 valeurs, TB (photo du N°123-C12) .....		820	280
730	** N°143-C11, 45 c. vert et bleu, surchargé ANNULE, avec interpanneau *, superbe .....		1 600	500
731	** N°145-C11, 2 f. orange et vert-bleu, superbe .....		220	60
732	** N°145-C11, 2 f. orange et vert-bleu, avec interpanneau, superbe.....		220	75
733	** N°170-C11, 10 c. vert, surchargé SPECIMEN, paire verticale de carnet, superbe .....		660	330



■ 734	*	<b>Préoblité</b> N°44-C11, 45 c. vert et bleu, TB .....	290	<b>80</b>
■ 735	*	Préoblités N°45-C11, 50-C11, 54-C11, 58-C11, 62-C11, Les 5 valeurs, TB.....	872	<b>280</b>
■ 736	**	Préoblité N°54-C12, 20 c. lilas-brun, avec interpanneau, superbe .....	400	<b>150</b>
■ 737	**	Préoblité N°59-C11, 30 c. rose, bas de feuille, superbe .....	400	<b>150</b>
■ 738	**	Préoblité N°62-C12, 35 c. violet, superbe .....	400	<b>150</b>
■ 739	**	Préoblité N°67-C11, 45 c. rouge, avec interpanneau, superbe .....	400	<b>150</b>
■ 740	*	<b>Taxe</b> N°10-C11/41-C11, Surchargés ANNULE, les 9 valeurs, TB ( <i>photo du N°41-C11</i> ) .....	865	<b>300</b>
■ 741	☒	<b>ENTIERS POSTAUX</b> N°CHAM3 (Storch), 1 f. violet, Chaplain, Plan de Marseille, neuf, TB.....	-	<b>120</b>
742	☒	N°MULG1h (Storch), 0 f.25 rouge, Müller, Crédit Lyonnais, neuf, TB .....	-	<b>20</b>
743	☒	N°PAI-A4a/b, 40 c. lilas, PEXIP, texte noir et bleu, les 2 neufs .....	-	<b>10</b>
744	☒	N°PAS-C1 (Storch), 20 c. vert, oblitéré càd de Clichy-La Garenne du 10 juillet 1926, taxé, TB.....	-	<b>15</b>
745	☒	N°PET-1 (Storch), 3 f. orange, papier mince, neuf, superbe .....	-	<b>30</b>
746	☒	N°SAG-J39 (Storch), 15 c. bleu, Exposition de Lyon 1894, neuf, superbe .....	-	<b>45</b>
747	☒	N°SAGJ39 (Storch), 15 c. bleu, Sage, Expo de Lyon 1894, neuf, TB .....	-	<b>45</b>



748



754



750

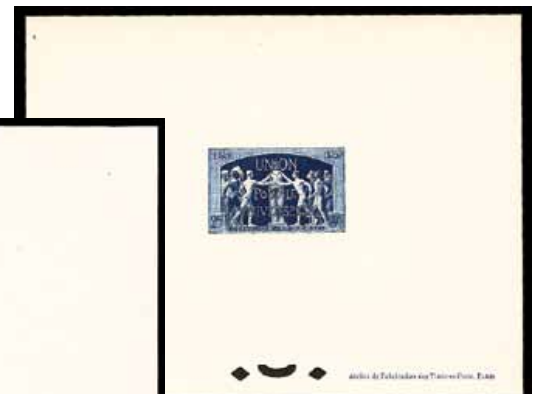

755

**EPREUVES DE LUXE**

■ 748	(*)	<b>N°170, 173, 176, Pasteur, épreuve collective avec faciale sous les timbres et N°170, 173, 176, épreuve collective (collée sur un carton), les deux, TB.....</b>	<b>4 000</b>	<b>1 800</b>
749	(*)	N°307, Chômeurs intellectuels, superbe .....	110	<b>35</b>
■ 750	(*)	N°320, Traversée de l'Atlantique Sud, TB.....	325	<b>110</b>
751	(*)	N°383, Victor Hugo, superbe .....	145	<b>45</b>
752	(*)	N°420, Victimes, superbe .....	75	<b>25</b>
753	(*)	N°436, Puits de Chavanne, superbe.....	80	<b>25</b>
■ 754	(*)	N°850/52, U. P. U., les 3 épreuves, superbe ( <i>photo du N°852</i> ) .....	850	<b>250</b>
■ 755	(*)	N°850/52, U. P. U., les 3 épreuves, superbe ( <i>photo du N°852</i> ) .....	850	<b>250</b>
756	(*)	N°1048/49, Croix-Rouge de 1955, les 2 épreuves, superbe .....	250	<b>75</b>
757	(*)	N°1192/94, Série touristique, les 3 épreuves, superbe.....	120	<b>40</b>
758	(*)	N°1203/06, Réalisations techniques, les 4 épreuves, superbe .....	160	<b>40</b>

759	(*)	N°1235/41, Série touristique, les 7 épreuves, TB .....	225	<b>55</b>
760	(*)	N°1311/18, Série touristique, les 8 épreuves, TB .....	250	<b>60</b>
761	(*)	N°1360/62, Télécommunications, les 3 épreuves, superbe .....	360	<b>90</b>
762	(*)	N°1360/61, Télécommunications, les 2 épreuves, superbe .....	250	<b>75</b>
763	(*)	N°1414/17, Philatec, les 4 épreuves, superbe .....	450	<b>115</b>
764	(*)	N°1565, Liaison Paris-St Nazaire, superbe.....	150	<b>45</b>
765	(*)	N°1582/85, Sites, les 4 épreuves, superbe.....	140	<b>40</b>
766	(*)	N°1616/18, Histoire de France, les 3 épreuves, superbe .....	110	<b>25</b>
767	(*)	N°1667/70, Célébrités, les 4 épreuves, superbe .....	120	<b>30</b>
768	(*)	N°1806/10, Série touristique, les 5 épreuves, superbe.....	100	<b>30</b>
769	(*)	N°1812, Sisley, superbe .....	120	<b>30</b>
770	(*)	N°1812, Sisley, superbe .....	120	<b>30</b>
771	(*)	N°1813, Mathieu, superbe .....	120	<b>35</b>
772	(*)	N°1813, Mathieu, superbe .....	120	<b>30</b>
773	(*)	N°1817, Centenaire de l'U. P. U., superbe .....	200	<b>60</b>
774	(*)	N°1817, Centenaire de l'U. P. U., superbe .....	200	<b>50</b>
775	(*)	N°1819/20, Animaux, les 2 épreuves, superbe.....	80	<b>20</b>
776	(*)	N°1824/27, Personnages célèbres, les 4 épreuves, superbe .....	170	<b>50</b>
777	(*)	N°1824/27, Personnages célèbres, les 4 épreuves, superbe .....	170	<b>42</b>
778	(*)	N°1828/29, Croix-Rouge de 1974, les 2 épreuves, superbe .....	110	<b>35</b>
779	(*)	N°1828/29, Croix-Rouge de 1974, les 2 épreuves, superbe .....	110	<b>30</b>
780	(*)	N°1830/33, Arphila'75, les 4 épreuves, superbe .....	300	<b>90</b>
781	(*)	N°1840/41, Europa 1975, les 2 épreuves, superbe .....	140	<b>40</b>
782	(*)	N°1847/52, Régions, les 6 épreuves, superbe .....	210	<b>60</b>
783	(*)	N°1860/61, Croix-Rouge de 1975, les 2 épreuves, superbe .....	110	<b>35</b>
784	(*)	N°1860/61, Croix-Rouge de 1975, les 2 épreuves, superbe .....	110	<b>30</b>
785	(*)	N°1863/65, Régions, les 5 épreuves, superbe .....	180	<b>55</b>
786	(*)	N°1879, Bicentenaire des U. S. A., superbe .....	100	<b>30</b>
787	(*)	N°1879, Bicentenaire des U. S. A., superbe .....	100	<b>25</b>
788	(*)	N°1910/11, Croix-Rouge de 1976, les 2 épreuves, superbe .....	100	<b>30</b>
789	(*)	N°1923/24, Oeuvres d'art, les 2 épreuves, superbe .....	210	<b>65</b>
790	(*)	N°1937/39, Série touristique, les 3 épreuves, superbe.....	105	<b>30</b>
791	(*)	N°1941, De Gaulle, superbe .....	100	<b>30</b>
792	(*)	N°1950/51, Oeuvres d'art, les 2 épreuves, superbe .....	230	<b>65</b>
793	(*)	N°1953/56, Personnages célèbres, les 4 épreuves, superbe .....	140	<b>40</b>
794	(*)	N°1959/60, Croix-Rouge de 1977, les 2 épreuves, superbe .....	100	<b>30</b>
795	(*)	N°1991/93, Régions, les 2 épreuves, superbe .....	80	<b>20</b>
796	(*)	N°1994, Buffet, superbe .....	110	<b>35</b>
797	(*)	N°1996/2002, Sites, les 7 épreuves, superbe.....	200	<b>50</b>
798	(*)	N°2024/25, Croix-Rouge de 1978, les 2 épreuves, superbe .....	110	<b>35</b>
799	(*)	N°2033, Musique, superbe .....	110	<b>35</b>
800	(*)	N°2040/44, Série touristique, les 5 épreuves, superbe.....	150	<b>45</b>
801	(*)	N°2046/47, Europa de 1979, les 2 épreuves, superbe.....	130	<b>40</b>
802	(*)	N°2053/54, Série artistique, les 2 épreuves, superbe.....	230	<b>70</b>
803	(*)	N°2067/68, Tableaux, les 2 épreuves, superbe .....	210	<b>60</b>
804	(*)	N°2070/71, Europa de 1979, les 2 épreuves, superbe.....	100	<b>30</b>
805	(*)	N°2081/84, Série touristique, les 4 épreuves, superbe.....	140	<b>45</b>
806	(*)	N°2085/86, Europa 1980, les 2 épreuves, superbe .....	120	<b>35</b>
807	(*)	N°2095/300, Personnages célèbres, les 6 épreuves, superbe .....	225	<b>65</b>
808	(*)	N°2114, De Gaulle, superbe .....	150	<b>45</b>
809	(*)	N°2116/17, Croix-Rouge 1980, les 2 épreuves, superbe .....	100	<b>30</b>
810	(*)	N°2126/30, Grandes réalisations, les 5 valeurs, superbe.....	180	<b>55</b>
811	(*)	N°2132/35, Série touristique, les 4 épreuves, superbe.....	140	<b>40</b>
812	(*)	N°2138/39, Europa 1981, les 2 épreuves, superbe .....	110	<b>35</b>
813	(*)	N°2160/63, Série touristique, les 4 valeurs, superbe.....	140	<b>40</b>
814	(*)	N°2175/76, Croix-Rouge 1981, les 2 épreuves, superbe .....	130	<b>40</b>
815	(*)	N°2193/96, Série touristique, les 4 épreuves, superbe.....	140	<b>40</b>
816	(*)	N°2205, Journée du timbre 1982, superbe .....	80	<b>25</b>
817	(*)	N°2207/08, Europa 1982, les 2 épreuves, superbe .....	120	<b>35</b>
818	(*)	N°2210/11, Série artistique, les 2 épreuves, superbe.....	220	<b>65</b>
819	(*)	N°2219/21, Liberté, les 3 épreuves, superbe .....	110	<b>35</b>
820	(*)	N°2247/48, Croix-Rouge 1982, les 2 épreuves, superbe .....	120	<b>30</b>
821	(*)	N°2253/55, Série touristique, les 3 épreuves, superbe.....	105	<b>30</b>
822	(*)	N°2261/62, Bicentenaire, les 2 épreuves, superbe.....	225	<b>70</b>
823	(*)	N°2263, Dewasne, superbe .....	100	<b>30</b>
824	(*)	N°2264/65, Série artistique, les 2 épreuves, superbe.....	210	<b>60</b>
825	(*)	N°2266/69, Fleurs de montagne, les 4 épreuves, superbe.....	180	<b>55</b>
826	(*)	N°2266/69, Flore et faune, les 4 épreuves, superbe.....	180	<b>45</b>
827	(*)	N°2270/71, Europa 1983, les 2 épreuves, superbe .....	110	<b>35</b>
828	(*)	N°2274/76, Liberté, les 3 épreuves, superbe .....	130	<b>40</b>
829	(*)	N°2295/96, Croix-Rouge 1983, les 2 épreuves, superbe .....	100	<b>30</b>
830	(*)	N°2297, Utrillo, superbe.....	110	<b>35</b>
831	(*)	N°2309/10, Europa 1984, les 2 épreuves, superbe .....	100	<b>30</b>

832	(*)	N°2312/13, Libération, les 2 épreuves, superbe.....	120	<b>35</b>
833	(*)	N°2314, Jeux Olympiques, superbe.....	120	<b>35</b>
834	(*)	N°2318/20, Liberté, les 3 épreuves, superbe.....	120	<b>35</b>
835	(*)	N°2323/26, Série touristique, les 4 épreuves, superbe.....	140	<b>40</b>
836	(*)	N°2337/40, Rapaces, les 4 épreuves, superbe.....	200	<b>60</b>
837	(*)	N°2348/52, Série touristique, les 5 épreuves, superbe.....	175	<b>50</b>
838	(*)	N°2355/60, Personnages célèbres, les 6 épreuves, superbe.....	150	<b>45</b>
839	(*)	N°2368/69, Victoire, les 2 épreuves, superbe.....	100	<b>30</b>
840	(*)	N°2384/87, Arbres, les 4 épreuves, superbe.....	150	<b>45</b>
841	(*)	N°2401/05, Série artistique, les 5 épreuves, superbe.....	190	<b>55</b>
842	(*)	N°2407, Typographie, superbe.....	90	<b>25</b>
843	(*)	N°2413/14, Série artistique, les 2 épreuves, superbe.....	200	<b>60</b>
844	(*)	N°2416/17, Europa 1986, les 2 épreuves, superbe.....	110	<b>35</b>
845	(*)	N°2423/25, Liberté, les 3 épreuves, superbe.....	120	<b>35</b>
846	(*)	N°2429/32, Minéraux, les 4 épreuves, superbe.....	180	<b>55</b>
847	(*)	N°2446/48, Série artistique, les 3 épreuves, superbe.....	300	<b>90</b>
848	(*)	<b>Poste aérienne</b> N°52, Salon de l'aéronautique, superbe.....	150	<b>45</b>



849



850

849	(*)	<b>Bloc feuillet</b> N°7, Arphila "75", superbe.....	700	<b>210</b>
850	(*)	Bloc feuillet N°8, Philexfrance'82, superbe.....	500	<b>150</b>
851	(*)	<b>Préoblitérés</b> N°134/37, Monnaies gauloises, les 4 épreuves, superbe.....	80	<b>25</b>
852	(*)	Préoblitérés N°138/45, Monnaies gauloises, les 8 épreuves, superbe.....	125	<b>40</b>
853	(*)	Préoblitérés N°146/49, Signes du Zodiaque, les 4 épreuves, superbe.....	80	<b>25</b>
854	(*)	Préoblitérés N°150/53, Signes du Zodiaque, les 4 épreuves, superbe.....	80	<b>25</b>
855	(*)	Préoblitérés N°154/57, Signes du Zodiaque, les 4 épreuves, superbe.....	80	<b>25</b>
856	(*)	Préoblitérés N°158/61, Champignons, les 4 épreuves, superbe.....	200	<b>60</b>
857	(*)	Préoblitérés N°162/65, Monuments historiques, les 4 épreuves, superbe.....	75	<b>25</b>
858	(*)	Préoblitérés N°166/69, Monuments historiques, les 4 épreuves, superbe.....	75	<b>25</b>
859	(*)	Préoblitérés N°170/73, Monuments historiques, les 4 épreuves, superbe.....	75	<b>25</b>
860	(*)	Préoblitérés N°174/77, Monuments historiques, les 4 épreuves, superbe.....	75	<b>25</b>
861	(*)	Préoblitérés N°178/81, Les quatre saisons, les 4 épreuves, superbe.....	75	<b>25</b>
862	(*)	Préoblitérés N°182/85, Cartes à jouer, les 4 épreuves, superbe.....	75	<b>25</b>
863	(*)	Préoblitérés N°186/89, Les mois de l'année, les 4 épreuves, superbe.....	75	<b>25</b>
864	(*)	Préoblitérés N°190/93, Les mois de l'année, les 4 épreuves, superbe.....	75	<b>25</b>
865	(*)	<b>Service</b> N°46/49, Conseil de l'Europe, les 4 épreuves, superbe.....	250	<b>75</b>
866	(*)	Service N°50/52, U. N. E. S. C. O, les 3 épreuves, superbe.....	160	<b>40</b>
867	(*)	Service N°53/55, Conseil de l'Europe, les 3 épreuves, superbe.....	200	<b>60</b>
868	(*)	Service N°56/57, U. N. E. S. C. O., les 2 épreuves, superbe.....	110	<b>35</b>
869	(*)	Service N°58/59, Conseil de l'Europe, les 2 épreuves, superbe.....	120	<b>35</b>
870	(*)	Service N°60/62, U. N. E. S. C. O, les 3 épreuves, superbe.....	110	<b>35</b>
871	(*)	Service N°63/64, Conseil de l'Europe, les 2 épreuves, superbe.....	90	<b>30</b>
872	(*)	Service N°65/67, Conseil de l'Europe, les 3 épreuves, superbe.....	120	<b>35</b>
873	(*)	Service N°68/70, U. N. E. S. C. O, les 3 épreuves, superbe.....	110	<b>30</b>
874	(*)	Service N°71/72, U. N. E. S. C. O., les 2 épreuves, superbe.....	80	<b>25</b>
875	(*)	Service N°73/74, Conseil de l'Europe, les 2 épreuves, superbe.....	90	<b>30</b>
876	(*)	Service N°75/76, U. N. E. S. C. O., les 2 épreuves, superbe.....	60	<b>20</b>
877	(*)	Service N°77/78, Conseil de l'Europe, les 2 épreuves, superbe.....	80	<b>25</b>
878	(*)	Service N°79/81, U. N. E. S. C. O, les 3 épreuves, superbe.....	110	<b>30</b>
879	(*)	Service N°82/84, Conseil de l'Europe, les 3 épreuves, superbe.....	110	<b>30</b>
880	(*)	Service N°85/87, Conseil de l'Europe, les 3 épreuves, superbe.....	110	<b>30</b>
881	(*)	Service N°88/90, U. N. E. S. C. O., les 3 épreuves, superbe.....	110	<b>30</b>

882	(*)	Service N°91/92, U. N. E. S. C. O., les 2 épreuves, superbe .....	80	25
883	(*)	Service N°93/95, Conseil de l'Europe, les 3 épreuves, superbe.....	90	25
884	(*)	<b>Taxe</b> N°103/08, Insectes, les 6 épreuves, superbe.....	150	45
885	(*)	Taxe N°109/12, Insectes, les 4 épreuves, superbe.....	100	30



■ 886	(*)	<b>EPREUVE D'ARTISTE</b> N°556, Orléans, épreuve en noir signée Feltesse, TB .....	-	75
■ 887	(*)	N°579, Secours National, épreuve en noir, signée, TB .....	-	150
■ 888	(*)	N°742, Oradour, épreuve en noir signée, superbe .....	-	100
■ 889	(*)	N°774, Périgueux, épreuve en noir, TB .....	-	75
■ 890	(*)	<b>Taxe</b> Epreuve sans valeur faciale au type Gerbes 1946-55 en noir, superbe .....	-	100
■ 891	(*)	<b>EPREUVE D'ATELIER</b> N°185, Milon de Crotone, épreuve définitive, superbe .....	-	750
■ 892	(*)	N°1417A, Bande Philatec, épreuve en noir grand format, superbe ..... (cote Maury)	1 350	330
893	(*)	<b>ESSAIS</b> N°14, 20 c., essai en brun, bloc de 4 haut de feuille, superbe .....	-	50
894	(*)	N°199, 50 c. rouge, TB .....	-	20
■ 895	(*)	Essais en feuillets numérotés des Caisses d'Amortissement 10 c. sur 40 c. Semeuse camée, 25 c. sur 50 c. Semeuse lignée, 50 c. sur 1 f.50 Pasteur, les 3 feuillets, TB .....	-	750
896	**	N°1789/90, Europa 1974, deux bandes de 5 bord de feuille, superbe .....	-	60
897	**	N°1809, Echecs, essai en brun, bord de feuille, superbe .....	-	25
■ 898	*	<b>FRANCHISE</b> N°1a, 15 c. orange, surcharge renversée, TB.....	400	100

Lot N°			Cote	Départ
899	**	N°4, 10 c. rose, superbe .....	130	50
900	☒	N°10, 90 c. outremer, 3 enveloppes sans adresse avec oblitérations du Camp d'Argeles, du Camp de St Cyprien-Plage, du Camp de Le Barcares, TB.....	-	30
901	☒	<b>Carte postale</b> avec cachet "CROISEUR CUIRASSE/EDGAR QUINET" du 1er juillet 1915, TB.....	-	25
■ 902	**	<b>GREVE</b> N°2/3, Chambre de Commerce d'Orléans, bord de feuille, les 2 valeurs, superbe .....	650	220
903	*	N°7/8 (Maury), Chambre de Commerce de Tarbes, les deux valeurs, superbe ..... (cote Maury)	250	60
■ 904	**	<b>GUERRE</b> N°1, 10 c. vermillon, haut de feuille avec *, superbe .....	1 000	380
■ 905	*	N°1, 10 c. vermillon, Chambre de Commerce de Valenciennes, TB.....	550	200
■ 906	*	N°1, 10 c. vermillon, TB.....	550	180
907	**	N°3, 50 c. rose-rouge, Dunkerque, paire verticale, superbe .....	150	65
908	*	N°3, 50 c. rose-rouge, Dunkerque, TB.....	150	60
909	*	N°4, 50 c. bleu, Dunkerque, TB.....	150	60
910	*	N°4, 50 bleu, Dunkerque, haut de feuille, forte charnière sinon TB .....	150	35



■ 911	☒	N°4, 50 c. bleu, oblitéré càd de Dunkerque Nord du 27 juillet 1940 pour Arneke, TB ....(cote Michel)	500	200
■ 912	☒	N°4, 50 c. bleu, oblitéré de Dunkerque le 20 juillet 1940 sur enveloppe pour Arneke, TB ....(cote Michel)	500	200
■ 913	☒	N°6, 50 c. rose-rouge, Coudekerque, oblitéré, TB.....	1 250	500
■ 914	(*)	N°8/9, <b>Ilot de St Nazaire</b> , les 2 valeurs, TB ( <i>émises sans gomme</i> ) .....	370	150
■ 915	(*)	N°8/9, Ilot de Saint Nazaire, les 2 valeurs, TB ( <i>émises sans gomme</i> ) .....	370	130
■ 916	(*)	N°8/9, Ilot de Saint Nazaire, non-dentelés, les deux valeurs bord de feuille, superbe ( <i>émises sans gomme</i> ) .....	2 000	750
917	☒	Ilot de St Nazaire Poste N°409, 15 c. brun-orange, paire horizontale haut de feuille, annulée à la main, pour Pornichet avec arrivée, TB.....	-	20
■ 918	☒	Ilot de St Nazaire Poste N°513, Paire horizontale surchargée "Libération", oblitérée de Batz-sur-Mer" du 9 mai 1945 sur enveloppe pour Guérande, TB .....	-	100
■ 919	☒	Ilot de St Nazaire Poste N°517, Paire horizontale surchargée "Libération", oblitérée de Batz-sur-Mer du 11 mai 1945 sur enveloppe pour Guérande, TB .....	-	100
■ 920	☒	Ilot de St Nazaire Poste N°521, 523 (paire), Surchargés Libération, oblitérés de St André des Eaux du 9 mai 1945 sur lettre, TB.....	-	150
■ 921	☒	Ilot de St Nazaire Poste N°521A, 4 f. bleu, avec la griffe Taxe perçue et le N°514 avec la griffe T sur enveloppe taxée de Batz sur Mer pour Guérande du 9 avril 1945, TB.....	-	100
■ 922	☒	Ilot de St Nazaire Vignette N°5a (Mayer), 4 f. 50 saumon, variété ILGT sur enveloppe recommandée de Piriac sur Mer du 24 mars 1945, TB ( <i>photo page 29</i> ) .....	900	300
■ 923	☒	Ilot de St Nazaire Lettre-entier 4 f.50 rouge, recommandée de La Turballe du 19 février 1845, TB ( <i>photo page 29</i> ) .....	-	120
■ 924	☒	Ilot de St Nazaire Enveloppe pré-imprimée recommandée de La Baule du 8 janvier 1945, Daguin 4 f.50 de St Nazaire pour Le Pouliguen", TB ( <i>photo page 29</i> ) .....	-	120
■ 925	☒	Ilot de St Nazaire Enveloppe recommandée de Guérande du 19 mars 1945 pour Batz sur Mer avec griffe TAXE PERCUE, TB ( <i>photo page 29</i> ) .....	-	100



- 926    ☒    Ilot de St Nazaire Enveloppe recommandée de Piriac sur Mer du 24 mars 1945 pour la Baule avec la griffe TAXE PERCUE, TB..... - 100
- 927    ☒    Ilot de St Nazaire Enveloppe recommandée de Batz-sur-Mer du 12 février 1945 pour la Turbale avec griffe "TAXE PERCUE", TB..... - 100
- 928    ☒    Ilot de St Nazaire Enveloppe recommandée de Piriac-sur-Mer du 24 mars 1945 pour la Baule, Daguin à 0,50 de St Nazaire et griffe "TAXE PERCUE", TB..... - 100
- 929    ☒    Ilot de St Nazaire Enveloppe recommandée de La Turbale du 19 février 1945 pour la Baule, griffe "TAXE PERCUE", TB..... - 100
- 930    ☒    **Poste** N°415, Moitié de 60 c. rouge-orange, oblitérée de griffe "PROVINS (S. et M.)"/"zone occupée 06-7-40"/Poste provisoire" sur enveloppe pour Paris, TB..... - 75
- 931    ☒    **Camp de Compiègne** Carte imprimée du Camp de mars 1942, ayant circulée, TB..... - 30
- 932    ☒    **Camp de Compiègne** Lettre imprimée du camp ayant circulée, TB..... - 30
- 933    ☒    **Camp de Gurs** Poste N°450 et 407, oblitérés càd du Camp de Gurs du 5 janvier 1940, superbe ..... - 30
- 934    ☒    **Camp de Vernet** Poste N°517 (déf.), oblitéré de Roman-sur-Isère du 8 juillet 1943 sur enveloppe pour le Camp, TB..... - 20
- 935    ☒    **Nüremberg** Poste N°726, oblitéré càd bleu "PROCES DE NUREMBERG/BUREAU FRANCAIS" du 30 avril 1946 sur enveloppe dans destinataire, TB..... - 75

Lot N°			Cote	Départ
936	☒	Nüremberg Poste N°755/58 en paires, oblitérés càd "NUREMBERG/BUREAU TEMPORAIRE" du 1er octobre 1946 sur enveloppe sans destinataire, TB .....	-	50
937	☒	<b>Stade Roland Garros</b> Entier 80 c. oblitéré du 29 mai 1940 avec griffe rouge "STADE ROLAND GARROS", TB.....	-	50
938	☒	<b>Ensemble</b> de 15 lettres de 1946-47 adressées à des prisonniers allemands, TB .....	-	150
■ 939	(*)	<b>JOURNAUX</b> N°1, 2 c. lilas, TB.....	350	100
■ 940	(*)	N°3, 2 c. rose carminé, TB ( <i>généralement sans gomme</i> ) .....	1 550	600
941	*	N°7, 8, Les 2 valeurs, TB .....	150	50
942	**	N°8, 2 c. bleu, superbe .....	90	35
■ 943	*	N°11, 5 c. bleu, TB.....	2 750	1 300
944		<b>Poste</b> N°108, 2 c. brun-lilas, oblitéré sur petit fragment avec griffe "1/2 c. en plus", TB .....	-	30



945



946



951



953



961

■ 945	*	<b>L.V.F.</b> N°1, Bloc de l'Ours, TB .....	350	150
■ 946	*	N°1, Bloc de l'Ours, TB .....	350	130
947	**	<b>LIBERATION De Gaulle</b> N°4 (Mayer), Emission MLN, superbe .....	145	50
948	**	<b>Faux Pétain-Laval</b> N°13 (Mayer), 30 c. rouge, superbe .....	60	20
949	☒	<b>Cachet</b> des Corps-Franc Jean sur Poste N°506 et 514 sur carte postale, TB .....	-	35
■ 950	**	<b>Aigurande</b> N°1/11 (Mayer), Les 11 valeurs, superbe ( <i>photo du N°8</i> ) .....	675	180
■ 951	☒	Aigurande N°1/11 (Mayer), Les 11 valeurs oblitérées sur lettre du 22 août 1944, TB.....	900	300
952	☒	<b>Alençon</b> N°4M, 8 (Mayer), oblitérés de Le Mesle sur Sarthe du 12 septembre 1944 sur lettre, TB .....	80	40
■ 953	☒	<b>Algérie</b> N°2 (Mayer), sur Colonies Générales N°63 et Algérie N°199, oblitérés de l'Assemblée Consultative Provisoire du 11 novembre 1943 sur lettre, TB .....	175	60
954	**	<b>Angoulême</b> N°2M (Mayer), 30 c. rouge, superbe .....	90	30
955	**	Angoulême N°3M (Mayer), 40 c. violet, superbe .....	90	30
956	**	Angoulême N°4M (Mayer), 50 c. bleu, superbe .....	90	30
957	**	<b>Anancy</b> N°1 (Mayer), 1 f.50 brun-rouge, superbe ( <i>Mayer</i> ) .....	95	35
958	**	<b>Annemasse</b> N°1/11 (Mayer), Les 11 valeurs, superbe .....	285	100
959	☒	Annemasse Carte souvenir avec timbre perforé, oblitérée, TB .....	125	50
960	*	<b>Baccarat</b> N°6 (Mayer), 1 f.50 brun-rouge, Surcharges I et II se tenant, TB .....	170	50
■ 961	☒	<b>Bologne</b> N°1M (Mayer), 50 c. turquoise, triptyque, oblitéré du 15 septembre 1944 sur lettre, TB .....	700	250
■ 962	**	Bologne N°4 (Mayer), 2 f. vert, bloc de 4 avec surcharges tête-bêche, superbe .....	1 500	400
■ 963	☒	<b>Bourg d'Oisans</b> N°1, 2, 3 (Mayer), Les 3 valeurs oblitérées sur cartes taxées à 50 c., les 3, TB ( <i>photo page 31</i> ) .....	-	400



971



987

963



988



989

964		<b>Bourgueil</b> N°6 (Mayer), 1 f.20 brun-rouge, paire interpanneau oblitérée, bas de feuille, TB.....	200	<b>60</b>
965	*	<b>Bretagne (Treich-Breiz)</b> N°1M (Mayer), 10 c. outremer, surcharge rouge, TB .....	180	<b>40</b>
966	☒	<b>Briançon</b> N°10 (Mayer), Carte de Noël 1944, TB .....	150	<b>50</b>
967	☒	<b>Caen</b> Poste N°517, 1 f.50 brun-rouge, annulé par la griffe CAEN sur enveloppe transportée par camionnette, TB .....	-	<b>30</b>
968	**	<b>Cannes</b> N°1M/4M (Mayer), Les 4 valeurs, superbe .....	120	<b>40</b>
969	**	<b>La Charité sur Loire</b> N°1/2, 7/8, 11, 20 (Mayer), Surcharges renversées, les 6 valeurs, superbe (photo du N°8) .....	810	<b>250</b>
970	**	<b>La Charité sur Loire</b> N°23 (Mayer), 40 c. brun, surcharge décalée, superbe .....	600	<b>200</b>
971	☒	<b>Châtellerault</b> N°2 (Mayer), 70 c. orange, oblitéré sur lettre, TB .....	-	<b>150</b>
972	*	<b>Châtellerault</b> N°8 et 10 (Mayer), Les 2 valeurs, TB .....	210	<b>50</b>
973	☒	<b>Cluny</b> N°2 (Mayer), 1 f.20 brun-rouge, oblitéré sur carte, TB .....	50	<b>20</b>
974	**	<b>Cognac</b> N°1/3 (Mayer), Les 3 valeurs, superbe .....	285	<b>100</b>
975	**	<b>Cognac</b> N°3 (Mayer), 1 f.50 sur 10 c. vert-jaune, superbe .....	95	<b>25</b>
976	**	<b>Conflans Sainte Honorine</b> N°7 (Mayer), 70 c. bleu, bas de feuille, superbe .....	250	<b>90</b>
977	**	<b>Decazeville</b> Surcharge renversée N°1, 2, 3, 4, 5, 9, 10, Les 7 valeurs, superbe .....	-	<b>1 200</b>
978	**	<b>Decazeville</b> N°1/10, Les 10 valeurs, superbe (photo du N°1) .....	2 825	<b>750</b>
979	**	<b>Decazeville Tenant à non-surchargé</b> N°2, 3, 4, 5, 9, 10, Les 6 valeurs, superbe .....	-	<b>1 800</b>
980	**	<b>Decazeville</b> N°4, 1 f. rouge, double surcharge dont une verticale, superbe .....	-	<b>250</b>
981	**	<b>Digne</b> N°8, 10, 14, Les 3 valeurs, superbe .....	260	<b>80</b>
982	**	<b>Digne</b> N°8, 9, 10 (Mayer), Les 3 valeurs, superbe .....	160	<b>55</b>
983	**	<b>Evreux</b> N°7 (Mayer), 80 c. vert, oblitéré, TB .....	875	<b>200</b>
984	**	<b>Lille-Non-émis</b> N°5, 6, 8, 10, 12, 14, 15 (Mayer), Les 7 valeurs, superbe .....	420	<b>150</b>
985	**	<b>Lille-Non-émis</b> N°16 (Mayer), 4 f.50 vert, superbe .....	275	<b>100</b>
986	**	<b>Loches</b> N°3M (Mayer), 40 c. violet, superbe (Mayer) .....	130	<b>45</b>
987	☒	<b>Loches</b> N°13 (Mayer), 1 f.50 brun-rouge, paire verticale, oblitérée du 13 septembre 1944, taxée à l'arrivée, TB .....	-	<b>300</b>
988	**	<b>Lyon</b> N°1 (Mayer), Vignette France d'Abord, feuillet de 30 valeurs, superbe .....	1 200	<b>350</b>



■ 989	☒	Lyon N°11 (Mayer), 1 f.50 brun-rouge, 4 exemplaires oblitérés de Coutras du 29 juin 1945 sur lettre recommandée pour Paris, TB (photo page 31).....	-	100
■ 990	*	Lyon N°17C (Mayer), 10 f. Languedoc, TB ..... (cote Mayer)	325	90



■ 991	☒	<b>Lyon De Gaulle</b> N°6 (Mayer), oblitéré sur carte avec 30 c. et 50 c. Mercure du 9 décembre 1944, TB ..... (cote Mayer)	420	150
992	☒	<b>Lyon Poste</b> N°505, 506, 507, 509, oblitérés de la griffe "LYON LIBERE/2-9-44" sur enveloppe, TB .....	-	20
993	**	Maquis Français N°1 (Mayer), 1 f.50 brun-rouge, superbe .....	70	25
■ 994	**	<b>Maquis d'Isere-Dora</b> N°1/2 (Mayer), Les 2 valeurs, superbe .....	2 400	800
■ 995	**	<b>Maquis du Loup</b> N°1M (x2), 2M (Mayer), 10 c. bleu, se tenant, bord de feuille, superbe (cote Mayer)	230	90
■ 996	☒	Maquis du loup N°1M (Mayer), 10 c. bleu, bande horizontale de 4 sur enveloppe avec tête de loup en rouge, TB .....	650	200
■ 997	**	Maquis du Loup N°2M (Mayer), 10 c. bleu, surcharge penchée, double, superbe.....	-	80
■ 998	☒	Maquis du Loup N°2M (Mayer), 10 c. bleu, surcharge penchée, bloc de 4 coin daté avec le cachet tête de loup en rouge sur carte postale, TB .....	650	200
■ 999	*	<b>Marseille</b> N°16 (Mayer), 1 f.50 brun-rouge, triptyque du Général de Gaulle, TB .....	1 550	400
1000	(*)	Marseille N°42M/51 (Mayer), Les 10 valeurs, TB .....	75	25
1001	☒	Marseille N°43M, 50 (Mayer), Gouvernement provisoire, oblitérés sur enveloppe avec càd du 11 septembre 1944, TB .....	-	25
■ 1002	**	<b>Measnes</b> N°1/6 (Mayer), Les 6 valeurs, superbe (photo du N°6) .....	595	160
■ 1003	☒	Measnes N°1/6 (Mayer), Les 6 valeurs oblitérées du 22 août 1944 sur lettre, TB .....	615	200
■ 1004	**	<b>Médis</b> N°3 I (Mayer), 1 f. bleu, bord de feuille, superbe .....	360	125
■ 1005	**	Médis N°5Ma (Mayer), 1 f.50 rose, superbe .....	360	125
■ 1006	☒	Medis N°5Ma (Mayer), 1 f.50 rose, oblitéré sur enveloppe n'ayant pas voyagé, TB .....	400	160
■ 1007	**	<b>Montivilliers</b> N°3 (Mayer), 1 f.50 brun-rouge, superbe .....	325	90
■ 1008	☒	<b>Montreuil-Bellay</b> N°7 (Mayer), 1 f.50 brun-rouge, surcharge bleue, oblitéré du 12 septembre 1944 sur lettre, TB .....	250	90
■ 1009	☒	Montreuil-Bellay N°43 (Mayer), 1 f.50 brun-rouge, oblitéré du 11 septembre 1944 sur lettre, TB .....	370	150
1010	**	Montreuil-Bellay Lot de variétés, les 25 valeurs, TB .....	-	200
1011	**	<b>Mornant</b> N°2, 3, 4, 5, 6, 7, 9, 10, 11, 12, 13, 14, 15 (Mayer), Les 13 valeurs, superbe .....	865	300
■ 1012	**	Mornant N°16C (Mayer), 10 f. vert, Arras, superbe .....	500	175

■ 1013	**	Mornant N°17C (Mayer), 1 f.50 noir, Chenonceau, superbe .....	(cote Mayer)	500	175
1014	**	<b>Mouthiers</b> sur Bohême N°1M/4M (Mayer), Les 4 valeurs, superbe .....	(cote Mayer)	280	100
1015	**	Mouthiers sur Bohême N°1M/4M (Mayer), Les 4 valeurs, superbe .....	(cote Mayer)	280	100



■ 1016	☒	<b>La Mure</b> N°3 (Mayer), 1 f.50 brun-rouge, médaillon rouge, oblitéré du 22 août 1944 sur enveloppe vierge, TB .....	(cote Mayer)	850	170
1017	*	<b>Nevers</b> N°1/11 (Mayer), Les 11 valeurs, TB .....	(cote Mayer)	430	175
1018	*	<b>Nice</b> N°1/6 (Mayer), les 6 valeurs, TB .....	(cote Mayer)	150	40
■ 1019	**	Nice N°13/14 (Mayer), Les 2 valeurs, superbe .....	(cote Mayer)	190	65
■ 1020	**	Nice N°13/14 (Mayer), Surcharges renversées, les 2 valeurs, superbe .....	(cote Mayer)	420	150
1021	**	<b>Occupation française</b> N°1 (Mayer), 6 pf. violet, superbe .....	(cote Mayer)	75	25
■ 1022	**	Occupation française N°5, 6, 7, 8 (Mayer), Les 4 valeurs, superbe .....	(cote Mayer)	520	180
1023	**	Occupation française N°9/18 (Mayer), Service Croix gammée, les 10 valeurs, superbe ..	(cote Mayer)	985	350
1024	☒	<b>Orléans</b> N°1E (Mayer), 1 f.20 brun-rouge, entier, avec surcharge brillante, oblitéré du 15 septembre 1944, TB .....	(cote Mayer)	100	40
■ 1025	☒	Orléans N°3C (Mayer), 25 c. brun-jaune, paire horizontale, oblitérée sur lettre du 24 novembre 1944, TB .....	(cote Mayer)	600	250
1026	☒	<b>Paris</b> N°17 (Mayer), 1 f.50 brun-rouge, oblitéré du càd de la Rue des Petits-Champs du 14 septembre 1944 sur lettre, TB .....	(cote Mayer)	120	50
■ 1027	☒	Paris Vignette bleue avec le Poste N°516, oblitérés sur enveloppe dédiée par le Colonel Rol-Tanguy, TB.....		-	75
1028	**	<b>Poitiers</b> N°2/12 (Mayer), Surcharge Type II, les 11 valeurs, superbe .....	(cote Mayer)	635	200
■ 1029	**	Poitiers N°27 tenant au N°7 (Mayer), 1 f.50 brun-rouge, surcharge type III et II se tenant en paire verticale bas de feuille, superbe .....	(cote Mayer)	610	180
1030	*	Poitiers N°31 (Mayer), 4 f. bleu, surcharge type III, TB .....	(cote Mayer)	220	60
■ 1031	*	Poitiers N°33 (Mayer), 50 f. noir, type III, TB .....	(cote Mayer)	3 600	850
■ 1032	☒	<b>Provins</b> N°22 (Mayer), 70 c. orange, surcharge verte renversée, oblitéré sur carte, TB ..	(cote Mayer)	675	220
■ 1033	☒	<b>Rennes</b> N°2E (Mayer), 1 f.20 brun-rouge, entier sur papier rugueux, neuf, superbe .....	(cote Mayer)	375	120
■ 1034	☒	<b>Roanne</b> N°1/9 (Mayer), Les 9 valeurs oblitérées sur enveloppe, TB .....	(cote Mayer)	640	250

Lot N°			Cote	Départ
1035	☒	<b>Rochechardon</b> N°11 (Mayer), 1 f.50 brun-rouge, obl. du 2 sept. 1944 (1er jour) sur enveloppe, TB .....	-	<b>50</b>
■ 1036	**	<b>Romorantin</b> N°1, 4, 6 (Mayer), Les 3 valeurs, superbe .....	520	<b>150</b>
■ 1037	*	<b>Les Rousses N°1M/4M, 5, 6, 8 (aminci), 9, 10 (Mayer), Essais, les 9 valeurs, TB (rare) ... (cote Mayer)</b>	<b>7 380</b>	<b>2 200</b>
1038	**	<b>Stuttgart</b> N°5, 6, 7 (Mayer), Les 3 valeurs, superbe .....	150	<b>50</b>
1039	**	<b>Stuttgart</b> N°11/16 (Mayer), Les 6 valeurs, superbe .....	380	<b>130</b>
■ 1040	**	<b>Sylvanes les Bains</b> N°34C (Mayer), Languedoc, surcharge type II renversée, présentée sur carton, TB (photo page 33) .....	1 100	<b>300</b>
■ 1041	**	<b>Tours-Gare</b> N°1/11 (Mayer), Les 11 valeurs, superbe (photo du N°8) .....	1 775	<b>600</b>
1042	**	<b>Tours-Gare</b> N°1, 2, 4, 5, 6, 7 (Mayer), Les 6 valeurs, superbe .....	405	<b>140</b>
1043	☒	<b>Tours-Gare</b> N°16E (Mayer), 1 f.20 brun-rouge, entier, neuf, TB .....	100	<b>40</b>
1044	**	<b>Tours-Mairie</b> N°10 (Mayer), 70 c. orange, superbe .....	140	<b>40</b>
1045	**	<b>Vence</b> N°1, 6, 10, 15, 16, 21 (Mayer), Les 6 valeurs, superbe .....	220	<b>80</b>
■ 1046	**	<b>Vesoul</b> N°6 (Mayer), 1 f.50 brun-rouge, bloc de 4 coin daté (12.5.44), superbe .....	1 300	<b>400</b>
1047	**	<b>Vire</b> N°1M/4M (Mayer), Les 4 valeurs, superbe .....	360	<b>125</b>
■ 1048		<b>PREOBLITERES</b> N°8, 30 c. brun, surcharge 4 lignes horizontales renversées, petite fente sinon TB .....	2 300	<b>600</b>
■ 1049		<b>N°12, 2 c. brun-rouge, surcharge verticale, superbe (rare dans cet état) .....</b>	<b>2 750</b>	<b>1 500</b>
■ 1050	*	N°13, 3 c. gris, léger pli sinon très frais (rare avec gomme) .....	-	<b>300</b>
■ 1051		N°14, 4 c. lilas-brun sur gris, surcharge verticale sans quantième, petite fente sinon TB ... (cote Maury)	900	<b>200</b>
■ 1052		N°15, 5 c. vert, surcharge verticale sans quantième, TB .....	775	<b>350</b>
■ 1053		N°16, 10 c. noir sur lilas, surcharge verticale sans quantième, TB .....	1 500	<b>650</b>
■ 1054	(*)	N°24 et 25, Postes Paris 1920, les deux valeurs, TB .....	295	<b>110</b>
■ 1055	*	N°25, 15 c. vert-olive, Postes Paris 1920, variété "1er S de POSTES" renversé, TB .....	-	<b>230</b>
1056	(*)	N°26, 5 c. vert, Postes Paris 1921, TB .....	80	<b>30</b>
1057	(*)	N°28, 15 c. vert-olive, Postes Paris 1921, TB .....	200	<b>60</b>
1058	☒	N°30, 5 c. orange, Postes Paris 1922, sur devant d'imprimé des Grands Magasins du Louvre, TB .....	-	<b>20</b>
■ 1059	*	N°32, 30 c. rouge, Postes Paris 1922, TB .....	750	<b>300</b>
■ 1060	*	N°32, 30 c. rouge, Postes Paris 1922, TB .....	750	<b>250</b>
1061	(*)	N°33 et 36, Les 2 valeurs, TB .....	140	<b>40</b>
■ 1062	(*)	N°37, 15 c. olive, Postes Paris 1922, TB .....	550	<b>200</b>
1063	*	N°41a, 5 c. vert, surcharge à plat, TB .....	80	<b>25</b>
■ 1064	**	N°41b, 5 c. vert, surcharge rotative, bloc de 4 bord de feuille avec N°, un timbre *, TB .....	-	<b>400</b>
■ 1065	**	N°67, 45 c. rouge, surcharge à cheval, superbe .....	-	<b>100</b>
■ 1066	*	N°74a, 80 c. sur 1 f. orange, surcharge 80 c. renversée, TB .....	450	<b>200</b>
1067	**	N°106/18, Les 13 valeurs non-dentelées, superbe .....	305	<b>90</b>
1068	**	N°170/73, Monuments historiques, les 4 valeurs en feuilles de 100, superbe .....	350	<b>50</b>
1069	**	N°174/77, Monuments historiques, les 4 valeurs en feuilles de 100, superbe .....	350	<b>50</b>
1070	**	N°178/81, Les quatre saisons, en feuilles de 100, superbe .....	350	<b>50</b>
■ 1071	**	<b>ROULETTES</b> N°7, 50 c. Semeuse lignée bleu, bande verticale de 6, superbe .....	525	<b>180</b>
■ 1072	**	N°15, 75 c. bleu, Pasteur, bande verticale de 6, un timbre *, superbe .....	2 450	<b>750</b>
1073	**	N°55, Mont de Marsan, roulette de 11, superbe .....	140	<b>40</b>
1074	**	<b>SERVICE</b> N°56/57, 58/59, Emissions de 1978, les 4 valeurs non-dentelées, superbe .....	184	<b>55</b>
■ 1075	*	<b>SPECIMEN</b> N°2, 5 c. vert, TB .....	325	<b>120</b>
■ 1076	*	N°7, 80 c. rose, TB .....	350	<b>130</b>
1077	(*)	N°32/35, Chômeurs intellectuels, les 4 valeurs, TB .....	340	<b>140</b>
■ 1078		<b>TAXE</b> N°1, 10 c. noir, lithographié, oblitéré, TB .....	325	<b>100</b>
■ 1079		N°1, 10 c. noir, lithographié, oblitéré pcàd, TB .....	325	<b>100</b>
■ 1080	☒	N°1, 10 c. noir, lithographié, oblitéré càd type 15 de Bordeaux sur LAC avec nom découpé, TB (photo page 35) .....	850	<b>150</b>
1081	*	N°2 et 3, Les 2 valeurs, superbe .....	95	<b>40</b>
1082	☒	N°2, 10 c. noir, typographié, oblitéré càd type 15 de Domfront (59) sur enveloppe du 6 juin, superbe ..	-	<b>50</b>
1083	☒	N°2, 10 c. noir, typographié, oblitéré sur LAC et N°3, 15 c. noir, typographié, oblitéré sur LSC, TB .....	70	<b>30</b>
1084	☒	N°2, 10 c. noir, typographié, oblitéré sur LSC et N°3, 15 c. noir, typographié, oblitéré càd sur LAC, TB .....	70	<b>30</b>
1085	☒	N°2, 10 c. noir, typographié, oblitéré càd d'Arcis sur Aube du 30 octobre 1859 sur MSC avec càd type 12 de Ramerupt, TB .....	-	<b>25</b>
1086		N°3, 15 c. noir, oblitéré GC 2451, pièce superbe .....	-	<b>30</b>
1087		N°4, 15 c. noir, lithographié, oblitéré càd, léger clair, B/TB .....	300	<b>30</b>
1088	(*)	N°5, 25 c. noir, type I et II (Maury), les 2 valeurs, superbe .....	160	<b>60</b>
■ 1089	☒	N°5, 25 c. noir, oblitéré càd type 17 de Neufchâteau du 21 octobre 1871 sur grande partie de lettre affranchie par le Poste N°59, oblitéré GC 2627, TB (photo page 35) .....	-	<b>1 200</b>
1090		N°6, 30 c. noir, oblitéré càd, superbe .....	160	<b>50</b>
■ 1091	(*)	N°7a, 40 c. outremer, aminci, bel aspect .....	8 500	<b>850</b>
■ 1092	*	N°8, 60 c. jaune-bistre, TB .....	750	<b>280</b>
■ 1093	(*)	N°8, 60 c. jaune-bistre, TB .....	750	<b>150</b>
1094		N°9, 60 c. bleu, oblitéré càd type 18 de St Chinian du 27 avril 1883, léger clair sinon superbe .....	150	<b>40</b>
■ 1095	☒	N°9 et 14, oblitérés, càd sur enveloppe affranchie par le poste N°90, bande horizontale de 3, oblitérée càd type 18 de Péronne du 8 mars 1884, TB (photo page 35) .....	-	<b>500</b>
■ 1096	(*)	N°9B, 60 c. noir, non-émis, superbe .....	3 500	<b>1 000</b>



1095

1089



1080



1105



1121

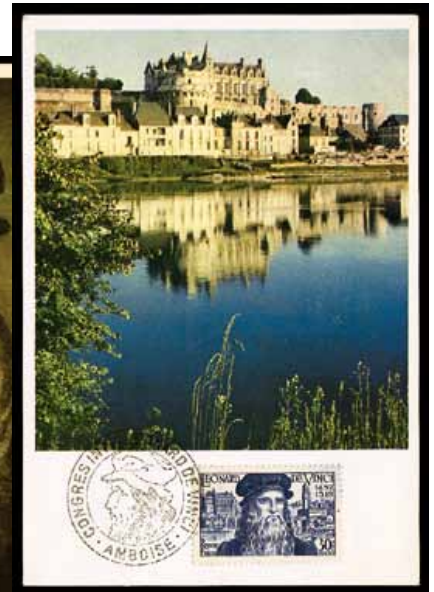

1122

1097	*	N°15, 10 c. noir, une dent courte sinon TB .....	225	40
■ 1098		N°23, 2 f. noir, oblitéré, TB .....	900	300
1099		N°25, 1 f. marron, oblitéré càd bleu "PARIS/RECOUVREMENTS", TB.....	110	40
1100		N°25, 1 f. marron, oblitéré càd, TB .....	110	40
■ 1101		N°27, 5 f. marron, oblitéré, TB.....	425	150
■ 1102	*	N°29, 10 c. brun, non-dentelé tenant à dentelé, 2 paires formant un bloc de 4 coin de feuille, TB (Maury 29b) .....	380	140
1103	☒	N°29 (paire et unité), 33 (bande de 3 et unité), oblitérées càd sur enveloppe de 1942, TB.....	-	10
■ 1104	*	N°34, 30 c. rouge-orange, TB.....	800	250
■ 1105	☒	N°41, 2 f. rouge-orange, deux ex. oblitérés sur enveloppe avec indication "tarif de la loi du 8 avril 1910" et cachet "RETOUR/A L'ENVOYEUR/2755", TB.....	-	300
■ 1106	*	N°43/48, Les 6 valeurs, TB (photo du N°47) .....	495	150
■ 1107	**	N°62, 2 f. sépia, bord de feuille, superbe .....	335	150
1108	**	N°63, UN f. sur 60 c. rouge, bord de feuille, superbe .....	85	30
1109	**	N°103/08, Insectes, les 6 valeurs en feuilles de 100, superbe.....	430	75
1110	**	N°109/12, Insectes, les 4 valeurs en feuilles de 100, superbe.....	465	75
1111	☒	Lot N°3 sur enveloppe, N°16 sur enveloppe, N°18 (paire) sur enveloppe, les trois, TB.....	-	40
■ 1112	*	TELEGRAPHE N°1, 25 c. rouge-carmin, forte charnière sinon TB .....	700	250
■ 1113	*	N°1, 25 c. rouge-carmin, TB .....	700	200
■ 1114	*	N°6a, 50 c. vert clair, TB.....	300	80
■ 1115	(*)	TELEPHONE N°3, 25 c. bleu sur chamois, superbe .....	260	100
1116		N°6, 3 f. noir sur vert, oblitéré, TB .....	80	30
1117	(*)	N°9, 50 c. rouge sur rose, TB.....	180	60
■ 1118	(*)	N°14, 25 sur 50 c. rouge sur rose, TB .....	360	150
1119	(*)	N°23, 15 c. noir, TB .....	120	50
1120	☒	PREMIERS JOURS N°841, CITEX, oblitéré sur carte, TB.....	85	20
■ 1121	☒	N°929, Léonard de Vinci, oblitéré du Congrès d'Amboise sur carte Maximum, TB .....	850	200
■ 1122	☒	N°929, Léonard de Vinci, oblitéré du Congrès d'Amboise sur carte, TB .....	850	170
1123	☒	N°939, Versailles, oblitéré du càd du Congrès du 17 décembre 1953, TB .....	-	50

### EXPRESSION FRANCAISE

1124	**	<b>GRANDES SERIES COLONIALES</b> 1937 - Exposition coloniale, séries des 24 blocs et feuillets, superbe .....	365	120
■ 1125	(*)	1939 - 150ème anniversaire de la Révolution, projet en taille douce non-émis, bord de feuille, superbe.....	-	300
1126	**	1946 - Anniversaire de la Victoire, les 15 valeurs non-dentelées, bord de feuille, superbe .....	-	120
■ 1127	**	<b>1962 - Lutte contre le paludisme, série complète de 15 valeurs avec libellé "REPUBLIQUE/DU MALI", essais dentelés gommés réalisés par l'imprimerie Chaix, superbe .....</b> (cote Maury)	<b>7 750</b>	<b>2 900</b>
1128	**	1965 - Centenaire de l'U. I. T., les 8 valeurs bas de feuille, superbe.....	545	130
1129	*	<b>COLONIES GENERALES</b> N°1/6, Type Aigle, les 6 valeurs, TB .....	282	100
■ 1130	(*)	N°1/6, Réimpressions Granet, les 6 valeurs, TB .....	-	250
1131	(*)	N°3b, 10 c. bistre-jaune, double impression, haut de feuille, superbe.....	80	40
1132	*	N°7, 1 c. vert-olive, TB .....	90	35
1133	*	N°7, 1 c. vert-olive, oblitéré, superbe .....	90	40
■ 1134	*	N°8, 5 c. vert-jaune, forte charnière sinon TB.....	1 100	300
■ 1135	*	N°8, 5 c. vert-jaune, oblitéré Losange MQE (peu lisible), TB .....	550	200
1136	*	N°12, 20 c. bleu, oblitéré, TB .....	140	40
1137	**	N°14, 1 c. vert-olive, bande horizontale de 3 coin de feuille, superbe.....	-	50
■ 1138	*	N°15, 2 c. rouge-brun, TB .....	550	200
■ 1139	*	N°18, 10 c. brun sur rose, TB .....	280	100
1140	*	N°20, 30 c. brun, TB.....	150	60
■ 1141	*	N°21, 80 c. rose, TB .....	700	280
■ 1142	*	N°23, 25 c. bleu, TB.....	200	80



1143

1154

1144

■ 1143	☒	N°23, 25 c. bleu, oblitéré Ancre sur enveloppe (verso endommagé) avec càd "CORR.D.ARMEES/LIG. L PAQ N°1" du 28 janvier 1874, TB.....	-	270
■ 1144	☒	N°23, 25 c. bleu, oblitéré Ancre sur enveloppe (rabat manquant) avec càd "CORR D'ARMEES/LIG A PAQ FR N°3" du 11 février 1876 pour Valence, TB .....	-	250
1145	**	N°28, 75 c. rose, coin de feuille, superbe .....	90	50
■ 1146	*	N°33, 15 c. gris, TB .....	300	130
■ 1147	*	N°33, 15 c. gris, coin de feuille, superbe .....	300	130
1148	*	N°33, 15 c. gris, oblitéré càd, superbe .....	85	30
■ 1149	*	N°35, 25 c. bleu, oblitéré càd, TB.....	200	70
■ 1150	*	N°35, 25 c. bleu, oblitéré càd, TB.....	500	60
■ 1151	*	N°43, 25 c. noir sur rouge, superbe.....	700	350
■ 1152	(*)	N°43, 25 c. noir sur rouge, superbe.....	700	150
1153	*	N°46/59, Type Alphonse Dubois, la série complète de 14 valeurs, TB.....	539	200
■ 1154	☒	N°49 et 50, oblitérés càd bleu "CORR. D'ARM/LIG J PAQ F N°3" du 28 mars 1887 sur enveloppe pour la France, TB .....	-	350
■ 1155	*	<b>Taxe</b> N°13, 2 f. noir, TB .....	350	150
1156	*	Taxe N°15 et 16, Les 2 valeurs, superbe .....	100	40
1157	**	<b>AFRIQUE EQUATORIALE FRANCAISE</b> N°58a, (2 f.15) violet et jaune foncé, non-dentelé, valeur omise, bord de feuille, superbe.....	110	50
■ 1158	**	N°82, (1 f.) vert-bleu et vert-olive, sans valeur dans le cartouche, superbe .....	-	130
■ 1159	**	N°84, (1 f.60) violet et jaune, sans valeur dans le cartouche, superbe .....	-	130
1160	*	N°101, 4 c. brun-olive, France Libre, oblitéré, TB.....	60	25
1161	*	N°166, Croix-Rouge, bloc de 4, TB .....	232	75
■ 1162	**	<b>Poste aérienne</b> N°3, (2 f.50) vert et brun, sans valeur dans le cartouche, non-dentelé, superbe.....	-	80
■ 1163	*	Poste aérienne N°14, 1 f.50 noir et jaune-olive, France Libre, gomme coloniale, sinon TB.....	265	80
■ 1164	*	Poste aérienne N°14, 1 f.50 noir et jaune-olive, France Libre, coin de feuille, légère rousseur sinon TB ..	265	75

Lot N°			Cote	Départ
■ 1165	*	Poste aérienne N°16, 3 f.75 brun-rouge et vert-gris, France Libre, surcharge avec f cassé dans Afrique, TB .....	-	120
■ 1166	*	Poste aérienne N°17a, 4 f.50 rouge-brique et bleu-gris, France Libre, surcharge double, TB .....	330	140
1167	**	Poste aérienne Type de 1943 : 3 valeurs non-dentelées, sans valeur dans le cartouche, superbe ...	-	70
■ 1168	*	Poste aérienne N°31, 2 f. grenat et bleu clair, double impression de la valeur, léger manque de gomme sinon TB .....	-	200
■ 1169	**	Poste aérienne N°41b, 50 f. noir et gris-vert, double 50 f., superbe .....	200	60

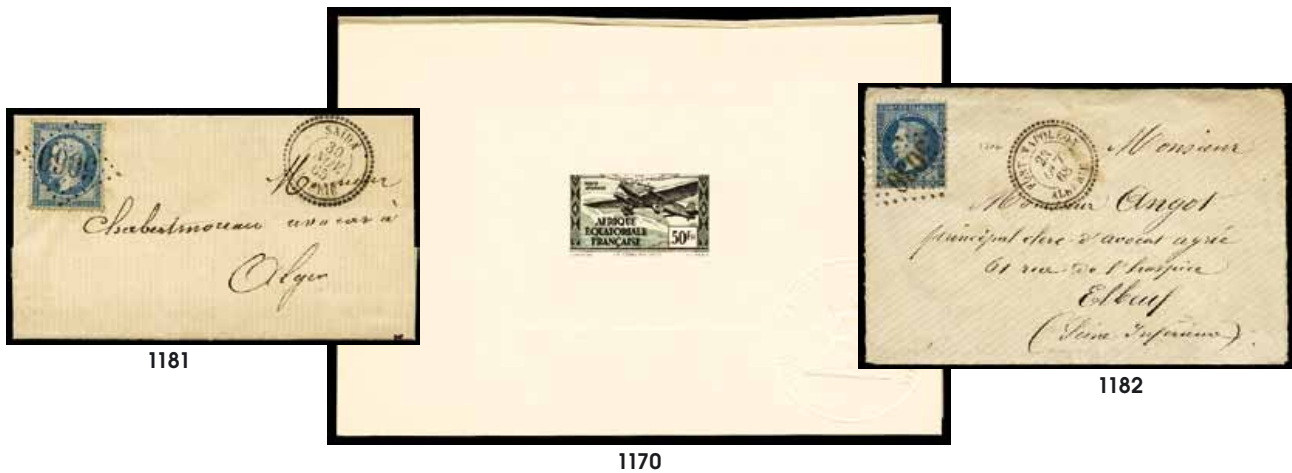

■ 1170	(*)	<b>Epreuve de luxe</b> Poste aérienne N°35, 38, 40, 41, Les 4 épreuves de luxe, superbe (photo du N°41).	-	120
1171	☒	<b>Premier vol</b> 11 novembre 1941 AEF - Etats du Levant Lettre pour Beyrouth, TB .....	-	40
1172	☒	<b>AFRIQUE OCCIDENTALE FRANCAISE</b> N°13, 19, 22, oblitérés de Dakar du 7 juin 1946 sur enveloppe pour l'Argentine, 1er vol après la guerre, TB .....	-	25
1173	(*)	<b>Epreuve de luxe</b> Poste aérienne N°21, Troupes africaines, TB .....	-	10
■ 1174	*	<b>ALAOUITES</b> Poste aérienne N°10, 11, 12, Surcharges vertes, les 3 valeurs, TB .....	330	120
1175		<b>ALEXANDRIE France</b> N°82, 97, 98, Les 3 valeurs oblitérées càd d'Alexandrie sur petits fragments, TB ...	-	60
1176		France N°97, 25 c. noir sur rose, oblitéré càd d'Alexandrie sur petit fragment, TB .....	-	25
1177	☒	<b>Marque postale</b> LAC avec càd du 9 mai 1851, griffe rouge "PAQUEBOTS DE LA/MEDITERRANEE" (faible), B/TB .....	-	25
1178	*	<b>Poste</b> N°6, 5 c. vert-jaune, type I, roussour sinon TB .....	185	40
1179	☒	N°58, 30 m. sur 1 f. lie-de-vin et olive, oblitéré sur lettre recommandée du 30 avril 1925 pour Genève, TB	-	20
1180	☒	N°72a, 30 m. sur 1 f. lie-de-vin et olive, chiffres espacés, oblitéré du 26 février 1926 sur enveloppe recommandée, 1er vol NYC-MARSEILLE-NYC, TB .....	-	30
■ 1181	☒	<b>ALGERIE France</b> N°22, 20 c. bleu, oblitéré GC 5060 sur LSC de Saïda du 30 novembre 1865 pour Alger, superbe .....	-	100
■ 1182	☒	France N°29B, 20 c. bleu, type II, oblitéré GC 5030 sur enveloppe avec càd Fort Napoléon du 23 octobre 1868, TB .....	-	200
1183	☒	France N°2613, Harkis, paire verticale, oblitérée sur enveloppe de 1990, adressée en Algérie, mention manuscrite "figurines inadmissées" et retour à l'expéditeur, TB .....	-	30
■ 1184		<b>France Taxe</b> N°1, 10 c. noir, lithographié, oblitéré càd type 15 d'Oran du 27 janvier 1859, TB .....	325	140
■ 1185		France Taxe N°7, 40 c. bleu, oblitéré càd type 18 "BISKRA/ALGERIE", pli sinon TB .....	600	80
1186	*	<b>Poste</b> N°87/99, Série du Centenaire, les 13 valeurs, TB .....	160	50
■ 1187	*	N°137A, 90 c. rouge, TB .....	1 375	580
■ 1188	*	N°137A, 90 c. rouge, superbe .....	1 375	550
■ 1189	**	N°147a, Armistice de 1918, surcharge renversée, bord de feuille, superbe .....	290	145
■ 1190	*	N°159a, 1 f. + 1 f. bleu, double surcharge, TB .....	200	70
1191	☒	N°168, 173, 175, 164, 189, 165, 178, 177, 180, 181, 182, 195, oblitérés càd "POSTE NAVALE" du 6 octobre 1943 sur enveloppe pour la Guinée, TB .....	-	40
1192	*	N°247a, 0 f.50 sur 1 f.50 rouge carminé, surcharge renversée, TB .....	50	25
■ 1193	(*)	N°363Aa (Maury), Congrès des 23-25 mai, non-émis, essai en brun-noir non-dentelé, haut de feuille, superbe .....	3 500	500
■ 1194	**	N°470Ba, (25 c.) orange, valeur faciale omise, bas de feuille, superbe .....	275	75
■ 1195	**	N°598a, 50 c. sur 40 c., Rosa Odorata, surcharge renversée, superbe .....	390	120
■ 1196	**	<b>Colis postaux</b> N°7Ab, 60 c. bleu, sans surcharge, superbe .....	510	250
1197	(*)	<b>Epreuve de luxe</b> N°272, Général Leclerc, TB .....	-	15
1198	(*)	Epreuve de luxe N°273/74, Oeuvres sociales de la Marine, les 2 valeurs, superbe .....	70	30
1199	**	<b>Taxe</b> N°22a et 23a, Variétés "sans point après F" tenant aux normaux, superbe .....	149	70
1200	*	<b>Télégraphe</b> N°1 (2 positions de surcharge), 2, 2a. Les 4 valeurs, TB .....	43	20
■ 1201	*	Télégraphe N°2b, 30 f. sur 1 f.75 vermillon, TB .....	155	70
■ 1202	*	Télégraphe N°2c, 30 f. sur 1 f.75 vermillon, surcharge renversée, TB .....	245	120
1203	**	<b>ALLEMAGNE Z.O.F.</b> Les 5 blocs, superbe .....	775	270
■ 1204	*	<b>Bade</b> N°46a, Congrès des ingénieurs, 2ème tirage, TB .....	500	150

Lot N°		Cote	Départ
1205	* Bade Bloc feuillet N°2A/B, Fribourg, les 2 blocs, TB .....	140	35
1206	<b>ANDORRE</b> N°40A, 1 f.75 violet, oblitéré, TB .....	130	40
1207	<b>Poste aérienne</b> N°1, 2/4, Les 4 valeurs oblitérées, TB.....	175	50
1208	<b>Taxe</b> N°12, 1 f. bleu-vert, oblitéré, superbe .....	125	40
■ 1209	Taxe N°14, 2 f. sépia, oblitéré, superbe.....	235	80
1210	Taxe N°15, 5 F. sur 1 f. lilas, oblitéré, TB .....	135	40
1211	Taxe N°40 et 41, Les 2 valeurs oblitérées, TB.....	190	50



1212



1213



1214



1221

■ 1212	☒ <b>ANNAM ET TONKIN Colonies générales</b> N°41, 15 c. bleu, oblitéré càd "CORPS D'ARMEES/HANOI" du 24 décembre 1879 sur enveloppe avec cachet au verso "COMMANDEMENT SUPERIEUR DES TROUPES/TONG KING, pour la France, TB .....	-	350
■ 1213	☒ Colonies générales N°54, 25 c. noir sur rose, oblitéré càd de Lang-Son du 17 janvier 1888 sur enveloppe taxée en France par les Taxes N°14 (déf.), 16, 18, TB .....	-	400
■ 1214	☒ Colonies générales N°54, 25 c. noir sur rose, oblitéré càd "LAO-KAI/TONKIN" du 22 novembre 1893 pour la France, TB .....	-	380
■ 1215	☒ <b>Colonies générales Lettre-entier</b> 15 c. bleu et N°49 et 50, oblitérés càd "OUANG-NGAI/ANNAM" du 1er décembre 1891 sur enveloppe recommandée pour la France, B/TB (rare) (photo 4 <sup>ème</sup> de couverture) .....	-	1 500
1216	(*) <b>Poste</b> N°1, 1 sur 2 c. lilas-brun, TB (généralement sans gomme) .....	50	20
■ 1217	(*) N°5, 1 sur 2 c. lilas-brun, TB .....	350	120
■ 1218	(*) N°6, 1 sur 4 c. lilas-brun, TB .....	550	200
■ 1219	* N°7, 5 sur 10 c. noir sur lilas, superbe.....	230	100
1220	** <b>BENIN</b> N°3, 4 c. lilas-brun sur gris, superbe .....	95	30
■ 1221	☒ <b>Entier</b> Enveloppe 15 c. bleu avec N°27, oblitérés càd bleu "PORTO NOVO/DAHOMEY" du 19 mars 1902, recommandé pour Paris, TB.....	-	250
■ 1222	* <b>Non-émis</b> 25 c. bistre sur jaune (*) et 30 c. brun avec surcharge rouge *, les 2 valeurs, TB .....	-	80
■ 1223	* <b>Taxe</b> N°1, 5 c. noir, TB .....	190	80
1224	Taxe N°1/4, Les 4 valeurs oblitérées, TB .....	285	115
■ 1225	* Taxe N°4, 30 c. noir, TB.....	180	70
1226	* <b>CAMEROUN</b> N°54, 2 c. violet et bistre, TB.....	115	40
1227	* N°62, 45 c. violet et rouge, TB.....	89	35
1228	* N°149a, 151a, 152a, Sans Cameroun, les 3 valeurs, TB.....	183	60



1229



1238



1254

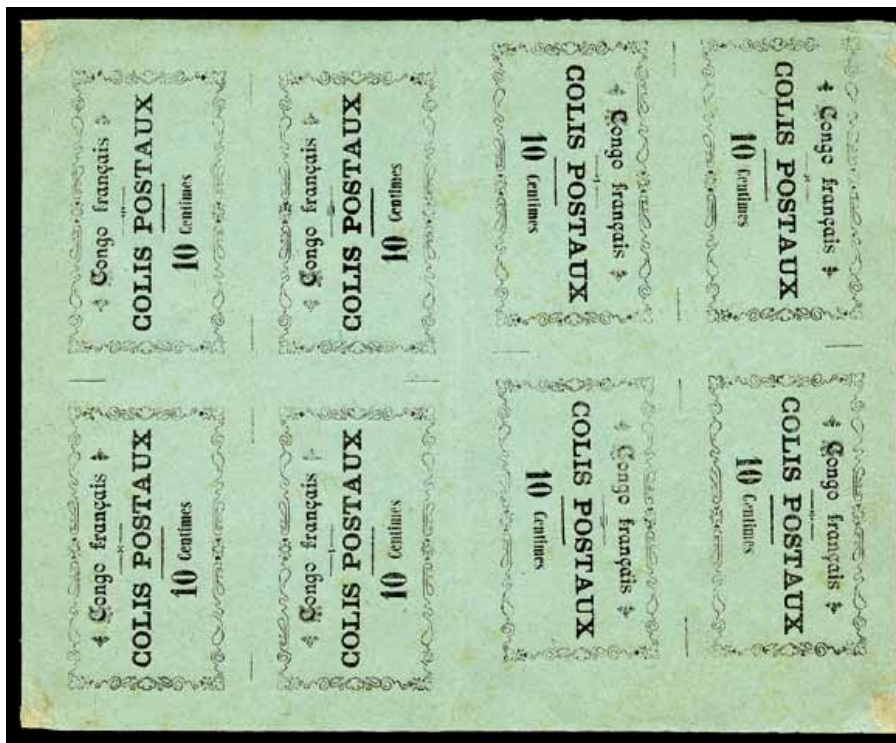

1261

■ 1229	☒	N°236/39, Spifire, les 4 valeurs en blocs de 4 oblitérés sur 4 enveloppes, TB.....	1 720	500
1230		N°245/48, France Libre, les 4 valeurs oblitérées, TB .....	260	120
1231	☒	N°249, 253, 254, Les 3 valeurs oblitérées de Doula du 9 octobre 1943 sur enveloppe locale, TB .....	-	20
■ 1232	**	N°759/60, Visite de Mitterrand, erreur "MITTERRAND" avec un seul R, bord de feuille, superbe (photo du N°760) .....	-	150
1233	☒	<b>Entier</b> 10 c. carmin et bleu, avec surcharge "Occupation/Française/du Cameroun", neuf, TB.....	-	20
■ 1234	*	<b>CAVALLE</b> N°1/9, Groupes allégoriques, les 9 valeurs, TB (photo des N°4 et 9) .....	650	260
1235	(*)	<b>CENTRAFRICAINE (REPUBLIQUE)</b> Epreuves de luxe Poste aérienne N°1/3, Oiseaux, les 3 épreuves, B/TB.....	-	25
1236	☒	<b>CHINE FRANCAISE</b> N°8, 25 c. noir sur rose, oblitéré càd de Shang-Haï du 16 octobre 1901 sur enveloppe pour l'Inde, TB .....	-	30
■ 1237		N°22, 16 c. sur 25 c. noir sur rose, oblitéré, TB .....	210	80
■ 1238	☒	N°75, 2 c. sur 5 c. vert, paire verticale, oblitérée "TIEN-TSIN/POSTE FRANCAISE" sur enveloppe avec cachet du 16e Régiment d'infanterie et de marsouin, TB.....	-	100
1239	☒	<b>Entier</b> Carte-lettre 25 c. noir sur rose, collée, neuf, TB .....	-	25
1240		<b>CILICIE</b> N°58, 64, 66, 68, 68a, 70, 71, 73, Doubles surcharges "TEO/Cilicie", les 7 valeurs oblitérées, TB...	-	100
1241	**	N°60, 5 pa. orange, double surcharge, bloc de 4, haut de feuille, superbe.....	-	30
1242	*	N°61, 66, 68/70, Doubles surcharges, les 5 valeurs, .....	-	100
1243		N°78/79, Doubles surcharges, les 2 valeurs oblitérées, TB .....	-	80
1244		<b>COCHINCHINE Colonies générales</b> N°3, 5, 11 (aminci), 23, oblitérés Losange CCH, N°7, oblitéré càd de Pondichéry, les 5 valeurs avec de belles oblitérations.....	-	70



Lot N°		Cote	Départ
■ 1245	Colonies générales Taxe N°8, 20 c. noir, bloc de 4 bord de feuille, oblitéré càd de Saïgon, TB.....	-	100
1246	Poste N°1, 5 sur 25 c. jaune-bistre, oblitéré càd de Cholon sur petit fragment, TB.....	130	60
■ 1247	N°4A, 5 sur 25 c. noir sur rose, surcharge b+c, oblitéré, un angle arrondi sinon TB.....	2 650	500
■ 1248	* CONGO FRANCAIS N°1, 5 c. sur 1 c. noir sur azuré, TB.....	235	100
■ 1249	N°2, 5 c. sur 15 c. bleu, oblitéré, superbe.....	210	90
■ 1250	N°3, 5 c. sur 20 c. brique sur vert, oblitéré, TB.....	500	200
■ 1251	* N°4, 5 c. sur 25 c. noir sur rose, surcharge type I, TB.....	150	70
■ 1252	* N°5, 10 c. sur 25 c. noir sur rose, surcharge type II, gomme partielle sinon TB.....	300	90
■ 1253	* N°7b, 15 c. sur 25 c. noir sur rose, surcharge verticale, TB.....	310	140
■ 1254	☒ N°8, 5 c. sur 5 c. noir, oblitéré càd de Libreville du 20 septembre 1893 sur enveloppe locale, superbe (photo page 39).....	-	250
■ 1255	* N°9, 5 c. sur 20 c. noir, TB.....	210	90
■ 1256	* N°28b, 2 c. brique et rose, erreur de couleur, TB.....	200	80
■ 1257	* N°83a, 45 c. violet et orange, surcharge renversée, TB.....	200	90
■ 1258	** N°98a, 50 c. jaune foncé et noir, sans surcharge, superbe.....	220	110
1259	* N°133, 10 f. brun-noir, TB.....	67	25
■ 1260	Colis postaux N°1, 10 c. noir sur bleu, oblitéré, TB.....	210	100
■ 1261	(*) Colis postaux N°1a, 10 c. noir sur bleu, deux paires verticales têtes-bêches dans un bloc de 8, superbe (photo page 39).....	4 280	1 900
■ 1262	Colis postaux N°2, 10 c. gris, oblitéré sur petit fragment, TB.....	210	100
1263	Colis postaux N°2, 10 c. gris, oblitéré, dents courtes sinon TB.....	210	40
■ 1264	* COTE D'IVOIRE Poste aérienne N°1a/5a, Sans la légende Cote d'Ivoire, les 5 valeurs, TB (photo du N°5a) ..	500	200
■ 1265	** Poste aérienne Non-émis Timbre de la série de 1940 2 f.65 bleu sans légende, non-dentelé, bord de feuille, superbe.....	-	250
■ 1266	(*) Poste aérienne N°16, (20 f.) carmin, valeur et fond omis et épreuve en vert sans valeur ni fond de cette série, TB.....	-	180
■ 1267	* Colis postaux N°6b, 50 c. sur 60 c. brun sur chamois, surcharge renversée, haut de feuille, superbe	250	100
1268	Colis postaux N°7g, UN FR sur 5 c. bleu, surcharge type VIII, oblitéré, superbe.....	165	60
■ 1269	Colis postaux N°9, 4 f. sur 15 c. vert, coin de feuille, oblitéré, superbe.....	180	80
■ 1270	Colis postaux N°9c, 4 f. sur 15 c. vert, sans accent, oblitéré, TB.....	310	120
■ 1271	Colis postaux N°10, 4 f. sur 30 c. carmin, oblitéré, superbe.....	180	75
■ 1272	Colis postaux N°10b, 4 f. sur 30 c. carmin, grande étoile à gauche, oblitéré, TB.....	530	220
■ 1273	Colis postaux N°11, 4 f. sur 60 c. brun sur chamois, oblitéré, TB.....	190	75
■ 1274	Colis postaux N°11a, 4 f. sur 60 c. brun sur chamois, surcharge type III, bord de feuille, oblitéré, superbe.....	510	200
1275	Colis postaux N°14/15, Les 2 valeurs oblitérées, TB.....	110	40
■ 1276	* Colis postaux N°17, 8 f. sur 15 c. vert, TB.....	315	140
■ 1277	* Colis postaux N°18, 50 c. lilas, bloc de 4, TB.....	460	200
■ 1278	* Colis postaux N°19, 1 f. rose sur paille, bloc de 4, TB.....	460	200
■ 1279	* Colis postaux N°20, 2 f. sur 1 f. rose sur paille, coin de feuille, superbe.....	325	150
■ 1280	* Colis postaux N°21, 4 f. sur 1 f. rose sur paille, superbe.....	325	130
■ 1281	* Colis postaux N°22, 8 f. sur 1 f. rose sur paille, coin de feuille, superbe.....	820	380
■ 1282	COTE DES SOMALIS N°1A, 5 c. vert, sans trait, oblitéré, TB.....	1 000	400
■ 1283	N°2, 25 c. sur 2 c. lilas-brun sur paille, oblitéré, TB.....	290	130
■ 1284	* N°3, 50 c. sur 1 c. noir sur azuré, TB.....	475	200
■ 1285	* N°4, 1 (franc) sur 5 f. rouge, TB.....	840	350



1286



1287

■ 1286	☒ N°11, 15 c. violet et vert, oblitéré sur carte postale pour la France, avec arrivée, B/TB.....	-	100
■ 1287	☒ N°13a(B), Moitié de 30 c. brun-gris et rose et N°14, oblitérés càd du 4 septembre 1901 sur enveloppe (consolidée) recommandée pour New-York, B/TB.....	600	200
■ 1288	N°15aA, Moitié de 50 c. bleu et rose, oblitéré sur fragment, TB.....	350	150
■ 1289	* N°25, 0,40 sur 2 f. brun-gris et rose, TB.....	790	250
■ 1290	* N°26, 0,75 sur 5 f. rose et bleu, TB.....	685	280

■ 1291	*	N°28a, 5 centimes sur 40 c. jaune foncé et vert-bleu, double surcharge, coin de feuille légère adhérence sinon superbe.....	175	80
■ 1292	*	N°31a, 10 c. sur 25 c. noir et bleu, surcharge renversée, bord de feuille, superbe.....	350	150



1293



1301



1325

1326

■ 1293	☒	N°34, 0,05 sur 75 c. violet-brun et rouge-orange, oblitéré sur carte postale sans adresse, TB.....	1 350	650
1294		N°36, 10 c. sur 50 f. lilas-brun et vert, oblitéré, superbe .....	75	30
■ 1295	*	N°36a, 01 c. sur 50 f. lilas-brun et vert, erreur, superbe .....	275	120
■ 1296		N°36a, 01 c. sur 50 f. lilas-brun et vert, erreur, oblitéré, TB .....	245	90
1297	*	N°37/52, Les 16 valeurs, TB .....	330	100
■ 1298	(*)	N°167, 5 f., épreuve en bleu avec centre omis et épreuve du centre seul sur papier filigrané, superbe .....	-	190
■ 1299	**	N°167a/169a, Centres omis, les 3 valeurs bas de feuille, superbe.....	1 600	640
1300	*	<b>Centres renversés</b> Entre le N°56 et 86, 8 valeurs, TB .....	-	80
■ 1301	(*)	<b>Epreuves</b> 4 épreuves de 1938 sans valeur faciale, superbe.....	-	240
1302	*	<b>DAHOMEY</b> N°1, 2/5, 6/17, Groupes allégoriques, les 17 valeurs avec charnière forte, le N°15 oblitéré, TB.	620	200
1303	*	N°16 et 17, Les 2 valeurs, TB .....	270	100
1304	*	N°32, 5 f. rouge sur paille, TB.....	110	35
■ 1305	*	N°37a, 05 sur 25 c. bleu, surcharge renversée, superbe .....	250	120
■ 1306	*	N°39a, 10 sur 40 c. rouge-orange, surcharge renversée, TB.....	360	160
1307	☒	N°74, 98, oblitérés du 4 mars 1937 sur enveloppe pour Reims, griffe aéronautique, TB .....	-	25
■ 1308	*	<b>DIEGO SUAREZ</b> N°1, 15 sur 1 c. noir sur azuré, TB.....	315	120
1309	*	N°5, 15 sur 25 c. noir sur rose, TB .....	135	50
■ 1310		N°6, 1 c. gris-noir, oblitéré, superbe .....	265	90
■ 1311		N°7, 5 c. gris-noir, oblitéré, superbe .....	220	90
■ 1312		N°7, 5 c. gris-noir, oblitéré, superbe .....	220	80
■ 1313	*	N°8, 15 c. gris-noir, superbe .....	240	80
1314		N°8, 15 c. gris-noir, oblitéré, superbe.....	110	40
■ 1315	*	N°9, 25 c. gris-noir, TB .....	265	110
1316		N°9, 25 c. gris-noir, bord de feuille, oblitéré, superbe .....	116	50
1317		N°10, 5 c. gris-noir, oblitéré sur petit fragment, TB .....	110	40
1318		N°10, 5 c. gris-noir, oblitéré sur petit fragment, TB .....	110	35
1319	*	N°11a, 5 c. sur 10 c. noir sur lilas, surcharge renversée, TB .....	550	230
■ 1320		N°11a, 5 c. sur 10 c. noir sur lilas, surcharge renversée, oblitéré sur petit fragment, TB.....	500	180
■ 1321		N°12a, 5 c. sur 20 c. brique sur vert, surcharge renversée, oblitéré sur petit fragment, TB .....	460	180
1322		<b>Taxe</b> N°2, 50 c. noir, oblitéré, superbe .....	125	50
1323	*	Taxe N°8, 9, 11, Les 3 valeurs, TB.....	204	70
1324		Taxe N°8 et 11, Les 2 valeurs oblitérées, TB.....	102	35

Lot N°		Cote	Départ
■ 1325	☒ <b>FEZZAN</b> N°22, 1 f. sur 10 c. bleu, oblitéré du 7 juillet 1943 sur enveloppe pour Yaoundé (Cameroun), TB (photo page 41) .....	1 100	500
■ 1326	☒ <b>Poste aérienne</b> N°3 et Poste N°18, 19 (x2), oblitérés sur enveloppe (destinataire et adresse découpés) recommandée pour l'Algérie, TB (photo page 41) .....	2 890	1 100
■ 1327	* <b>Taxe</b> N°2, 1 f. sur 10 c. bleu, TB .....	1 800	850



1340



1341



1328



1347



1348

■ 1328	☒ <b>GABON Colonies générales</b> N°54, 25 c. noir sur rose, bande horizontale de 3, oblitérée càd "LIBREVILLE/GABON" du 10 février 1887 sur enveloppe recommandée pour l'Autriche, TB .....	-	800
■ 1329	* <b>Poste</b> N°2, 10 sur 20 c. brique sur vert, TB .....	575	250
■ 1330	* N°4, 50 sur 15 c. bleu, TB .....	1 700	750
■ 1331	* N°8, 25 sur 5 c. vert, oblitéré, TB .....	370	140
■ 1332	* N°9, 25 sur 10 c. noir sur lilas, oblitéré, dent courte sinon TB .....	2 100	400
■ 1333	* N°11, 15 sur 5 c. noir, TB .....	370	160
■ 1334	* N°11c, 15 sur 5 c. noir, double surcharge du 15, bord de feuille, superbe .....	500	250
■ 1335	* <b>N°12, 15 sur 30 c. noir, TB (photo 1<sup>ère</sup> de couverture)</b> .....	6 000	2 400
■ 1336	* N°13, 25 sur 20 c. noir, superbe .....	160	70
■ 1337	* N°14, 15 c. noir sur rose, superbe .....	2 100	900
■ 1338	* N°15, 25 c. noir sur vert, haut de feuille, superbe .....	1 350	550
■ 1339	* N°15, 25 c. noir sur vert, oblitéré, aminci sinon superbe .....	1 050	180
■ 1340	☒ N°19, 5 c. vert-jaune, oblitéré càd de Sindara du 14 décembre 1909 sur carte postale pour Paris, TB ...	-	80
■ 1341	☒ N°20, 10 c. rouge, oblitéré càd de Libreville du 11 février 1906 sur carte postale pour Paris, TB .....	-	130
■ 1342	* N°32, 5 f. violet sur gris, TB .....	150	60
■ 1343	☒ N°72, 10 sur 40 c. rouge-orange, oblitéré càd "MATADI A BORDEAUX/L N°1" du 23 décembre 1913 sur carte postale, TB .....	-	60
■ 1344	* N°77(A), 10 sur 2 f. violet sur rose, chiffres espacés, TB .....	90	30
■ 1345	** N°77a, 10 sur 2 f. violet sur rose, surcharge renversée, superbe .....	385	170
■ 1346	** <b>GHADAMES Poste aérienne</b> N°2a, 100 f. lilas et rose-lilas, non-émis, superbe .....	1 700	500
■ 1347	☒ <b>GRANDE COMORE Fiscaux de Madagascar</b> 0 f.05 noir sur bleu, bande horizontale de 3 coin de feuille, avec la griffe rouge "GRANDE COMORE/*/Afranchi ainsi/faute de timbres-poste", oblitéré càd de Moroni du 19 juillet 1923 sur enveloppe locale, superbe .....	-	850

■ 1348	☒	Fiscaux de Madagascar 0 f.20 noir sur rose, paire verticale, avec la griffe rouge "GRANDE COMORE"/Affranchi ainsi/faute de timbres-poste", oblitéré càd de Moroni du 19 juillet 1923 sur enveloppe locale, TB (photo page 42) .....	-	800
1349	**	<b>GRAND LIBAN</b> N°84a, 84b, Les 2 variétés, superbe .....	120	50
1350	*	N°84a, 0 pi.10 violet, surcharge noire, TB .....	65	25
1351	*	N°84a, 0 pi.10 violet, surcharge noire, oblitéré, TB .....	-	25
■ 1352	*	N°85, 0 pi.50 vert-jaune, tenant à non surchargé, TB .....	-	80
1353	**	N°85b et 85c, 0 pi.50 vert-jaune, les 2 variétés, superbe .....	94	40
1354	*	N°90b, 90e, 91c, 91e, 93c, Les 5 variétés tenant aux normaux, TB .....	182	80
1355	**	N°91c tenant au N°91, N°91e, Les 2 variétés, superbe .....	61	30
1356	**	N°93c, 7 pi.50 sur 2 pi.50 bleu-vert, surcharge française sans intervalle tenant à normal, superbe ....	55	25
1357	**	N°93c, 7 pi.50 sur 2 pi.50 bleu-vert, surcharge française sans intervalle tenant à normal, superbe ....	55	25
1358	*	N°98b, 98c, 98 double surcharge dont une renversée au verso, 98 (paire) surcharge à cheval, les 4 variétés, TB .....	-	60
1359	**	N°98c, 0 pi.10 violet, doubles surcharges, pli sinon TB .....	39	10
1360	**	N°99c et 99d, Les 2 variétés, superbe .....	120	45
1361	**	N°100a, 100c tenant au 100, Les 2 variétés, superbe .....	88	35
1362	**	N°100c, 104a, 105b*, 111a, Les 4 variétés tenant aux normaux, superbe .....	149	60
1363	**	N°100c, 104a, 105b, Les 3 variétés tenant aux normaux, superbe .....	121	50
1364	**	N°100c, 104a, 111a, Les 3 variétés tenant aux normaux, superbe .....	94	40
1365	**	N°107, Surcharge française sans intervalle tenant à normal, 107, Surcharge arabe renversée, 107a*, Doubles surcharges, les 3 variétés, superbe .....	-	60
1366	**	N°109a, 15 pi. sur 25 pi. bleu, surcharge arabe renversée, superbe .....	90	40
1367	*	N°120, 7 pi.50 sur 2 pi.50 bleu-vert, surcharge renversée et double surcharge, les 2 variétés, TB .....	-	50
■ 1368	*	N°120c, Surcharge sur le N°107, TB .....	200	80
■ 1369	*	N°122/27, Congrès agricole, non-dentelés, les 6 valeurs, TB (photo du N°127) .....	385	140
1370	**	N°150, 0,10 pi rouge, piquage à cheval, bloc de 6 bord de feuille, superbe .....	-	40
1371	**	N°176/79 et PA N°80/81, Anniversaire de l'Indépendance, non-dentelés, les 6 valeurs, superbe .....	125	50
■ 1372	**	N°180, 2 pi. sur 4 pi. brun-noir, surcharge verte au recto et au verso, superbe .....	-	60
■ 1373	**	N°180a, 2 pi. sur 4 pi. brun-noir, surcharge renversée, superbe .....	140	60
■ 1374	**	N°183b, 6 pi. sur 7 pi.50 carmin, surcharge noire, superbe .....	300	120
1375	**	N°193/96, Citadelles, non-dentelés, les 4 valeurs, superbe .....	110	40
1376	*	<b>Poste aérienne</b> N°14, 15, 16, Surcharges renversées, les 3 valeurs, TB.....	150	60
1377	*	Poste aérienne N°33a et 34a, Surcharges renversées, les 2 valeurs, TB .....	150	50
■ 1378	*	Poste aérienne N°35a, 10 pi. brun-lilas, erreur, TB .....	610	250
■ 1379	*	Poste aérienne N°35a, 10 pi. brun-lilas, erreur, TB .....	610	230
1380	*	Poste aérienne N°37, 25 pi. bleu, TB .....	180	60
1381	*	Poste aérienne N°37, 25 pi. bleu, TB .....	180	60
1382	**	Poste aérienne N°38a et 38b, Surcharge renversée et double surcharge, les 2 variétés, superbe ....	110	40
1383	*	Poste aérienne N°38c, 0 pi.50 sur 0 pi.75 brun-orange, surcharge en rouge, TB .....	90	40



1386



1384



1387

■ 1384	*	Poste aérienne N°79b, Liaison France-Liban, non-dentelé, bord de feuille, TB .....	280	90
1385	**	Poste aérienne N°97/100, Tourisme, non-dentelés, les 4 valeurs, superbe .....	220	100
■ 1386	(*)	<b>Epreuve d'artiste</b> N°50, 0 pi.10 noir, bande horizontale de 5 sur papier couché, superbe.....	-	80
■ 1387	**	<b>Non-émis</b> 1936 - Traité Franco-Libanais, tirage en rouge-brun non-dentelé, sans valeur dans le cartouche, superbe .....	-	300
1388	**	<b>Taxe</b> N°1/5, Variété petit G tenant à normal, les 5 valeurs, superbe .....	-	30
1389	☒	<b>GUADELOUPE Marque postale</b> LAC avec càd de Basse-Terre du 26 mars 1849 et griffe "COLONIES/&s. ART. 13", taxe 16 décimes, pour la France, TB .....	-	40
1390	☒	Marque postale LAC de Pointe-à-Pitre du 14 avril 1851 avec cachet "COLONIES/&c. ART 13" taxe 15 décimes, pour Marseille, TB .....	-	40
1391		<b>Colonies générales</b> N°19, 15 c. bistre, oblitéré càd maritime de Pointe-à-Pitre du 22 juillet 1878, TB..	120	40
1392	*	N°1/2, Les 2 valeurs, TB.....	153	60
■ 1393	**	N°2b, 25 sur 35 c. violet-noir sur jaune, 25 avec gros 5 dans une bande horizontale 3 bord de feuille, superbe.....	336	150
■ 1394	*	N°2b, 25 c. sur 35 c. violet-noir sur jaune, gros 5 tenant à normal, bord de feuille, légère froissure de gomme sinon superbe .....	268	90

Lot N°		Cote	Départ
■ 1395	* N°13, 80 c. rose, pli sinon TB .....	1 200	200
■ 1396	* N°22b, 30 c. brun, double surcharge, superbe .....	310	140
■ 1397	* N°24aC, 40 c. rouge-orange, erreur GUADELONPE, TB .....	650	300
1398	* N°49f, 1 f. sur 75 c. violet sur jaune, variété "1 renversé", dent courte sinon TB .....	180	40
1399	* N°52h, 40 c. sur 1 f. olive, surcharge type ee, TB .....	100	40
1400	* N°53h, 1 f. sur 75 c. violet sur jaune, surcharge type cc, TB .....	100	40
1401	☒ N°178/96, Série de Londres, les 19 valeurs oblitérées de Basse-Terre le 11 février 1946 sur enveloppe recommandée pour New-York, TB .....	-	30
■ 1402	* Taxe N°11, 35 c. gris, double impression, superbe .....	-	170
■ 1403	* Taxe N°12a, 50 c. vert-bleu, TB .....	1 100	500
■ 1404	* Taxe N°13, 30 c. sur 60 c. brun sur chamois, TB .....	370	150
■ 1405	Taxe N°13d, 30 sur 60 c. brun sur chamois, variété "sans G", bas de feuille, oblitéré, superbe .....	660	270
■ 1406	* Taxe N°14, 30 sur 1 f. rose sur paille, TB .....	440	200
■ 1407	* Taxe N°14b, 30 sur 1 f. rose sur paille, surcharge renversée, TB .....	1 100	450
■ 1408	(*) <b>GUINEE FRANCAISE</b> N°34a, 38a, 46a, Non-dentelés, les 3 valeurs, superbe (photo du N°46a) .....	290	130
1409	☒ N°113A, paire horizontale, oblitérée sur enveloppe avec càd de Conakry du 7 mars 1937, griffe aéromaritime, pour Reims, TB .....	-	25
1410	☒ <b>GUYANE FRANCAISE Colonies générales</b> N°60/63, les 4 valeurs oblitérées càd "CAYENNE/GUYANE FRANCAISE/FRANCE LIBRE" du 15 février 1944 sur enveloppe recommandée et censurée aux USA, TB .....	-	30
■ 1411	* <b>Poste</b> N°2, 0 f.05 sur 2 c. brun sur jaune, TB .....	580	150
■ 1412	(*) N°2a, 0,05 sur 2 c. lilas-brun sur paille, surcharge type la, TB (généralement sans gomme) .....	720	250
■ 1413	(*) N°3, 0 f.05 sur 2 c. vert, superbe (généralement sans gomme) .....	170	70
■ 1414	(*) N°4, 0 f.20 sur 35 c. violet-noir sur jaune, TB (généralement sans gomme) .....	370	150
1415	(*) N°4a, 0 f.20 sur 35 c. violet-noir sur jaune, Av renversé, coin de feuille, Superbe (généralement sans gomme) .....	-	40
1416	N°4a, 0 f.20 sur 35 c. violet-noir sur jaune, Av renversé, avec obl. maritime sur petit fragment, TB .....	65	30
■ 1417	N°9, 10 c. sur 75 c. rose, oblitéré, TB .....	320	80
■ 1418	* N°9a, 10 c. sur 75 c. carmin, bord de feuille, TB .....	330	130
1419	* N°13, 40 c. rouge-orange, TB .....	160	50
■ 1420	N°13, 14, 15, Les 3 valeurs oblitérées, TB .....	500	200
■ 1421	(*) N°14, 75 c. carmin, surcharge à cheval, TB .....	180	60
■ 1422	(*) N°15, 1 f. olive, TB .....	190	70
1423	* N°18, 19, 20, 21, Les 4 valeurs, TB .....	239	80
1424	* N°21, 15 c. bleu, TB .....	75	30
1425	* N°22, 24, Les 2 valeurs, TB .....	113	40
■ 1426	* N°28, 1 f. olive, variété "sans point", TB .....	390	140
1427	* N°29, 0 f.05 sur 15 c. bleu, TB .....	75	30
■ 1428	* N°43/48, Groupes allégoriques, le N°45 charnière forte les autres valeurs TB (photo du N°48) .....	400	140
1429	* N°45, 15 c. gris, TB .....	135	50
1430	* N°97a, 25 c. sur 15 c. violet, triple surcharge, TB .....	140	60
■ 1431	* <b>HOI HAO</b> N°15, 5 f. lilas, superbe .....	900	400



1432



1448



1435

■ 1432	☒ <b>INDE FRANCAISE Colonies générales</b> N°4 et 5, oblitérés Losange INDE sur LSC avec càd "ETABS FR. DE L'INDE/PONDICHERY" du 7 septembre 1868, pour Marseille, TB .....	-	1 000
1433	Colonies générales N°13 et 20, oblitérés Losange INDE, les 2 valeurs, TB .....	-	50

1434		Colonies générales N°17, 5 c. vert sur azuré, paire verticale oblitérée càd maritime du 7 juillet 1876, TB.....	-	30
■ 1435	☒	Colonies générales N°53, 25 c. jaune-bistre, oblitéré càd bleu "INDE/CHANDERNAGOR" du 28 novembre 1882 sur LAC (fatigué) pour Bordeaux, TB ( <i>photo page 44</i> ) .....	-	200
1436	*	<b>Poste</b> N°22, 0,15 sur 25 c. noir sur rose, TB.....	135	50
■ 1437		N°131, 2 fa. 9 ca. sur 25 c. outremer et rouge-orange, France Libre, oblitéré sur petit fragment, TB .....	1 300	500
■ 1438		N°139, 18 ca. rouge et rouge clair, France libre, surcharge renversée, oblitéré sur petit fragment, TB ..... (cote Maury)	1 600	500
■ 1439	*	N°156a, 8 ca. violet, surcharge bleue, France Libre, TB .....	300	130
■ 1440	*	N°230CC, 1 fa. 12 ca. carmin, France Toujours, superbe .....	1 100	500
■ 1441	*	N°230DD, 2 fa. 12 ca. outremer, France Toujours, gomme coloniale, TB .....	1 100	350
1442		<b>INDOCHINE Colonies générales</b> N°23a, 25 c. bleu, état III, oblitéré càd bleu "CORR. D. ARMEES/HUE" du 27 avril 1878, superbe .....	-	60
■ 1443		Colonies générales N°23a, 25 c. bleu, état III, bande horizontale de 3 avec càd "CORR. D. ARMEES/CHO-LEN" du 28 janvier 1878, un timbre petite froissure sinon TB .....	-	200
■ 1444	*	<b>Poste</b> N°15a, 1 f. olive, double légende INDOCHINE, TB .....	1 300	500
1445	*	N°16, 5 f. lilas, TB .....	150	60
1446	*	N°16, 5 f. lilas, TB.....	150	50
■ 1447	*	N°24/40 (sauf 35), Type Grasset, les 16 valeurs, TB ( <i>photo des N°39 et 40</i> ) .....	721	240
■ 1448	☒	N°29 et 35 (x2), oblitérés càd de Vinh du 6 décembre 1910 sur enveloppe chargée pour la France, superbe ( <i>photo page 44</i> ) .....	-	250
1449		N°37 et 30, oblitérés càd de Vinh du 7 mars 1911 sur devant de lettre chargée pour la France, TB...	-	50
■ 1450	*	N°68a, +5 c. sur 15 c. violet, triple surcharge, forte charnière sinon TB .....	220	90
■ 1451	**	N°75a, 2 c. sur 5 c. vert, surcharge renversée, superbe.....	150	70
■ 1452	*	N°90/95, Série Orphelins, les 6 valeurs, TB ( <i>photo du N°95</i> ).....	326	110
■ 1453	*	N°95, 4 pi. sur 5 f. + 5 f. Orphelins, TB.....	270	90
■ 1454	**	N°117, (1 c. sur) 5 c. jaune-orange, valeur omise tenant à normal, bord de feuille, superbe .....	-	600
1455	*	N°117b, 1 c. sur 5 c. jaune-orange, triple surcharge, TB.....	120	60
1456	☒	<b>Lettre-entier</b> 25 c. noir sur rose, oblitéré càd "HANOI/TONKIN" du 14 septembre 1903, pour la Suisse, TB..	-	20
■ 1457	**	<b>Taxe</b> N°30a, 2 pi. sur 5 f. rouge, double surcharge, superbe.....	280	120
■ 1458	*	Taxe N°30b, 2 pi. sur 5 f. rouge, quintuple surcharge, TB.....	250	100
1459	**	<b>LAOS Poste aérienne</b> N°31/34, 3ème anniversaire de la Croix-Rouge laotienne, les 3 valeurs non-dentelées, coin de feuille, superbe.....	-	190
1460	**	<b>Bloc feuillet</b> N°1/26, Le carnet de 26 feuillets, superbe .....	350	140
■ 1461	*	<b>LEVANT FRANCAIS</b> N°1, 1 pi. sur 25 c. jaune, TB .....	630	220
■ 1462	*	N°24/26, Les 3 valeurs, TB ( <i>photo des N°25 et 26</i> ).....	728	280
■ 1463	(*)	N°24a/26a, Non-dentelés, le N°24a*, les 3 valeurs, TB.....	1 330	550
■ 1464	**	<b>Poste aérienne</b> N°5, 6 f.50 lie-de-vin, fond rose pâle omis, superbe .....	-	200
■ 1465		<b>MADAGASCAR</b> N°1, 05 sur 10 c. noir sur lilas, oblitéré, TB.....	260	100
■ 1466	*	N°4, 05 sur 40 c. rouge-orange, TB .....	290	110
■ 1467	*	N°5, 15 sur 25 c. noir sur rose, haut de feuille, superbe .....	280	130
■ 1468	*	N°5, 15 sur 25 c. noir sur rose, TB .....	280	120
■ 1469	*	N°7, 5 sur 25 c. noir sur rose, TB .....	340	150
■ 1470	(*)	N°12, 1 f. noir sur jaune, TB .....	1 500	600
■ 1471		N°13, 5 f. violet et noir sur gris, oblitéré, TB .....	1 500	600
■ 1472	*	N°22, 5 f. violet, TB .....	250	100
1473	☒	N°42A, oblitéré sur carte postale et N°48 (paire), oblitérée sur carte postale, les 2, TB .....	-	50
■ 1474	*	N°50b, 0,15 sur 1 f. olive, double surcharge, TB .....	450	180
1475	☒	N°52 (II), 0,05 sur 30 c. brun, surcharge type II, oblitéré sur enveloppe locale, TB .....	-	35
■ 1476	*	N°59, 0,05 sur 30 c. brun, surcharge type I, TB.....	200	75
1477		N°59, 0,05 sur 30 c. brun, surcharge type I, oblitéré, TB .....	180	60
■ 1478	*	N°59a, 0,05 sur 30 c. brun, surcharge type I renversée, TB.....	1 700	700
1479	*	N°75a, 1 f. vert, non-dentelé, TB.....	120	50
■ 1480	(*)	N°77a, 5 f. noir, non-dentelé, paire horizontale, TB .....	300	80
1481		N°79 et 80, Les deux moitiés oblitérées sur fragments, TB .....	150	60
■ 1482	*	N°122a, 60 c. sur 75 c. violet sur jaune, surcharge renversée en bloc de 4 avec la variété "virgule renversée", TB ( <i>rare</i> ) .....	-	1 000
1483	*	N°144a, 25 c. sur 15 c. violet-brun et rouge, double surcharge, bas de feuille, TB .....	110	45
1484	☒	N°145 (x2), oblitérés sur enveloppe avec càd "TANANARIVE/MADAGASCAR" du 28 octobre 1936 avec griffe violette "VOYAGE D'ETUDES/DE M. ASSOLLANT", TB .....	-	25
1485	☒	N°161 (x2), 181 (x2), 189, oblitérés càd "TANANARIVE/MADAGASCAR" du 27 octobre 1936 sur enveloppe avec griffe rouge du premier voyage Madagascar-Europe, TB.....	-	35
■ 1486	**	N°231b, Centenaire du rattachement, fond bleu renversé, bord de feuille, superbe .....	2 200	1 000
■ 1487	**	N°255A, 20 f. bistre et bleu, France Libre, superbe .....	1 000	500
■ 1488	*	N°286a, 1 f.50 sur 5 c. brun-olive, surcharge renversée, TB .....	280	120
1489	(*)	<b>Epreuve d'artiste</b> N°347, Ylang-Ylang, épreuve en vert, superbe.....	-	35
1490	(*)	Epreuve d'artiste N°349, Riz, épreuve en vert, superbe.....	-	35
1491	☒	<b>Franchise militaire</b> Enveloppe du Corps Expéditionnaire de Madagascar avec càd bleu "MADAGASCAR/49" du 22 mai 1903, pour la France, TB.....	-	25
1492	☒	<b>Premier vol</b> 26 avril 1944 Madagascar - Comores sur lettre recommandée, TB .....	-	40

Lot N°			Cote	Départ
1493	☒	Premier vol 27 avril 1944 Comores - Madagascar, TB.....	-	30
1494	☒	Premier vol 20 décembre 1943 Madagascar - Réunion, TB .....	-	40
■ 1495	(*)	<b>Timbres des Missionnaires norvégiens</b> N°1 (Maury), 5 v. noir, paire horizontale bord de feuille, superbe .....	1 800	450
■ 1496	*	Timbres des Missionnaires norvégiens N°2 (Maury), 1 e. 5 v. noir, superbe .....	900	300
1497	(*)	<b>MALI Epreuve d'artiste</b> N°17, 19, 20, 21, 23, Artisanat, élevage, agriculture, les 5 épreuves en brun-noir, superbe .....	-	150
1498	(*)	Epreuve d'artiste N°440, Le BCG, épreuve en noir signée, superbe .....	-	60
1499	(*)	<b>Epreuve d'artiste Poste aérienne</b> N°53, J. O. d'hiver, épreuve en noir, superbe .....	-	30
1500	(*)	Epreuve d'artiste Poste aérienne N°75, Haltérophilie, épreuve en noir, superbe .....	-	30
1501	(*)	Epreuve d'artiste Poste aérienne N°77, Course à pied, épreuve en noir, TB .....	-	30



■ 1502	(*)	Epreuve d'artiste Poste aérienne N°280/82, Jamboree, les 3 épreuves en noir, superbe (photo du N°282) .....	-	180
■ 1503		<b>MAROC - POSTES LOCALES</b> N°1, 10/20 c. lie-de-vin, oblitéré, TB .....	600	280
1504		N°3, 10 c. bleu, oblitéré, TB .....	45	20
■ 1505	☒	N°63, 10 c. bleu, Service Brudo, oblitéré càd "J. BRUDO/MARAKECH/MAROC" du 15 janvier 1900 sur enveloppe avec bureaux français N°5, oblitéré de Mazagan, pour Paris, superbe .....	-	450
■ 1506	**	N°151, 75 c. bleu, TB .....	300	100
1507		N°154, 5 c. vermillon, oblitéré, aminci, bel aspect .....	250	50
1508		N°157, 25 c. violet, oblitéré, TB .....	110	50
■ 1509	(*)	<b>MAROC - POSTES CHERIFIENNES</b> N°7, 05 sur 50 m. violet-gris, TB .....	1 900	700
■ 1510	☒	<b>MAROC - CACHETS MAGHZEN Fez</b> en violet sur LSC, TB .....	-	80
■ 1511	☒	<b>Marrakech</b> en brun sur LSC, TB .....	-	120
■ 1512	☒	Marrakech en noir sur LSC, TB .....	-	120
1513	(*)	<b>MAROC FRANCAIS</b> N°1b et 5c, Non-dentelés, les 2 valeurs, TB .....	180	80
1514	*	N°5, 25 c. sur 25 c. noir sur rose, paire horizontale avec surcharge à cheval, bord de feuille, un timbre plié sinon TB .....	-	40
■ 1515	**	N°5b, 25 c. sur 25 c. noir sur rose, double surcharge, superbe .....	240	120
■ 1516	*	N°5b, 25 sur 25 c. noir sur rose, double surcharge, TB .....	240	120
■ 1517	(*)	N°5cb, 25 c. sur 25 c. noir sur rose, double surcharge dont une renversée, non-dentelé, TB .....	250	120
■ 1518	*	N°5d, 10 c. sur 25 c. noir sur rose, erreur, TB .....	1 200	450
■ 1519	(*)	N°5e, 5 c. sur 25 c. noir sur rose, erreur, non-dentelé, TB .....	300	140
1520	**	N°6, 50 c. sur 50 c. rose, type II, TB .....	110	50
■ 1521		N°6A, 50 c. sur 50 c. rose, type I, oblitéré, TB .....	290	90
■ 1522		N°10, 10 c. noir, oblitéré, TB .....	900	380
■ 1523	(*)	N°18, 5 c. sur 5 c. bleu, utilisé sur petit fragment avec càd de Tanger du 10 octobre 1903, TB .....	1 300	550
■ 1524	(*)	N°18, 5 c. sur 5 c. bleu, utilisé, TB .....	1 300	540
■ 1525	☒	<b>N°18/19, Les 2 valeurs oblitérées sur petite enveloppe avec càd de Tanger du 10 octobre 1903, TB</b> .....	3 500	1 700

■ 1526	(*)	N°18a, 5 c. sur 5 c. bleu, surcharge horizontale, TB.....	1 700	800
■ 1527	*	N°32a, 25 c. sur 25 c. bleu, surcharge noire, TB .....	325	150
1528	*	N°45b, 25 c. sur 25 c. violet-brun, sans la surcharge PROTECTORAT FRANCAIS, TB .....	85	40
■ 1529	*	N°51b, 1 p. sur 1 f. lie-de-vin et olive, double surcharge arabe, TB .....	220	100
1530	**	N°52b, 2 p. sur 2 f. violet-brun et jaune, sans la surcharge "PROTECTORAT FRANCAIS", superbe .....	100	40
■ 1531	*	N°52c, 2 p. sur 2 f. violet-brun et jaune, double surcharge "PROTECTORAT FRANCAIS", TB .....	180	80
■ 1532	*	N°56, + 5 c. sur 10 c. rose, Croix-Rouge d'Oujda, gomme partielle sinon TB.....	1 750	600
■ 1533	*	N°56, + 5 c. sur 10 c. rose, Croix-Rouge d'Oujda, oblitéré, TB .....	1 350	600
■ 1534	*	N°58, + 5 c. sur 10 c. rose, Croix-Rouge de Casablanca, TB.....	500	200
1535	*	N°63/79, Gravés, les 17 valeurs, TB.....	350	130
1536	*	N°77, 2 f. brun-noir, TB .....	185	70
1537	**	N°97, 5 f. bleu et chamois, superbe .....	72	25
■ 1538	*	Poste aérienne N°32a, 1 f. sur 40 c. rose carmin, surcharge renversée, TB .....	350	150
■ 1539	**	Poste aérienne N°74a, 15 f. + 10 f. bleu-vert, sans tracé rouge, coin de feuille daté, superbe.....	225	90



1540



1542

1543



1544



1546

■ 1540	**	Poste aérienne N°89/92, Série Temara, non-émise, les 4 valeurs en blocs de 4 coin daté, superbe (photo du N°92) .....	3 680	1 700
■ 1541	(*)	Epreuve de luxe N°129, (2 c.) lilas, sans valeur dans le cartouche, TB .....	-	80
■ 1542	(*)	Epreuve de luxe N°132, (10 c.) vert-bleu, sans valeur dans le cartouche, TB.....	-	80
■ 1543	(*)	Epreuve de luxe N°134, (20 c.) brun-rouge, sans valeur dans le cartouche, TB.....	-	80
■ 1544	(*)	Epreuve de luxe N°137, (40 c.) brun-noir, sans valeur dans le cartouche, TB.....	-	80
1545	(*)	Epreuve de luxe N°273, Solidarité, épreuve en noir, TB.....	-	30
■ 1546	(*)	Epreuve de luxe Poste aérienne N°39, (10 f.) vert-bleu, sans valeur dans le cartouche, TB .....	-	80
1547	(*)	Epreuve d'artiste N°451, Journée du timbre 1962, épreuve en noir, superbe.....	-	60
■ 1548	*	Taxe N°5, 1 p. sur 1 f. lilas-brun, oblitéré, TB .....	350	150
■ 1549	*	Taxe N°18a, 5 c. sur 5 c. bleu, double surcharge, TB .....	240	100



1550	☒	<b>MARTINIQUE Marque postale LAC</b> avec càd "ST PIERRE MARTINIQUE" du 2 novembre 1851 (au verso), par voie anglaise pour Marseille, TB.....	-	<b>30</b>
1551	☒	Marque postale LAC avec càd bleu "MARTINIQUE/ST PIERRE" du 26 janvier 1870, pour Marseille, TB.	-	<b>30</b>
1552	☒	Marque postale LAC avec càd "MARTINIQUE/ST PIERRE" du 18 août 1871, cachet octogonal rouge "COL. FR./PAQ. FR. B.N°1", TB.....	-	<b>30</b>

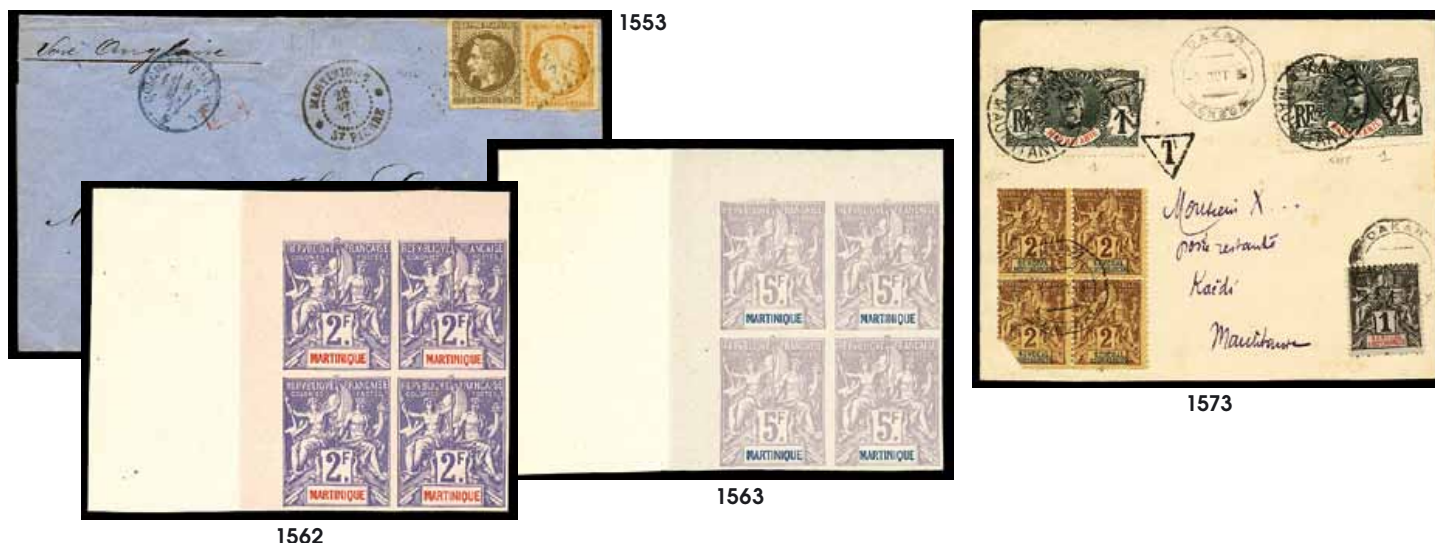

■ 1553	☒	<b>Colonies générales</b> N°9 et 13, oblitérés Losange MQE sur LSC avec càd "MARTINIQUE/ST PIERRE" du 28 avril 1873, pour Marseille, TB.....	-	<b>230</b>
1554	☒	<b>Précurseurs de carte postale</b> 3 cartes de couleurs et textes différents, TB.....	-	<b>40</b>
■ 1555		<b>Poste</b> N°7, 8, 10/14, 13a, 16/18, Les 11 valeurs oblitérées, TB (photo du N°18).....	548	<b>200</b>
■ 1556	*	N°9, 05 c. sur 4 c. lilas-brun sur gris, TB.....	1 700	<b>750</b>
1557		N°19/25, Les 7 valeurs oblitérées, TB.....	150	<b>60</b>
1558		N°19a et 22b, Variétés "5 penché", les 2 valeurs, TB.....	160	<b>60</b>
1559		N°26, 27/30, Les 5 valeurs, oblitérées, TB.....	225	<b>90</b>
■ 1560	*	N°29a, 05 sur 25 c. noir sur rose, variété "5 penché", TB.....	310	<b>120</b>
■ 1561	*	N°29c, 05 sur 25 c. noir sur rose, erreur de chiffres 1882, TB.....	800	<b>300</b>
■ 1562	(*)	N°50a, 2 f. violet sur rose, non-dentelé, bloc de 4 coin de feuille, superbe (émis sans gomme).....	1 240	<b>500</b>
■ 1563	(*)	N°51a, 5 f. lilas sur gris, non-dentelé, bloc de 4 coin de feuille, superbe (émis sans gomme).....	1 240	<b>500</b>
■ 1564	*	N°60, 5 f. sur 60 c. brun, coin de feuille, superbe.....	700	<b>280</b>
1565	**	N°106a, 5 c. sur 20 c. violet, surcharge renversée, superbe.....	80	<b>35</b>
■ 1566	*	N°109, 25 c. sur 50 c. rouge, TB.....	320	<b>130</b>
1567	*	<b>MAURITANIE</b> N°8, 30 c. brun sur chamois, TB.....	140	<b>50</b>
1568	*	N°16, 5 f. rouge sur paille, TB.....	170	<b>60</b>
■ 1569	**	N°95a, 90 c. rouge terne, grande légende et Côte d'Ivoire N°141a/43a, Sans Côte d'Ivoire, les 4 valeurs, superbe (photo du N°95a).....	628	<b>180</b>
1570	(*)	<b>Epreuve d'artiste</b> N°148, Ecole Nomade, épreuve en noir signée, superbe.....	-	<b>35</b>
1571	(*)	Epreuve d'artiste N°195, Archéologie, épreuve d'artiste en noir, superbe.....	-	<b>30</b>
1572	(*)	Epreuve d'artiste N°251, U. P. U., épreuves en noir 1er et 2ème état, les deux, superbe.....	-	<b>90</b>
■ 1573	☒	<b>Taxe Poste</b> N°1 (x2), avec la surcharge T dans un triangle sur petite enveloppe en provenance de Dakar, B/TB.....	-	<b>200</b>
■ 1574		<b>MAYOTTE Colonies générales</b> N°50, 51 (déf.), 54, Les 3 valeurs oblitérées càd bleu de D'Zaoudzi, TB..	-	<b>200</b>
■ 1575	*	<b>MONACO</b> N°6, 25 c. vert, dent courte sinon TB.....	1 010	<b>100</b>
■ 1576	*	N°9, 1 f. noir sur jaune, TB.....	2 550	<b>800</b>
■ 1577	*	N°11/21, Albert 1er, les 11 valeurs, TB (photo du N°16).....	1 006	<b>350</b>
■ 1578	*	N°16, 25 c. vert, TB.....	350	<b>110</b>
■ 1579	*	N°27/33, Orphelins, les 7 valeurs, superbe (photo des N°32 et 33).....	2 100	<b>800</b>
■ 1580		N°27/32, Orphelins, série jusqu'au 1 f. + 1 f., oblitérée sur 3 petits fragments, TB (photo du N°28/32) ..	850	<b>250</b>
■ 1581	**	N°33, 5 f. + 5 f. rose sur verdâtre, avec interpanneau, superbe.....	2 420	<b>950</b>
■ 1582	*	<b>N°43, 5 f. + 5 f. rose sur verdâtre, très frais, superbe.....</b>	<b>8 300</b>	<b>3 200</b>
■ 1583	**	N°50, 2 f. sur 5 f. violet, paire millésime 0, superbe..... (cote Dallay)	325	<b>100</b>
■ 1584	**	N°51a, 20 c. sur 15 c. vert, "0 étroit" dans un panneau de 50 millésime 0, TB (photo page 49).....	961	<b>350</b>
■ 1585	*	N°51a, 20 c. sur 15 c. vert, 0 étroit, TB.....	590	<b>260</b>
■ 1586	*	N°119/34, Paysages de la Principauté, les 17 valeurs, TB (photo du N°134).....	640	<b>160</b>
1587		N°131, 132, 133, 134, Les 4 valeurs oblitérées, TB.....	332	<b>100</b>
1588	*	N°154/66, Avènement du Prince Louis, les 14 valeurs, TB.....	88	<b>25</b>
1589		N°194, 5 f. + 5 f. vermillon, oblitéré, TB.....	110	<b>30</b>
1590	**	N°200/14, Croix-Rouge, les 15 valeurs coin de feuille daté, superbe.....	400	<b>140</b>
1591		N°200/14, Croix-Rouge, les 15 valeurs oblitérées, TB.....	185	<b>55</b>
■ 1592		N°420, Rallye, bloc de 4 oblitéré, superbe.....	340	<b>100</b>
1593		N°453/72 et PA N°61/62, Les 22 valeurs se-tenant, oblitérées, TB.....	149	<b>40</b>



1604

1584



1602



1603



1980 EUROPA 1980

CEPT

1605



1607



1606



■ 1594	**	Poste aérienne N°55/58, Oiseaux, les 4 valeurs, superbe (photo du N°58) .....	560	160
■ 1595	**	Poste aérienne N°66 et 67, Les 2 valeurs oblitérées, TB (photo du N°67) .....	256	70
1596	**	Année complète 1977 avec Bloc N°13, Préo 46/49, Les 46 timbres .....	155	40
1597	**	Année complète 1983 du N°1359 au 1403 avec Bloc 25, Préo 78/81, Taxe 73/74 .....	156	40
1598	**	Année complète 1984 du N°1404 au 1455 avec Bloc 28, PA 104, Préo 82/85 .....	164	40
1599	**	Année complète 1986 du N°1510 au 1561, Préo 90/93, Taxe 83/86.....	157	40
1600	**	Année complète 1993, du N°1854 au 1914 .....	171	40
1601	**	Bloc feuillet N°1, Prince Louis II, petite paille, superbe .....	220	60
■ 1602	**	Bloc feuillet N°3A, Croix-Rouge de 1949, oblitéré, TB.....	315	100
■ 1603	**	Bloc feuillet N°4A, Croix-Rouge de 1951, oblitéré, TB.....	550	200
■ 1604	**	Bloc spécial sur papier gommé N°8, Kennedy, superbe .....	500	150
■ 1605	**	Bloc spécial sur papier gomme N°13, Europa 1980, superbe .....	500	200

Lot N°		Cote	Départ
■ 1606	(*) <b>Epreuve d'artiste</b> Non-émis Poste aérienne N°94, Napoléon, deux épreuves gravées non-adoptées, signature et Poste aérienne différents, superbe (photo page 49) .....	-	180
■ 1607	(*) <b>Epreuve de luxe</b> Bloc feuillet N°5/6, Mariage et épreuve en noir du PA N°65, les trois, superbe (photo page 49).....	-	300
■ 1608	* <b>Taxe</b> N°4, 10 c. brun, bon centrage, TB .....	405	120
1609	Taxe N°4, 10 c. brun, oblitéré, TB .....	180	50
1610	* <b>MONGTZEU</b> N°15 et 16, Les deux valeurs, TB .....	245	100
1611	* N°32 et 33, Les 2 valeurs, TB .....	265	120
1612	* <b>NIGER</b> N°18a, 25 c. sur 15 c. lilas-brun et jaune-orange, surcharge 25 c. renversée, TB .....	140	60
1613	(*) <b>Epreuve d'artiste</b> N°121, Course à pied, épreuve en brun, superbe.....	-	35
1614	(*) Epreuve d'artiste N°536, Tir à l'arc handicapé, épreuve en noir, superbe .....	-	35
■ 1615	<b>NOSSI-BE</b> N°2, 5 c. sur 10 c. noir sur lilas, 1er tirage, oblitéré, TB .....	1 950	500
■ 1616	<b>N°3, 5 c. sur 20 c. brique sur vert, surcharge du 1er tirage, oblitéré, TB.....</b>	<b>4 200</b>	<b>1 600</b>
■ 1617	* N°12, 25 c. sur 1 f. olive, surcharge décalée, dent courte sinon TB .....	470	140
■ 1618	<b>Taxe</b> N°1, 20 c. sur 1 c. noir sur azuré, oblitéré, TB .....	370	170
■ 1619	* Taxe N°3a, 50 c. sur 30 c. brun, surcharge renversée, 2 dents courtes sinon TB .....	1 000	200
■ 1620	* Taxe N°4, 35 c. sur 4 c. lilas-brun sur gris, TB .....	530	200
■ 1621	* Taxe N°5, 35 c. sur 20 c. brique sur vert, B/TB .....	550	200
■ 1622	Taxe N°6, 1 f. sur 35 c. violet-noir sur jaune-orange, oblitéré, dent courte sinon TB .....	290	60
■ 1623	Taxe N°6a, 1 f. sur 35 c. violet-noir sur jaune-orange, surcharge renversée, oblitéré, TB .....	700	280
■ 1624	Taxe N°10, 25 c. sur 5 c. vert, oblitéré, TB .....	190	80



1625



1652



1653

■ 1625	☒ <b>NOUVELLE-CALEDONIE</b> LAC avec tampon circulaire "POSTES/ART/10 c." et càd de Nouméa du 22 août 1889, TB .....	-	450
1626	* N°12c, 10 c. sur 30 c. brun, double surcharge renversée, TB.....	90	35
1627	** N°62, 25 c. bleu, bloc de 4, 1 timbres *, TB .....	112	30
1628	* N°63, 50 c. bistre et rouge sur azuré, TB .....	130	50
1629	(*) N°104, 5 f. noir sur jaune, non-dentelé, émis sans gomme, TB.....	125	55
■ 1630	* N°105a, 05 sur 15 c. gris, surcharge renversée, TB .....	230	100
■ 1631	* <b>Taxe</b> N°15, 2 f. marron, bord de feuille, superbe.....	1 600	700
■ 1632	** <b>NOUVELLES-HEBRIDES</b> N°6, 1/2 p. vert, superbe .....	180	80
1633	* <b>OBOCK</b> N°30, 75 sur 1 f. olive, TB .....	130	50
■ 1634	** N°44, 1 f. olive, bloc de 4 dont un ex. avec légende décalée, deux timbres *, TB .....	240	70
■ 1635	* <b>Taxe</b> N°2, 10 c. noir, TB.....	290	130
■ 1636	* Taxe N°17, 2 f. marron, bord de feuille, superbe .....	290	130
■ 1637	* <b>OUBANGUI</b> N°66a, 75 c. outremer et bleu-vert, sans la surcharge OUBANGUI-CHARI, TB.....	190	90
1638	** <b>POLYNESIE FRANCAISE</b> Poste aérienne N°103, Concorde, non-dentelé, coin de feuille, superbe .....	110	30
1639	** <b>PORT-SAID</b> N°10, 20 c. brique sur vert, surcharge rouge lettres bâtons, non-émis, superbe .....	-	50
1640	** N°11, 25 c. noir sur rose, surcharge lettres bâtons en carmin, non-émis, superbe .....	-	50
■ 1641	* N°12a, 30 c. brun, surcharge renversée, TB.....	385	110
■ 1642	* N°15a, 50 c. rose, type II, double surcharge, TB .....	500	250
■ 1643	N°19a, 25 c. et VINGT-CINQ sur 10 c. noir sur lilas, surcharge 25 c. renversée, oblitéré sur petit fragment, TB .....	1 400	500
■ 1644	** France N°119, 40 c. rouge et bleu, avec la surcharge 15 m. du N°44, non-émis, superbe (seule pièce vue à ce jour) .....	-	500
■ 1645	** N°44a(B), 15 m. sur 40 c. rouge et bleu, variété "MILLIEMES", superbe .....	190	90
■ 1646	* N°48a(C), 150 m. sur 5 f. bleu et chamois, variété "MILLIEMES" tenant à normal, bord de feuille, TB .	1 060	400
■ 1647	* N°68a, 150 m. sur 50 c. brun et gris, variété "MILLIEMES", TB.....	880	280
1648	☒ <b>Taxe</b> N°7, 10 m. sur 30 c. rouge-carmin, oblitéré càd du 7 décembre 1921 sur carte postale locale, TB.	-	30

Lot N°			Cote	Départ
■ 1649	**	Taxe N°7a, 10 m. sur 30 c. rouge-carmin, surcharge renversée, superbe .....	170	70
■ 1650	**	Taxe N°8a, 15 m. sur 50 c. lilas, surcharge renversée, superbe .....	170	80
1651	☒	<b>REUNION Marque postale</b> LAC avec càd "REUNION/ST DENIS" du 9 avril 1870 pour Marseille, TB.....	-	20
■ 1652	☒	<b>Colonies générales</b> N°17 et 19, oblitérés Losange de points sur LAC avec càd de St-Denis du 30 octobre 1874 pour St Pierre, TB (photo page 50) .....	-	350
■ 1653	☒	Colonies générales N°23 (touché) et 32, oblitérés Losange de points sur enveloppe (rabat manquant) avec correspondance, càd "REUNION/SAINT-PAUL" du 3 février 1879, pour la France, TB (photo page 50) .....	-	320
■ 1654	*	<b>Poste</b> N°3, 5 c. sur 40 c. vermillon, superbe .....	500	180
■ 1655		N°3, 5 c. sur 40 c. vermillon, oblitéré, TB .....	420	180
1656	*	N°7/10, Les 4 valeurs dont le N°8(*) l. d., le reste TB .....	297	70
1657		N°7/10, Les 4 valeurs oblitérées, TB .....	255	100
■ 1658	*	N°12a(F), 80 c. rose, variété "EUNION", bord de feuille, TB .....	830	320
■ 1659	*	N°15(B), 75 c. carmin, sans accent, bord de feuille, superbe .....	550	240
■ 1660	*	N°28, 1 f. olive, forte charnière sinon TB .....	650	250
■ 1661	*	N°43a, 75 c. violet-noir sur jaune, double REUNION, TB .....	440	220
1662	**	N°125a, 129a, 130a, 134a (paire), 136a (paire), 166(*), Non-dentelés, les 6 valeurs, superbe.....	-	175
1663	*	N°307/19, Les 14 valeurs, TB .....	115	30
■ 1664	*	<b>Poste aérienne</b> N°1, Roland Garros, bord de feuille, superbe .....	340	150



1665

■ 1665	☒	<b>Poste aérienne N°1a, Roland Garros, tenant à non surchargé, deux exemplaires se tenant formant un bloc de 4 bord de feuille, Poste N°125, 127, 132, oblitérés du 22 janvier 1937 sur lettre recommandée pour la France, TB.....</b>	-	2 000
1666	**	Poste aérienne N°2e, (3 f.65) bleu et rouge-carmin, chiffres de la valeur omis, non-dentelé, superbe ..	150	60
1667	**	Poste aérienne N°3a, (6 f.65) brun et rouge, chiffres de la valeur omis, superbe .....	130	60
1668	*	Poste aérienne N°5b, (12 f.65) brun et vert-jaune, chiffres de la valeur omis, TB .....	130	50
1669	(*)	<b>Essai</b> en bleu de la série de Poste aérienne de 1942, bas de feuille, superbe .....	-	30
1670	☒	<b>Premier vol</b> 20 décembre 1943 Réunion - Madagascar, TB .....	-	40
■ 1671		<b>ILE ROUAD</b> N°1/3, Les 3 valeurs oblitérées, TB .....	840	350
1672		N°14a, 2 pi. sur 50 c. brun, sans teinte de fond, oblitéré sur petit fragment, rousseur sinon TB .....	200	40
■ 1673		<b>ST-PIERRE ET MIQUELON Colonies générales</b> N°4, 5, 6, Les 3 valeurs oblitérées Losange SPM, B/TB .....	530	100
■ 1674	☒	<b>Colonies générales Taxe</b> N°10, 40 c. noir, oblitéré càd du 1er juin 1896 sur LSC en provenance de Guadeloupe, superbe (rare) (photo page 52) .....	-	700
■ 1675		<b>Poste</b> N°1, 5 sur 2 c. lilas-brun sur paille, oblitéré, TB (photo 4 <sup>ème</sup> de couverture) .....	3 500	1 500
■ 1676		<b>N°2, 25 sur 1 f. olive, oblitéré sur petit fragment, TB (photo 4<sup>ème</sup> de couverture) .....</b>	3 500	1 500
■ 1677		N°3, 25 sur 1 f. olive, oblitéré, TB .....	2 800	1 100
■ 1678		N°3, 25 sur 1 f. olive, surcharge faiblement marquée, oblitéré sur petit fragment, TB .....	2 800	600
■ 1679		N°4, 5 sur 4 c. lilas-brun sur gris, oblitéré, TB .....	400	180
1680		N°8, 11, 12, Les 3 valeurs oblitérées, TB .....	125	45
■ 1681		N°13, 15 c. sur 35 c. violet-noir sur jaune, oblitéré, TB .....	650	300
■ 1682	☒	<b>N°16, 5 c. noir, oblitéré sur enveloppe locale du 14 février 1886, TB (photo page 52) .....</b>	-	1 500



1682



1674



1683



1698



1690

■ 1683	☒	N°17, 15 c. noir, oblitéré sur enveloppe locale du 14 février 1886, TB.....	-	1 200
1684		N°28, 40 c. rouge-orange, oblitéré, TB.....	90	30
1685		N°31/34, Surcharges rouges, les 4 valeurs oblitérées, TB.....	115	40
1686		N°35/44, Les 10 valeurs oblitérées, TB.....	189	60
■ 1687		N°56, 1 f. marron, petit bas de feuille, oblitéré, TB.....	220	100
1688	☒	Cachet de fortune PP 030 sur enveloppe avec càd du 6 mai 1926, pour la France, TB.....	80	40
1689	☒	Cachet de fortune PP sur enveloppe locale avec càd du 22 mai 1926, TB.....	80	40
■ 1690	☒	N°212/31 (sauf 225), Noël 1941, surcharge noire, France Libre, les 19 valeurs oblitérées sur 3 enveloppes, TB.....	2 160	800
1691		N°237, 239, 240, 242, 243, 245, France Libre, les 6 valeurs oblitérées, TB.....	240	100
1692		N°250, 253, 255, 256, 259, 260, 262, 263, 264, 269, France Libre, les 10 valeurs oblitérées, TB.....	380	130
1693		N°274/79, France Libre, les 6 valeurs oblitérées, TB.....	213	80
1694		N°281/84, France Libre, les 4 valeurs oblitérées, TB.....	130	50
1695		N°286, 287, 289, 290, France Libre, les 4 valeurs oblitérées, TB.....	225	80
■ 1696	*	N°288, 1 f.50 bleu et bleu pâle, France Libre, dent courte sinon TB.....	750	150
■ 1697		<b>Colis postaux</b> N°5, 20 c. bistre et brun-ilas, France libre, oblitéré, TB.....	1 400	550
■ 1698	(*)	<b>Epreuve d'atelier</b> au type pêcheur sans valeur dans le cartouche sur papier mince, superbe.....	-	80
■ 1699		<b>Taxe</b> N°8, 1 f. marron, variété sans trait après M, haut de feuille, oblitéré, TB.....	-	180
■ 1700		<b>Taxe</b> N°9, 2 f. marron, oblitéré, TB.....	250	120
1701		<b>Taxe</b> N°55, 56, 56a, France Libre, les 3 valeurs oblitérées, TB.....	170	65
■ 1702	**	<b>Taxe Non-émis</b> Série des armoiries, les 10 valeurs dans les couleurs adoptées avec faciale 10 c., superbe.....	2 000	690

Lot N°		Cote	Départ
■ 1703	* SARRE N°4Ba, 5 pf. vert, 3ème tirage, double surcharge, TB .....	1 100	330
■ 1704	* N°7b, 15 p. violet-noir, double surcharge, TB .....	1 000	280
■ 1705	N°16, 80 p. rouge et noir sur rose, oblitéré, TB .....	360	120
1706	(*) N°34a, 35a, 36a, 37a, 46a, 47a, Surcharges renversées, les 6 valeurs, B/TB .....	625	100
1707	☒ N°102, 10 f. sépia, oblitéré càd du 11 mai 1926 sur enveloppe (endommagée) pour Strasbourg, B/TB .....	110	25
■ 1708	** N°155/61, Monuments, coin de feuille daté, * sur le cdf, superbe (photo du N°161) .....	-	600
■ 1709	* N°216A/28A, Papier jaunâtre, les 13 valeurs, TB (photo des N°220A et 225A) .....	1 586	450
■ 1710	** N°219Aa, 2 F. sur 12 p. brun-olive, papier jaunâtre, surcharge renversée, superbe .....	700	280
■ 1711	** <b>N°23711fa (Michel), (20 f. sur) 84 pf. sépia, surcharge à sec, superbe (photo 1ère de couverture).....</b>	(cote Michel)	5 000 2 000



1712



1718



1732

■ 1712	☒ N°263/67, 268, 274, 275, oblitérés de Saarlouis le 2 janvier 1951 sur enveloppe recommandée pour la France, TB .....	(cote Michel)	1 070	300
1713	** <b>Poste aérienne</b> N°13, Europarat, superbe .....		230	60
1714	** <b>Bloc feuillet</b> N°1/2, Inondations, les 2 blocs, superbe .....		1 500	500
1715	** Bloc feuillet N°1/2, Inondations, les 2 blocs, superbe .....		1 500	500
1716	* Bloc feuillet N°1, Inondations, rousseurs, B.....		400	60
1717	** Bloc feuillet N°2, 25 f. + 25 f. brun-lilas, superbe.....		700	200
■ 1718	☒ <b>SENEGAL Colonies générales</b> N°3 (touché) et 5, oblitérés Losange de points bleus sur pli avec càd bleu "ST LOUIS/(SENEGAL)" du 18 mai 1863, pour Bordeaux, TB.....		-	750
1719	Colonies générales N°18 et 45, Les 2 valeurs oblitérées càd bleu de Gorée, défectueux, frappes correctes.....		-	60
■ 1720	* <b>Poste</b> N°1a, 5 sur 20 c. brique sur vert, surcharge type II, TB .....		310	120
■ 1721	* N°2a, 5 sur 30 c. brun, surcharge type II, TB.....		550	260
■ 1722	N°2a, 5 sur 30 c. brun, surcharge type II, oblitéré, TB .....		550	200
1723	* N°3, 10 sur 4 c. lilas-brun sur gris, variété de surcharge "0 cassé", superbe .....		-	60
1724	N°3, 10 sur 4 c. lilas-brun sur gris, oblitéré, TB .....		110	40
■ 1725	N°4a, 10 sur 20 c. brique sur vert, surcharge type II, dentelure irrégulière, oblitéré, TB .....		900	300
■ 1726	* N°4d, 10 sur 20 c. brique sur vert, surcharge type V, gomme partielle, TB .....		900	280
1727	* N°5a, 15 sur 20 c. brique sur vert, surcharge type II, TB.....		110	45
1728	N°5a, 15 sur 20 c. brique sur vert, surcharge type II, oblitéré, TB .....		110	40
1729	* N°5e, 15 sur 20 c. brique sur vert, surcharge type VI, TB.....		120	50
■ 1730	☒ <b>N°6a, 75 sur 15 c. bleu, surcharge SENEGAL en rouge, oblitéré càd de St Louis du 22 octobre 1892 sur lettre recommandée pour Rufisque, TB (photo 4ème de couverture).....</b>	(cote du détaché)	6 600	3 500
■ 1731	* N°7, 1 F. sur 5 c. vert, forte charnière, TB.....		530	180
■ 1732	☒ N°11, 5 c. vert, bande horizontale de 3 oblitérée càd "CCE MILRE ST LOUIS/SENEGAL" du 16 juillet 1895 sur lettre pour la France, TB.....		-	250
1733	☒ N°61, oblitéré de Dakar du 29 décembre 1926 sur enveloppe avec griffe "Premier Voyage/d'essai/de liaison postale rapide/ch. de fer-Avion-Auto/DAKAR ZINDER", taxée au Niger, TB .....		-	30
1734	☒ N°107A (paire), 125 (x2), oblitérés sur enveloppe avec càd du 5 mars 1937, avec griffe aéronautique, pour Reims, TB .....		-	20
■ 1735	* <b>Taxe</b> N°3, 10 sur 1 f. rose sur paille, petit bas de feuille, superbe .....		580	250
■ 1736	Taxe N°3, 10 sur 1 f. rose sur paille, oblitéré, TB.....		580	230
■ 1737	<b>SOUDAN FRANCAIS</b> N°1, 0,15 sur 75 c. rose, oblitéré, TB .....		2 400	1 000
■ 1738	* N°40a, 50 c. orange et bleu, sans surcharge, TB.....		220	100
1739	* N°42a, 25 c. sur 45 c. bleu et brun, double surcharge de la valeur, TB .....		120	50
■ 1740	* N°43a, (60 c. sur) 75 c. violet sur rose, TB .....		220	90

Lot N°		Cote	Départ
■ 1741	* <b>SYRIE</b> N°25/30, O. M. F., les 6 valeurs, TB ( <i>photo du N°30</i> ) .....	510	<b>200</b>
■ 1742	* N°30, 20 pi. sur 5 f. bleu et chamois, surcharge carmin, TB.....	400	<b>150</b>
■ 1743	* N°43, 100 pi. sur 5 f. bleu et chamois, surcharge noire, tirage de l'imprimerie Gédéon, TB.....	500	<b>200</b>
■ 1744	* N°43, 100 pi. sur 5 f. bleu et chamois, surcharge noire, tirage de l'imprimerie Gédéon, TB.....	500	<b>180</b>
■ 1745	* N°43, 100 pi. sur 5 f. bleu et chamois, surcharge noire, tirage du Haut Commissariat, TB .....	340	<b>160</b>
■ 1746	N°53(A) et 54(A), Fleurons d'Alep noirs, les 2 valeurs oblitérées sur petits fragments, TB ( <i>photo du N°54(A)</i> ) .....	430	<b>200</b>
■ 1747	* N°54(B), 25 pi. sur 50 c. brun et gris, fleuron d'Alep rouge, superbe.....	300	<b>140</b>
1748	** N°180b, 4 pi. sur 0 pi.25 vert-noir, double surcharge noire et rouge, superbe.....	90	<b>40</b>
1749	** N°185a, 12 pi. sur 1 p. 25 vert, surcharge au recto et au verso, superbe.....	80	<b>40</b>
■ 1750	* N°295a, 5 pi. bleu, TB .....	330	<b>130</b>
■ 1751	* <b>Poste aérienne</b> N°2, 5 pi. sur 15 c. vert-olive, TB.....	450	<b>180</b>
■ 1752	* Poste aérienne N°3, 10 pi sur 40 c. rouge et bleu, coin de feuille, TB.....	700	<b>250</b>
■ 1753	* Poste aérienne N°5, 5 pi. sur 1 f. lie-de-vin et olive, TB.....	630	<b>250</b>
1754	* Poste aérienne N°7, 1 pi. sur 20 c. lilas-brun, TB .....	100	<b>40</b>
■ 1755	* Poste aérienne N°9, 10 pi. sur 2 f. orange et vert, TB.....	300	<b>120</b>
■ 1756	* Poste aérienne N°30/33, Surcharges vertes, les 4 valeurs avec forte charnière, TB.....	720	<b>230</b>
■ 1757	** <b>Taxe</b> N°20a, 2 pi.50 au lieu de 3 pi. sur 50 c. lilas, erreur, superbe .....	170	<b>80</b>
■ 1758	* <b>TAHITI</b> N°4, 5 c. sur 20 c. brique sur vert, TB.....	370	<b>150</b>
■ 1759	* N°4, 5 c. sur 20 c. brique sur vert, surcharge renversée, TB .....	370	<b>150</b>
■ 1760	* N°7, 1 c. noir sur azuré, forte charnière sinon TB .....	1 100	<b>400</b>
■ 1761	* N°7, 1 c. noir sur azuré, oblitéré, TB .....	1 100	<b>500</b>
1762	* N°10 et 11, Les 2 valeurs, TB .....	126	<b>50</b>
1763	* N°17 et 18, Les 2 valeurs, TB .....	225	<b>90</b>
■ 1764	* N°21, 4 c. lilas-brun sur gris, TB.....	2 100	<b>900</b>
■ 1765	* N°23, 10 c. noir sur lilas, oblitéré sur petit fragment, légère rousseur sinon TB .....	400	<b>100</b>
■ 1766	** N°29, 75 c. rose, bande horizontale de 5, superbe.....	375	<b>150</b>
1767	* N°29 et 30, Les 2 valeurs, TB .....	155	<b>60</b>
■ 1768	* N°29b, 75 c. rose, surcharge renversée, TB .....	400	<b>190</b>
■ 1769	* <b>Taxe</b> N°1, 1 c. noir, bord de feuille, superbe .....	470	<b>220</b>
■ 1770	* Taxe N°17, 4 c. noir, haut de feuille, superbe .....	680	<b>300</b>
■ 1771	* Taxe N°20, 15 c. noir, oblitéré, TB .....	650	<b>280</b>
■ 1772	* Taxe N°26, 2 f. marron, TB.....	680	<b>230</b>
■ 1773	* <b>TCHAD</b> N°19a, 1 c. rouge et violet, sans la surcharge TCHAD, TB.....	180	<b>85</b>
■ 1774	* N°20a, 2 c. sépia et rose, sans la surcharge TCHAD, TB .....	180	<b>85</b>
■ 1775	* N°30a, 45 c. violet et vert, double surcharge noire et bleue, superbe.....	310	<b>130</b>
■ 1776	* N°37a, 10 c. orange et gris, sans surcharge AEF, TB.....	220	<b>90</b>
■ 1777	* N°41a, 65 c. brun-jaune et bleu, sans surcharge AEF, TB .....	300	<b>130</b>
■ 1778	* N°48a, 1 f.25 sur 1 f. bleu et outremer, sans la surcharge AEF, TB .....	190	<b>80</b>
1779	☒ <b>Deux enveloppes et une carte postale</b> des années 30 .....	-	<b>40</b>
1780	(*) <b>Epreuve d'artiste</b> N°499/500, Nations Unies, les 2 épreuves en noir signées, superbe .....	-	<b>65</b>
1781	<b>TCHONG-KING</b> N°6 et 15, Les 2 valeurs oblitérées, TB .....	108	<b>35</b>
■ 1782	N°43, 50 c. rose, oblitéré, TB.....	240	<b>90</b>
1783	N°44, 50 c. bistre sur azuré, oblitéré, centrage courant sinon TB .....	130	<b>40</b>
1784	N°46, 1 f. olive, oblitéré, TB .....	70	<b>30</b>
■ 1785	N°48/64, Type Grasset, les 17 valeurs oblitérées, TB ( <i>photo du N°64</i> ) .....	430	<b>140</b>
1786	** <b>TERRES AUSTRALES</b> N°12/17, Faune, les 9 valeurs, superbe.....	261	<b>85</b>
1787	** N°20, Archipel Crozet, superbe.....	92	<b>30</b>
1788	☒ N°20, 21, PA N°7 (rousseur), oblitérés 1er jour sur enveloppe sans adresse, B/TB .....	245	<b>60</b>
1789	** N°21, Année internationale du soleil calme, superbe.....	112	<b>35</b>
■ 1790	** N°24, Albatros, superbe.....	555	<b>200</b>
1791	** N°25, Dumont d'Urville, superbe.....	205	<b>70</b>
1792	** N°25, Dumont d'Urville, oblitéré, superbe .....	100	<b>30</b>
1793	** N°26, O. M. S., superbe .....	115	<b>35</b>
1794	** N°26, O. M. S., coin de feuille, oblitéré, superbe .....	70	<b>25</b>
1795	** N°28/30, Faune et flore, les 3 valeurs, superbe.....	93	<b>30</b>
1796	** N°33, U. P. U., superbe .....	63	<b>20</b>
1797	** N°39, Traité sur l'Antarctique, feuille de 25, superbe.....	1 075	<b>275</b>
1798	** N°55/60, Faune, les 6 valeurs, superbe .....	80	<b>25</b>
1799	** <b>Poste aérienne</b> N°1, Terre Adélie, superbe .....	55	<b>20</b>
1800	** Poste aérienne N°5, Manchots Adélie, bloc de 4 coin daté, superbe.....	240	<b>60</b>
1801	** Poste aérienne N°5, Manchots Adélie, superbe .....	60	<b>20</b>
1802	** Poste aérienne N°6, Télécommunications spatiales, bloc de 4 coin daté, superbe.....	160	<b>40</b>
■ 1803	** Poste aérienne N°7, Année internationale du soleil calme, bloc de 4 coin daté, sup. ( <i>photo p. 55</i> ) .	660	<b>180</b>
1804	** Poste aérienne N°7, Année internationale du soleil calme, superbe .....	165	<b>55</b>
■ 1805	** Poste aérienne N°8, Découverte de la Terre Adélie, bloc de 4 coin daté, superbe ( <i>photo p. 55</i> ) .....	768	<b>200</b>
1806	** Poste aérienne N°8, Découverte de la Terre Adélie, superbe .....	192	<b>65</b>
1807	** Poste aérienne N°8, Découverte de la Terre Adélie, oblitéré, TB .....	120	<b>40</b>
■ 1808	** Poste aérienne N°9, CIUT, bord de feuille, superbe .....	287	<b>100</b>
■ 1809	** Poste aérienne N°9, Centenaire de l'U. I. T., bord de feuille, superbe .....	287	<b>100</b>
1810	** Poste aérienne N°12, Satellite D1, superbe .....	83	<b>30</b>



1803



1805



1849

■ 1811	**	Poste aérienne N°14, Port-aux-Français, superbe .....	244	<b>80</b>
1812		Poste aérienne N°14, Port-aux-Français, oblitéré, TB .....	150	<b>50</b>
1813	**	Poste aérienne N°16A, Sondes Dragon, les triptyque, superbe .....	60	<b>20</b>
1814	**	Poste aérienne N°17, Ile Saint-Paul, superbe .....	61	<b>20</b>
1815	**	Poste aérienne N°18, Traité international sur l'Antarctique, superbe .....	64	<b>20</b>
1816	**	Poste aérienne N°19, Concorde, superbe .....	85	<b>30</b>
1817	☒	Poste aérienne N°19, Concorde, oblitéré sur enveloppe 1er jour, TB .....	-	<b>20</b>
1818	**	Poste aérienne N°20, Iles Kerguelen, superbe .....	125	<b>40</b>
1819	**	Poste aérienne N°24, Archipel de pointe géologie, superbe .....	100	<b>35</b>
1820	**	Poste aérienne N°26A, Port-aux-Français, le triptyque, superbe .....	60	<b>20</b>
1821	**	Poste aérienne N°27/28, Bicentenaire de la découverte des Iles, les 2 valeurs, superbe .....	209	<b>70</b>
1822	**	<b>Années complètes</b> 1977 à 1980, Poste et poste aérienne .....	160	<b>40</b>
1823	**	Années complètes 1981 à 1986, Poste et poste aérienne .....	166	<b>40</b>
1824	**	Années complètes 1987 à 1991, Poste et poste aérienne .....	219	<b>50</b>
1825		Années complètes 1994 et 1995, Poste et poste aérienne .....	153	<b>38</b>
1826	(*)	<b>Epreuve de luxe</b> N°18, Chevalier de Kerguelen Tremarec, superbe .....	80	<b>30</b>
1827	(*)	<b>Epreuve de luxe</b> N°22, Grande baleine bleue, superbe .....	50	<b>20</b>
1828	☒	<b>Lot</b> de 6 plis des années 60, TB .....	-	<b>50</b>
1829		<b>TOGO</b> N°23, 23a, 23b, 05 (c.) sur 3 pf. brun, type I, II, III, les 3 valeurs oblitérées, TB .....	275	<b>90</b>
1830		N°25/27, Les 3 valeurs oblitérées sur petits fragments, TB .....	273	<b>100</b>
1831		N°31 (B), 33(B), 36(B), Les 3 valeurs avec surcharge type II, oblitérées, TB .....	172	<b>50</b>
1832	**	N°33(B), 1 p. sur 5 pf. vert, surcharge type II, un ex. avec O large dans une bande horizontale de 3 bord de feuille, superbe .....	-	<b>40</b>
■ 1833	*	N°33a, 1 p. sur 5 pf. vert, y maigre dans Penny, TB .....	1 300	<b>300</b>
■ 1834		N°45, 10 pf. rouge, oblitéré, TB .....	580	<b>200</b>
■ 1835		N°55, 5 pf. vert, oblitéré sur petit fragment, TB .....	370	<b>110</b>
1836		N°67 et 68, Les 2 valeurs oblitérées, TB .....	122	<b>40</b>
1837		N°81 et 82, Les 2 valeurs oblitérées, TB .....	127	<b>40</b>
■ 1838	*	N°101a, 1 c. gris et vert-jaune, sans surcharge, TB .....	170	<b>75</b>
1839	☒	N°142, 148, oblitérés du 4 mars 1937 sur enveloppe avec griffe aéromaritime, pour Reims, TB .....	-	<b>20</b>
1840	*	N°208a et 210a, Non-dentelés, les 2 valeurs, TB .....	140	<b>60</b>
1841	(*)	<b>Epreuves d'artiste</b> N°295, Nations Unies, épreuve en bleu et épreuve en violet, les deux, superbe....	-	<b>75</b>
1842	(*)	Epreuve d'artiste Taxe N°52, Epreuve en sépia, superbe.....	-	<b>30</b>
1843		<b>TUNISIE France</b> N°56, oblitéré GC 5107 (Tunis) et N°70, oblitéré pcàd de Tunis, les 2 valeurs, TB.....	-	<b>30</b>
1844	*	<b>Poste</b> N°1/7, Le N°4 (*), le reste TB.....	487	<b>120</b>
1845	*	N°5, 25 c. noir sur rose, TB .....	130	<b>40</b>
■ 1846	*	N°21, 5 f. lilas sur lilas pâle, TB.....	270	<b>90</b>
1847	☒	N°22, 5 c. vert-jaune, oblitéré du cachet de Djebel Reças sur carte postale pour Paris .....	-	<b>30</b>
■ 1848	*	N°27, 2 f. violet-gris, TB .....	200	<b>70</b>
■ 1849	**	N°301, Louis XI, bloc de 8 bord de feuille avec surcharges décalées, superbe .....	-	<b>150</b>
1850		<b>Taxe</b> N°5 et 6, Les 2 valeurs oblitérées, TB.....	120	<b>40</b>
1851		Taxe N°7a, 75 c. rose sur rose, fond ligné horizontalement, oblitéré, TB .....	170	<b>60</b>
1852		Taxe N°21, 5 f. lilas sur lilas pâle, oblitéré, TB .....	120	<b>40</b>
1853		<b>VATHY</b> N°9 et 10, Les 2 valeurs oblitérées, TB .....	127	<b>40</b>
1854	(*)	<b>VIET-NAM DU NORD</b> N°60/62, Ho Chi Minh, les 3 valeurs, TB .....	250	<b>80</b>
1855	(*)	N°79a, 80a, Service N°1, Diên Biên Phu, non-dentelés, les 3 valeurs, TB .....	82	<b>30</b>
1856		<b>WALLIS ET FUTUNA</b> N°92/122, sauf 105 et 120, France Libre, les 29 valeurs de la série de 33, oblitérés, TB ...	325	<b>90</b>
■ 1857		<b>YUNNANFOU</b> N°12, 50 c. bistre sur azuré, oblitéré, TB .....	185	<b>70</b>
1858		N°14, 1 f. olive, oblitéré, TB .....	70	<b>30</b>
1859	*	N°32, 10 f. rouge sur vert-bleu, TB.....	90	<b>40</b>



Lot N°		Cote	Départ
■ 1860	* N°48a, 5 f. bleu, erreur "YUNANNFOU" tenant à normal, superbe (photo 1 <sup>ère</sup> de couverture) .....	3 200	1 400
■ 1861	** N°53a, 2 c. sur 5 c. vert, triple surcharge, superbe.....	240	110
1862	<b>ZANZIBAR</b> N°1/10 sauf 9, Groupes allégoriques, les 9 valeurs oblitérées, TB .....	190	50
■ 1863	* N°12, 1/2 a. et 5 sur 1 c. noir sur azuré, TB.....	230	100
■ 1864	N°12a, 1/2 a. et 5 sur 1 c. noir sur azuré, surcharge type II, oblitéré, TB .....	350	140
■ 1865	N°14, 2 1/2 a. et 25 sur 4 c. lilas-brun sur gris, oblitéré, TB .....	300	130
■ 1866	* N°14c, 2 1/2 a. et 25 sur 4 c. lilas-brun sur gris, surcharge type IV, TB .....	350	150
■ 1867	N°15, 5 a. et 50 sur 20 c. brique sur vert, oblitéré, TB.....	340	140
1868	N°56, 20 a. sur 2 f. violet et jaune, oblitéré, superbe.....	90	40
1869	<b>Taxe</b> N°1/5, Les 5 valeurs oblitérées, TB.....	85	30

## PAYS DIVERS

■ 1870	(*) <b>AFGHANISTAN</b> N°7a, 1 sha. noir, sans ornement en bas et à droite, TB .....	1 000	450
■ 1871	☒ N°124, 1 aba. noir, oblitéré sur enveloppe, TB .....	-	50
■ 1872	* <b>AFRIQUE DU SUD</b> N°2/12, 15, Série jusqu'au 5 s., les 13 valeurs, TB (photo du N°12) .....	355	120
1873	<b>ANCIENS ETATS ALLEMANDS Hambourg</b> N°2, 1 s. brun, oblitéré, superbe .....	120	50
■ 1874	<b>Hanovre</b> N°8, 3 p. rose, oblitéré càd bleu sur petit fragment, TB.....	500	230
1875	Hanovre N°9, 3 p. rose, oblitéré, aminci sinon TB .....	425	40
1876	* <b>Mecklembourg-Strelitz</b> N°1, 2, 4, 6, Les 4 valeurs, B/TB .....	600	60
■ 1877	<b>Oldenbourg</b> N°7, 2 g. rose, oblitéré, réparé avec bel aspect .....	825	70
■ 1878	* Oldenbourg N°8, 3 g. noir sur jaune, gomme partielle sinon superbe .....	1 200	500
■ 1879	Oldenbourg N°14, 3 g. jaune, oblitéré, superbe .....	650	300
1880	<b>Wurtemberg</b> N°1, 1 k. chamois, oblitéré, TB.....	125	50
1881	* <b>ALLEMAGNE EMPIRE</b> N°13, 1/4 g. violet, TB .....	100	40



1882

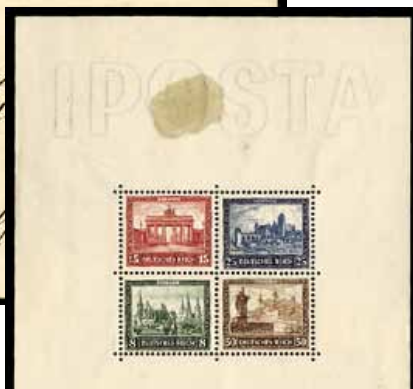

1889



1886



1883



1891



1890

■ 1882	☒ N°24, 9 k. brun-rouge, oblitéré de Francfort du 13 février 1873 sur LSC pour Manchester, TB .....	(cote Michel)	750	250
■ 1883	☒ N°84, 10 p. rouge, oblitéré càd et annulé par une Croix de Malte, sur enveloppe d'un prisonnier, adressée à la Croix-Rouge de Genève, TB.....		-	50
■ 1884	* Michel N°S99, 15 p. + 15 p. carmin, paire verticale, TB .....	(cote Michel)	200	70
1885	* N°479/82, Nothilfe, les 4 valeurs, TB.....		440	130
■ 1886	☒ N°712, 12 p. rouge-carminé, oblitéré du càd du Camp de Concentration de Shirmeck (Alsace) d'octobre 1941 pour Mulhouse, TB .....		-	350
1887	☒ <b>Poste aérienne</b> Entier 5 pf. vert sur carte officielle ILA FRANKFURT 1909, neuve, superbe .....		-	30
1888	☒ Poste aérienne Entier 6 p. vert avec càd de Hambourg du 13 août 1933, TB .....		-	10
■ 1889	* <b>Bloc feuillet</b> N°1, IPOSTA, tache sur le bloc, les timbres TB .....		500	150
■ 1890	(*) Bloc feuillet N°3, OSTROPA, légères traces jaunes dans le papier sinon TB.....		1 000	300

- 1891 ☒ **Entier satirique** représentant Staline affranchi par le N°709 (x4) avec oblitération militaire (14440C), TB (photo page 56) ..... - 100
- 1892 ☒ **Poste maritime** N°84, 10 p. rouge, oblitéré càd "DEUTSCHE SEEPOST/OST-ASIATISCHE HAUPT LINIE" du 13.02.08 sur carte postale pour Paris, TB ..... - 60



- 1893 ☒ **Postes locales Halle** (Saale) Vignettes interdites 30.000 vert, 75.000 vermillon, 75.000 rouge, oblitérées du 19 septembre 1923 sur enveloppe recommandée, TB ..... - 150
- 1894 ☒ **Zeppelin** 1938-Fahrt in das befreite Sudetenland Carte affranchie par le N°57 (x2), TB ..... - 25
- 1895 ☒ **Zeppelin** 1939-Fahrt nach Essen/Mülheim Enveloppe affranchie par le N°441, B/TB ..... - 20
- 1896 ☒ **ALLEMAGNE - BIZONE** N°70A, 79, 80, 81, Les 4 valeurs oblitérées sur carte commémorative du 200ème anniversaire de la naissance de Goethe, TB ..... - 15
- 1897 **ALLEMAGNE FEDERALE** N°1/2, 4/6, 8, 33, 35, 37, 39/40, 41, 42, 46, 47, 50, 58, 61, 75, 86, 143, 144, 145, 158, 199/200, 217, oblitérés ..... 585 85
- 1898 ☒ N°3/6, 7/8, Les 6 valeurs oblitérées de Leimen du 5 janvier 1951 sur enveloppe pour la France, TB ... - 200
- 1899 ☒ N°3/6, Bienfaiteurs, les 4 valeurs oblitérées sur enveloppe sans adresse, TB ..... - 50
- 1900 \* N°9/24, Cor de Poste, les 16 valeurs, TB (photo du N°24) ..... 925 230
- 1901 \*\* Feuilles du carnet N°C10, superbe (Michel HBI 1/2) ..... (cote Michel) 560 220
- 1902 \*\* N°29/32, Bienfaiteurs de l'Humanité, les 4 valeurs, superbe ..... 200 60
- 1903 \* N°62/72B, Président Heuss, les 20 valeurs, TB ..... 160 40
- 1904 \* **ALLEMAGNE BERLIN** N°1 (A)/20(A), Surcharge noire, les 20 valeurs, TB ..... 200 60
- 1905 N°1 (A)/20(A), Surcharge noire, les 20 valeurs oblitérées (parfois peu lisibles), TB (photo des N°18(A), 19(A), 20(A)) ..... 2 600 600
- 1906 \* N°21/27, 75ème anniversaire de l'UPU, les 7 valeurs, TB ..... 350 110
- 1907 \* N°47/50, 51, 53, 105, Les 7 valeurs, TB ..... 177 40
- 1908 \*\* **ALLEMAGNE ZONE SOVIETIQUE Thuringe** Bloc feuillet N°1, Victimes du fascisme, superbe ..... 500 200
- 1909 \*\* **ANTARCTIQUE BRITANNIQUE** N°16/19, Churchill, les 4 valeurs, superbe ..... 75 30
- 1910 **ANTILLES DANOISES** N°1, 3 c. carmin, nuance intense, oblitéré, superbe ..... 325 100
- 1911 \* **ANTILLES NEERLANDAISES** N°215, 10 g. gris-violet, TB ..... 235 70
- 1912 ☒ **ARABIE SAOUDITE Précurseur Turquie** N°109, oblitéré de Djeda sur carte postale représentant la Mecque, N°181 (paire), oblitérée de Médine sur carte postale avec 1 timbre manquant, B/TB... - 30
- 1913 \*\* **Poste** N°112/21, Les 11 valeurs, superbe (photo du N°121) ..... 500 250
- 1914 \*\* N°335, 200 pi. gris et vert-olive, superbe ..... 450 200
- 1915 \* **Nedjed** Taxe N°7/11, 7a, Les 6 valeurs, TB ..... 262 100
- 1916 **AUSTRALIE** N°91, 5 s. vert foncé, oblitéré, TB ..... 300 100
- 1917 **Service** N°60/61, Les 2 valeurs oblitérées, TB (Gibbons O123/O124) ..... 100 40
- 1918 \* **Taxe** N°19(B), 2 s. vert, dentelé 12, TB ..... 125 50
- 1919 **AUSTRALIE DU SUD** N°2, 2 p. rouge carminé, bande horizontale de 3 oblitérée, superbe (Gibbons 2) .. 450 200
- 1920 ☒ **AUTRICHE** N°788/90, Plébiscite carinthien, oblitérés 1er jour sur enveloppe recommandée pour la France, TB ..... - 70

Lot N°			Cote	Départ
1921	**	N°845/49, 2ème République, les 5 valeurs, superbe.....	80	25
■ 1922	☒	<b>Poste aérienne</b> N°1/3 et Poste N°143, 147, oblitérés de Krakau (Pologne) du 22 mai 1918 sur enveloppe pour Vienne, TB (photo page 57).....	-	75
■ 1923		<b>BARBADE</b> N°4, (1/2 p.) vert, oblitéré, TB (Gibbons 8).....	-	100
1924		N°7, 1 s. noir, variété pli accordéon, oblitéré, TB (Gibbons 12a).....	-	50
■ 1925		<b>Gibbons N°16</b> , (1/2 p.) yellow green, pin-perf 12 1/2, oblitéré, léger aminci sinon TB.....	-	150
1926		<b>BELGIQUE</b> N°1, 10 c. brun, oblitéré de Fosses, superbe.....	100	40
1927		N°2a, 20 c. bleu foncé, oblitéré de Tournai, superbe.....	80	30
1928		N°2a, 20 c. bleu foncé, oblitéré d'Anvers sur petit fragment, superbe.....	80	30
■ 1929	*	N°37, 5 f. brun-rouge, TB.....	2 100	700
1930	**	N°137, 5 centimes, essais non-dentelés en rouge **, vert ** et bleu * (aminci), les 3 B/sup.....	-	50
■ 1931	**	N°176, 2 f. lilas, superbe.....	820	300
■ 1932	**	N°177, 5 f. carmin, superbe.....	275	100
1933	*	N°178, 10 f. brun carminé, TB.....	150	50
1934	**	N°221/33, 75ème anniversaire du timbre, les 13 valeurs, TB.....	190	45
■ 1935	**	N°258/66, Résurrection d'Orval, perforés, les 9 valeurs, superbe (photo du N°266).....	675	230
1936	**	N°258/66, Orval, les 9 valeurs, superbe.....	250	75
■ 1937	**	N°266A/K, Exposition philatélique d'Anvers, les 9 valeurs, superbe (photo du N°266K).....	1 600	550
1938	**	N°267/72, Oeuvres antituberculeuses de 1928, les 6 valeurs en blocs de 4, superbe.....	340	100
1939	**	N°301, Anvers, superbe.....	135	40
1940	**	N°308/14, Antituberculeux de 1930, les 7 valeurs, superbe.....	175	50
■ 1941	**	N°394/400, Oeuvres antituberculeuses de 1934, les 7 valeurs bord de feuille, superbe (photo du N°400).....	500	150
1942	*	N°438/45, Antituberculeux, les 8 valeurs non-dentelées, surchargées spécimen, TB..... (cote COB)	240	80
1943	*	N°456/57, 456A/57A, Reine Elisabeth, les 4 valeurs non-dentelées, surchargées spécimen, TB..... (cote COB)	200	70
1944	(*)	N°488/95, Prince Albert de Liège, les 8 valeurs non-dentelées, surchargées spécimen, TB (émises sans gomme)..... (cote COB)	200	65
1945	(*)	N°496/503, Croix-Rouge, les 8 valeurs non-dentelées, surchargée spécimen, TB (émises sans gomme)..... (cote COB)	200	65
1946	(*)	N°504/11, Rubens, les 8 valeurs non-dentelées, surchargées spécimen, TB (émises sans gomme)..... (cote COB)	200	65
1947	(*)	N°519/26, Les Beffrois, les 8 valeurs non-dentelées, surchargées spécimen, TB (émises sans gomme)..... (cote COB)	170	55
1948	(*)	N°532/37, Fondation musicale, les 6 valeurs non-dentelées, surchargées spécimen, TB (émises sans gomme)..... (cote COB)	150	50
1949	*	N°533, 534, 535, 536, Les 4 valeurs non-dentelées, bord de feuille, TB.....	-	30
1950	(*)	N°538/46, Secours d'hiver, les 9 valeurs non-dentelées, surchargées spécimen, TB (émises sans gomme)..... (cote COB)	145	50
1951	(*)	N°556/67, Quatrième Orval, les 12 valeurs non-dentelées, surchargées spécimen, TB (émises sans gomme)..... (cote COB)	215	70
1952	(*)	N°583/92, Secours d'hiver, les 10 valeurs non-dentelées, surchargées spécimen, TB (émises sans gomme)..... (cote COB)	185	60
1953	(*)	N°603/12, Secours d'hiver, les 10 valeurs non-dentelées, surchargées spécimen, TB (émises sans gomme)..... (cote COB)	185	60
1954	(*)	N°603/12, Secours d'hiver, les 10 valeurs non-dentelées, surchargées spécimen, TB (émises sans gomme)..... (cote COB)	185	60
1955	(*)	N°613/14, Secours d'hiver, les 2 valeurs non-dentelées, surchargées spécimen, TB (émises sans gomme)..... (cote COB)	45	15
1956	(*)	N°615/22, Les Métiers, les 8 valeurs non-dentelées, surchargées spécimen, coin de feuille, superbe (émises sans gomme)..... (cote COB)	150	50
1957	(*)	N°631/38, Secours d'hiver, les 8 valeurs non-dentelées, surchargées spécimen, TB (émises sans gomme)..... (cote COB)	150	50
1958	(*)	N°647/52, Croix-Rouge, les 6 valeurs non-dentelées, surchargées spécimen, TB (émises sans gomme)..... (cote COB)	120	40
1959	(*)	N°647/52, Croix-Rouge, les 6 valeurs non-dentelées, surchargées spécimen, TB (émises sans gomme)..... (cote COB)	120	40
1960	(*)	N°653/60, Légendes belges, les 8 valeurs non-dentelées, surchargées spécimen, TB (émises sans gomme)..... (cote COB)	140	45
1961	(*)	N°653/60, Légendes belges, les 8 valeurs non-dentelées, surchargées spécimen, TB (émises sans gomme)..... (cote COB)	140	45
1962	(*)	N°661/69, Prisonniers de Guerre, les 9 valeurs non-dentelées, surchargées spécimen, haut de feuille, TB (émises sans gomme)..... (cote COB)	155	50
1963	**	N°674/89, 674A/89A, Lions héraldiques, les 2 séries non-dentelées, surchargées spécimen, superbe..... (cote COB)	320	125
1964	*	N°674/89, Lion héraldique, Belgique-Belgié, les 16 valeurs non-dentelées, surchargées spécimen, TB..... (cote COB)	160	50
1965	*	N°674A/89A, Lion héraldique, légende Belgié-Belgique, les 16 valeurs non-dentelées, surchargées spécimen, TB..... (cote COB)	160	50
1966	(*)	N°690/96, Léopold III, les 7 valeurs non-dentelées, surchargées spécimen, TB (émises sans gomme)..... (cote COB)	140	40

1967	(*)	N°697/98, 699/700, Sinistrés, les 4 valeurs non-dentelées, surchargées spécimen, TB (émises sans gomme) ..... (cote COB)	75	25
1968	(*)	N°701/709, Prisonniers de guerre, les 9 valeurs non-dentelées, surchargées spécimen, TB (émises sans gomme) ..... (cote COB)	155	45
1969	(*)	N°710/15, Petit sceau de l'état, les 6 valeurs non-dentelées, surchargées spécimen, TB (émises sans gomme) ..... (cote COB)	105	30
1970	(*)	N°728/36, Série Bodavan, les 9 valeurs non-dentelées, surchargées spécimen, TB (émises sans gomme) ..... (cote COB)	180	55
1971	(*)	N°743/47, Armoiries de Villes, les 5 valeurs non-dentelées, surchargées spécimen, TB (émises sans gomme) ..... (cote COB)	100	30
1972	(*)	N°761/72, Exportations, les 12 valeurs non-dentelées, surchargées spécimen, TB (émises sans gomme) ..... (cote COB)	210	65
1973	(*)	N°807/10, 810A, Centenaire du timbre, feuillet de luxe, TB	-	70
1974	(*)	N°841, non-dentelé, surchargé spécimen et N°849/59, non-dentelés, Lion Héraldique, les 12 valeurs non-dentelées, TB (émises sans gomme) ..... (cote COB)	206	65
1975	(*)	N°876/78, Van Roey, feuillet de luxe, TB ..... (cote COB)	105	30
■ 1976	(*)	N°880/91, Congrès de l'UPU, les 12 valeurs non-dentelées, TB (émises sans gomme) (photo du N°891) ..... (cote COB)	450	150



■ 1977	(*)	N°880/91, 879, Congrès de l'UPU, feuillet de luxe, TB ..... (cote COB)	345	120
1978	(*)	N°892/97, Littérature, les 6 valeurs non-dentelées, bord de feuille, TB (émises sans gomme) ..... (cote COB)	150	45
1979	(*)	N°943/45, Prisonniers, feuillets ministériels, les 3 valeurs, TB ..... (cote COB)	165	50
■ 1980	*	N°952/54, Rotary, les 3 valeurs non-dentelées, TB (photo du N°954) ..... (cote COB)	345	110
1981	(*)	N°1013/18, Hommes célèbres, feuillet de luxe, TB ..... (cote COB)	65	20
1982	(*)	N°1020/21, 1121, 1152, Les 4 valeurs non-dentelées, TB (émises sans gomme) ..... (cote COB)	64	15
1983	(*)	N°1102/07, Bibliothèque, les 6 valeurs non-dentelées, TB (émises sans gomme) ..... (cote COB)	105	35
1984	(*)	N°1159/62, Crédit communal, les 4 valeurs non-dentelées, TB (émises sans gomme) ..... (cote COB)	65	20
1985	(*)	N°1182/87, Animaux, les 6 valeurs non-dentelées, TB (émises sans gomme) ..... (cote COB)	105	30
1986		<b>Bloc feuillet</b> N°4, SITEB, oblitéré, TB ..... (cote COB)	140	55
■ 1987	*	Bloc feuillet N°21, Orval, splendide macule d'impression, déchirure due au macule, TB.....	-	100
■ 1988	**	Bloc feuillet N°30, Basilique, Koekelberg, superbe ..... (cote COB)	420	105
1989	**	<b>Emissions privées</b> Poste aérienne N°1, Surchargés pendant l'exposition d'Anvers, les 5 valeurs, superbe (COB PR 30/34) ..... (cote COB)	80	30
■ 1990	☒	<b>Légion Wallonne</b> N°EE22/E25 (COB), Les 4 valeurs oblitérées de Bruxelles du 22 décembre 1941 sur enveloppe locale, utilisation de complaisance, TB ..... (cote COB)	-	70
■ 1991	(*)	<b>Légion Flamande</b> N°V/VIII (Michel), Les 4 valeurs en feuillets de 4 timbres, TB (photo du N°VIII) ..... (cote Michel)	1 300	250
■ 1992	**	<b>Taxe</b> N°12/16, Les 5 valeurs non-dentelées, haut de feuille, superbe (photo du N°16) ... (cote COB)	250	120
1993	*	Taxe N°12/16, Les 5 valeurs non-dentelées, TB ..... (cote COB)	250	90
1994	*	Taxe N°32/48, sauf 39, Les 16 valeurs non-dentelées dont les N°40 et 42 surchargés spécimen, TB....	-	50

Lot N°		Cote	Départ
■ 1995	* <b>BERMUDES</b> N°10, 1 p. sur 3 p. jaune foncé, gomme partielle sinon TB ( <i>Gibbons 16</i> ) .....	700	180
■ 1996	(*) <b>BOLIVIE</b> N°13, 500 c. noir, décentré, B .....	1 500	220
■ 1997	<b>N°110, 10 c. sur 1 c. bleu, oblitéré, TB</b> .....	4 200	1 600
■ 1998	<b>BRESIL</b> N°2, 60 r. noir, oblitéré, TB .....	250	90
1999	N°17(A), 300 r. noir, non-dentelé, oblitéré, superbe .....	100	50
2000	* N°221/34, Victimes de la Révolution, les 14 valeurs, TB .....	140	60
2001	N°241/51, Nouvelle constitution, les 11 valeurs oblitérées, TB.....	165	65
2002	☒ <b>Poste aérienne</b> N°18, 22 (x2), oblitérés de Porto Alegre du 14 juillet 1931 sur enveloppe avec cachet de poste aérienne de Berlin, TB.....	-	25
2003	☒ Poste aérienne N°26 et Poste N°174 (paire horizontale), oblitérés sur lettre pour la France, TB .....	-	20
2004	☒ Poste aérienne N°27, 8 et Poste N°230, oblitérés sur Zeppelin pour la France, TB.....	-	30
■ 2005	** <b>Compagnie Condor</b> N°11, 2000 r. ardoise, superbe .....	140	70
■ 2006	* Compagnie Condor N°12/16, Vol Brésil-Europe, les 5 valeurs, TB ( <i>photo des N°15 et 16</i> ) .....	680	280
2007	* Compagnie Condor N°17/19, Les 3 valeurs, TB .....	375	150
2008	<b>BULGARIE</b> N°6/11, Les 6 valeurs oblitérées, TB .....	239	90
2009	* N°12/18, Les 7 valeurs, TB .....	156	50
■ 2010	N°631, 1 l. violet-gris, non-dentelé, oblitéré, TB ( <i>rare</i> ) .....	-	500
■ 2011	* <b>CAIMANES</b> N°30, 10 s. vert et rouge sur vert, TB.....	275	120
■ 2012	** <b>CANADA</b> N°887, Glacier, valeur faciale et nom du pays impression albino, bord de feuille, superbe..	-	300
■ 2013	* <b>Lettres chargées</b> N°3, 8 c. bleu, dentelure irrégulière à droite sinon TB.....	425	100
2014	<b>CAP DE BONNE ESPERANCE</b> N°1, 1 p. rouge, oblitéré, léger pli sinon superbe ( <i>Gibbons 3</i> ) .....	275	50
■ 2015	<b>Guerre Anglo-Boër</b> N°23, 3 p. bleu sur bleu, Baden Powel, bord de feuille, oblitéré superbe.....	1 200	600
<b>CEYLAN</b>			
■ 2016	<b>N°3, 4 p. rose, très grandes marges, oblitéré, superbe (Gibbons 4) (photo 4<sup>ème</sup> de couverture)</b> .....	7 000	2 800
■ 2017	N°7, 9 p. brun-lilas, oblitéré, TB ( <i>Gibbons 8</i> ) .....	1 800	600
■ 2018	N°10, 1/9 vert foncé, oblitéré, superbe ( <i>Gibbons 11</i> ) .....	1 100	400
■ 2019	☒ <b>CHINE Mixte</b> Chine N°49 et Chine française N°4, oblitérés de Shang-Hai sur carte postale (plié) du 15 juillet 1901 pour l'Allemagne, TB .....	-	200
2020	(*) <b>Poste</b> N°869/73, Anniversaire de la République, les 5 valeurs, TB ( <i>émises sans gomme</i> ) .....	-	100
■ 2021	** <b>Bloc feuillet</b> N°18, Grande Muraille, superbe .....	-	240
■ 2022	** <b>Essai de Sun Youkan</b> , superbe .....	-	750
■ 2023	<b>Bureaux Russes</b> N°23a et 24a, Surcharges noires, les 2 valeurs oblitérées, TB.....	500	200
■ 2024	* <b>COLOMBIE</b> N°274/89, Série Baranquilla, les 16 valeurs, TB ( <i>photo des N°288 et 289</i> ) .....	1 900	750
■ 2025	(*) <b>Poste aérienne</b> N°10 et 12, Essais en noir avec surcharge "30 cvs" en violet, vol Cartagena-Baranquilla, pli sinon TB .....	-	300
■ 2026	(*) Poste aérienne N°10 et 12 se tenant, surchargés "30 cvs" en violet, vol Cartagena-Baranquilla, superbe ( <i>émis sans gomme</i> ) .....	-	230
■ 2027	(*) Poste aérienne N°13a, \$ 0,10 carmin, surchargé "30 cvs" en violet, vol Cartagena-Baranquilla, superbe ( <i>émis sans gomme</i> ) .....	-	110
■ 2028	* Poste aérienne N°23, 50 c. vert, surcharge manuscrite "Mejja" en rouge, TB .....	-	150
■ 2029	** Poste aérienne N°254, 15 c. carmin, surcharge renversée, superbe .....	-	120
■ 2030	** <b>CONGO BELGE</b> N°185/91, Cinquantenaire de l'établissement au Congo, les 7 valeurs non-dentelées, superbe ( <i>photo du N°191</i> ) .....	4 750	1 000
■ 2031	** <b>COREE DU SUD Bloc feuillet</b> N°7D, U. N. E .S. C. O, superbe.....	275	110
■ 2032	<b>DANEMARK</b> N°1, 2 s. bleu, tirage de 1852, oblitéré, TB .....	1 650	500
■ 2033	N°1a, 2 s. bleu, 1er tirage, oblitéré, TB.....	3 300	1 100
■ 2034	N°121, 2 ö. sur 5 ö. vert-jaune, oblitéré sur petit fragment avec N°73, TB.....	550	200

## Nos différents services

- Achat
- Estimation
- Expertise
- Succession
- Vente au détail
- Vente sur offres
- Conseil
- Fournitures

Lot N°		Cote	Départ
2035	☒ N°284, 20 ö. rouge, paire verticale, oblitérée càd d'Oksböl du 14 mars 1946, adressée par un prisonnier à la Croix-Rouge de Genève, TB .....	-	20
■ 2036	Service N°2a et 2, Les 2 dentelures, oblitérés, B (photo du N°2a) .....	577	70
2037	** DANEMARK - GROENLAND Colis postaux N°6, 20 ö. rose, feuille de 25, superbe .....	825	300
2038	* EGEE Léro N°1/26, Le pays complet, la série 17/22 avec légère rousseur sinon TB .....	375	120
2039	* Rhodes N°1/9, Le N°4 légère rousseur, le reste TB .....	130	40
2040	* Rhodes N°10, 20 c. orange, TB .....	140	60



2041



2042



2050



2053



2054



2049

■ 2041	☒ Rhodes Poste aérienne N°1/4, oblitérés sur carte avec réponse payée, TB .....	-	75
■ 2042	☒ EGYPT Zepelin 1931-Agyptenfahrt Carte affranchie par le PA N°3, oblitéré de Port-Saïd et càd d'arrivée à Friedrichshaffen, pour Bois-Colombes, TB .....	-	150
2043	☒ ESPAGNE Bloc feuillet N°5, Monuments, oblitéré de Saragosse sur enveloppe recommandée et censurée du 24 février 1938 pour la Belgique, B/TB .....	-	50
2044	☒ Barcelone N°23 et complément d'affranchissement de fortune sur enveloppe avec càd du 21 novembre 1937, TB .....	-	40
■ 2045	** ETHIOPIE N°183a, 4 g. vert, non-dentelé, bord de feuille, superbe .....	1 200	360
■ 2046	** N°184, 8 g. vert foncé, bande horizontale de 5 avec macule d'impression, bord de feuille, superbe	-	75
■ 2047	** Poste aérienne N°14, 8 g. vert, non-dentelé, coin de feuille, superbe .....	325	100
2048	* ETATS-UNIS N°198(A), 10 c. jaune-orange, dentelé 12, TB .....	150	50
■ 2049	☒ Poste aérienne Accidenté Correspondance affranchie par le poste N°232, oblitéré càd d'Hartford, griffe rouge "DAMAGED BY AIR PLANE VRECK/DECEMBER 22, 1930", TB .....	-	75
■ 2050	☒ Colis postaux N°5, oblitéré sur enveloppe de Los-Angeles du 30 août 1913, N°7, oblitéré sur enveloppe recommandée de Los Angeles du 27 août 1913, les 2 enveloppes avec décor japonais, TB .....	-	75
2051	☒ Poste par traineau Enveloppe censurée affranchie par le N°445, oblitéré de Kotzebue (Alaska) du 14 janvier 1943, TB .....	-	35
2052	☒ Zepelin Erste Nordamerikafahrt Enveloppe (verso endommagé) affranchie par le N°242 et PA N°21, oblitérés à NYC le 11 mai 1936, B/TB .....	-	25
■ 2053	☒ ETATS PRINCIPERS DE L'INDE Bundi N°18 (x2) et N°22 (déf.), oblitérés sur lettre, TB (Gibbons 31, 55) .....	-	150
■ 2054	☒ Bundi N°18, 1/2 a. noir, oblitéré sur imprimé, TB (Gibbons 55) .....	-	75



■ 2055	☒	Bundi N°18, 1/2 a. noir, oblitéré sur enveloppe, TB (Gibbons 38) .....	- 60
■ 2056	☒	Bundi N°19a, 1 a. rouge et N°20, 2 a. vert foncé, obl. sur devant de lettre, TB (Gibbons 75, 20a) .....	- 80
■ 2057	☒	Bundi N°22, 3 a. "chocolate", oblitéré sur lettre (endommagée), TB (Gibbons 57) .....	- 75
■ 2058	☒	Bundi N°23, 4 a. vert-jaune, oblitéré sur lettre, TB (Gibbons 41) .....	- 400
■ 2059	☒	Bundi N°23, 4 a. "yellow green", oblitéré sur grande partie de lettre (endommagée), TB (Gibbons 66b) .....	- 300
■ 2060	☒	Bundi N°45, 1/2 a. lilas, N°46, 1 a. vert-jaune (paire et unité), oblitérés sur enveloppe, TB (Gibbons 87, 88) .....	- 400
■ 2061	☒	<b>Charkhari</b> N°35, 1 a. "rouge", oblitéré sur lettre, TB (Gibbons 41) .....	- 120
■ 2062	☒	Charkhari Gibbons N°38 et 39 (paire horizontale, pli sur un timbre), oblitérés sur lettre, TB .....	- 150
■ 2063	☒	<b>Datia</b> Gibbons N°19b, 2 a. black on buff-yellow et 24, 1 a. black, oblitérés au verso d'un entier (endommagé), TB .....	- 400
■ 2064	☒	Datia Gibbons N°19b, 2 a. black on buff-yellow, N°30, 1/2 a. green, N°31, 1 a. purple, oblitérés sur enveloppe, TB .....	- 400
■ 2065	☒	<b>Dungarpur</b> Gibbons N°9, 1/2 a. vermillon et N°11, 1/2 a. deep blue, oblitérés sur lettre, TB (photo page 63) .....	- 150
■ 2066	(*)	Dungarpur Gibbons N°10b, 1/2 a. vermillon, die III, aminci, bel aspect .....	- 70
■ 2067		<b>Jhind</b> N°5, 8 a. "bluish violet", TB (Gibbons J6a) .....	- 45
■ 2068	☒	<b>Népal</b> Entier postal 2 1/2 p. rouge, neuf, TB (photo page 63) .....	- 150



2065



2069



2088



2089



2091



2068

■ 2069	☒	<b>FALKLAND</b> N°71/74, oblitérés càd de Port Stanley sur lettre recommandée pour la France, TB.....	-	<b>200</b>
■ 2070	(*)	<b>FIDJI</b> N°2, 3 p. noir sur rose, superbe (Gibbons 6) .....	2 000	<b>700</b>
2071	*	N°23, Four Pence sur 3, lilas, non-dentelé, léger aminci sinon TB.....	-	<b>60</b>
■ 2072	**	N°66, 1 £. violet et noir sur rouge-orange, superbe.....	450	<b>225</b>
2073	☒	<b>FINLANDE</b> N°382/83, oblitérés d'Helsinki du 18 juillet 1952, càd + flamme sur enveloppe pour Alexandrie avec censure arabe, TB.....	-	<b>30</b>
■ 2074	*	<b>GAMBIE</b> N°1, 4 p. brun, TB (Gibbons 2) .....	650	<b>220</b>
2075	*	N°54/65, Edouard VII, les 12 valeurs, TB.....	160	<b>50</b>
■ 2076	*	<b>GIBRALTAR</b> N°90, 5 £. violet-brun et noir, TB.....	3 000	<b>1 300</b>
2077	*	N°103a(A), 105a(A), 107a(A), 109a(A), 110a(A), 111a(B), 112a(B), 113a(B), 114, 115(B), 116, Les 11 valeurs, TB .....	400	<b>150</b>
2078	☒	<b>GRANDE-BRETAGNE Guernesey</b> Demi-timbres de Grande-Bretagne 4 affranchissements différents, TB.....	-	<b>50</b>
2079	*	<b>GRECE</b> N°48 et 49, Blocs de 4, froissure de gomme sinon très frais, TB.....	-	<b>65</b>
■ 2080		<b>GUINEE PORTUGAISE</b> N°1, 5 r. noir, oblitéré, TB.....	900	<b>200</b>
2081	☒	<b>HAWAI Entier</b> Enveloppe commémorative affranchie par des timbres américains oblitérés à San Pedro le 12 juin 1931, cachet "FIRST SHIP TO SHORE/EXPERIMENTAL FLIGHT", TB.....	-	<b>50</b>
■ 2082	**	<b>HELGOLAND</b> N°6, 1/2 s. vert et carmin, superbe .....	185	<b>90</b>
2083	*	Lot de 25 valeurs, réimpressions et quelques originaux, B/TB .....	-	<b>50</b>
■ 2084	*	<b>HONG-KONG</b> N°114, 10 d. noir et violet sur rouge, TB.....	700	<b>300</b>
2085	*	N°313A/15, Elizabeth II, les 7 valeurs, TB.....	325	<b>110</b>
2086	*	N°382/97, 384a, 385a, Elizabeth II, les 18 valeurs, TB .....	107	<b>35</b>
2087	.	<b>HONGRIE</b> N°468/72, Prince Rakoczi, les 4 valeurs avec oblitérations commémoratives sur enveloppe recommandée pour Paris, TB.....	-	<b>25</b>
■ 2088	**	<b>Bloc feuillet</b> N°1, Franz Liszt, superbe .....	240	<b>95</b>
■ 2089	**	Bloc feuillet N°18, Pont des Chaînes, superbe .....	192	<b>75</b>
2090	**	Bloc feuillet N°19, Pont des Chaînes, superbe .....	180	<b>60</b>
■ 2091	**	Bloc feuillet N°22, Pont des Chaînes, superbe .....	450	<b>180</b>
2092	**	Bloc feuillet N°38a, Venera 1, non-dentelé et non-dentelé avec fusée, les 2 blocs, superbe .....	250	<b>100</b>
2093	**	Bloc feuillet N°102a et 121a, Les 2 blocs non-dentelés, superbe.....	350	<b>120</b>
2094	☒	<b>INDE NEERLANDAISE Poste aérienne</b> N°6, 7, 11, 16, oblitérés càd de Meester Cornelis du 13 avril 1933 sur lettre recommandée pour Budapest, TB .....	-	<b>25</b>



■ 2095	*	<b>IRAN</b> N°6, 1 c. noir, percé en ligne, bande horizontale de 4 avec les 4 types, superbe .....	-	<b>900</b>
2096	**	N°791/95, Sports, les 5 valeurs, superbe .....	125	<b>60</b>
2097	**	N°798/802, Nationalisation de l'Industrie de la Pêche, les 5 valeurs, superbe .....	150	<b>75</b>
■ 2098	**	N°815/18, 4ème Congrès mondial forestier, les 4 valeurs, superbe (photo du N°818) .....	370	<b>180</b>
■ 2099	**	N°2349, Viburnum sp, centre renversé, superbe .....	-	<b>60</b>
■ 2100	*	<b>Poste aérienne</b> N°79/82, Puits de pétrole, les 4 valeurs, TB (photo du N°82) .....	270	<b>80</b>
■ 2101		<b>ANCIENS ETATS ITALIENS Deux Siciles</b> N°18, 1/2 g. orange, oblitéré, TB .....	550	<b>200</b>
2102	☒	<b>Eglise</b> N°23 (x2) sur LSC, 23a sur LSC, 23b sur LSC, les 3 lettres, TB .....	-	<b>100</b>
■ 2103	(*)	<b>Sardaigne</b> N°1, 5 c. noir, aminci sinon bel aspect .....	3 250	<b>180</b>
■ 2104		Sardaigne N°1, 5 c. noir, oblitéré, réparé, B/TB .....	1 500	<b>70</b>
■ 2105		Sardaigne N°3, 40 c. rose, oblitéré, pli sinon TB .....	3 000	<b>200</b>
■ 2106		Sardaigne N°15, 3 l. bronze, oblitéré, B .....	2 000	<b>120</b>
2107		<b>Toscane</b> N°4a, 1 cr. brun carminé, bande horizontale de 3, oblitérée sur petit fragment, TB .....	-	<b>50</b>
■ 2108		Toscane N°17, 1 c. violet foncé, oblitéré, TB .....	400	<b>180</b>
2109	☒	<b>ITALIE</b> N°15, 10 c. jaune-brun, oblitéré de Palerme du 22 février 1875 sur LAC pour Constantinople, taxée à 12 décimes, TB .....	-	<b>20</b>
2110	☒	N°20, 60 c. violet, oblitéré sur LAC de Messine par voie française, taxée à 12 décimes, pour Constantinople, B/TB .....	-	<b>25</b>



2111



2129



2133

■ 2111	☒	<b>Corps Expéditionnaire en Russie</b> Carte datée du 16 août 1941, censurée, adressée en Italie, TB .....	-	<b>300</b>
■ 2112		<b>Taxe</b> N°1b, 10 c. brun-orange, oblitéré sur petit fragment, superbe .....	275	<b>100</b>
2113	☒	<b>Fiume Entier</b> 10 fi. rose avec N°29/31, oblitérés du 19 février 1924 sur enveloppe recommandée pour la Suisse, TB .....	-	<b>40</b>
2114	☒	Fiume Entier 16 fi. vert avec N°29/31, oblitérés du 19 février 1924 sur enveloppe recommandée pour Hambourg, TB .....	-	<b>40</b>
■ 2115	(*)	<b>JAPON</b> N°1(A), 48 m. brun, papier mince vergé, TB .....	400	<b>200</b>
2116	*	N°87/88, Noces d'argent, les 2 valeurs, superbe .....	200	<b>80</b>
■ 2117	*	N°93/107, Armoiries du Japon, les 15 valeurs, TB (photo du N°107) .....	1 100	<b>440</b>
2118	☒	N°97, 2 s. olive, paire verticale oblitérée de Yokohama sur carte postale avec griffe "VOIE DE SIBERIE", pour Bordeaux, TB .....	-	<b>25</b>
■ 2119	*	N°162/65, Cinquantenaire de la Poste, les 4 valeurs, TB (photo du N°165) .....	600	<b>200</b>
2120	*	N°166/69, Retour de l'Empereur, les 4 valeurs, TB .....	240	<b>100</b>
■ 2121	*	N°184/85, Impératrice Jingo, les 2 valeurs, TB .....	1 100	<b>440</b>
■ 2122	*	N°186/89, Noces d'argent, les 4 valeurs, dent courte sur le 189, B/TB .....	230	<b>60</b>
2123	*	N°202/06, Les 5 valeurs, TB .....	285	<b>115</b>
■ 2124	*	N°259, 5 y. vert, TB .....	600	<b>240</b>
2125	*	N°360/61, Les 2 valeurs, TB .....	280	<b>110</b>
■ 2126	*	N°392/402, Travailleurs, les 11 valeurs, TB (photo des N°401 et 402) .....	1 500	<b>600</b>
■ 2127	*	N°400a, 30 y. bleu, sans filigrane, TB .....	275	<b>110</b>
■ 2128	*	N°401a, 100 y. rose-lilas, sans filigrane, TB .....	675	<b>270</b>
■ 2129	*	N°403, Semaine philatélique de 1948, feuillet de 5 timbres **, superbe .....	550	<b>275</b>
2130	*	N°417/19, Exposition diverses, les 3 valeurs, TB .....	180	<b>70</b>
2131	*	N°417/19, Exposition diverses, les 3 valeurs, TB .....	180	<b>60</b>
2132	*	N°437, Semaine philatélique de 1949, TB .....	175	<b>70</b>
■ 2133	**	N°437, Semaine philatélique de 1949, feuillet de 5 timbres, superbe .....	875	<b>430</b>
■ 2134	*	N°453/56, Sports, bande horizontale de 4, TB .....	260	<b>90</b>
2135	*	N°465/66, Tourisme, les 2 valeurs, TB .....	175	<b>55</b>
2136	*	<b>Poste aérienne</b> N°3/6, Les 5 valeurs, TB .....	220	<b>90</b>
■ 2137	*	Poste aérienne N°12/22, Les 11 valeurs, TB (photo du N°17) .....	625	<b>210</b>
2138	**	Poste aérienne N°25a, 30 y. rouge-brun, non-dentelé verticalement, superbe .....	70	<b>30</b>
■ 2139	*	<b>Bloc feuillet</b> N°1, Exposition de Tokyo, TB (photo page 65) .....	2 200	<b>880</b>
2140	*	Bloc feuillet N°2, Parc National de Nikko, superbe .....	110	<b>45</b>
2141	*	Bloc feuillet N°8, Parc national de Nitaka-Abisan, TB .....	200	<b>80</b>



2139



2142



2143



2149



2150



2170

■ 2142	*	Bloc feuillet N°24, Festival de la Jeunesse, TB.....	550	220
■ 2143	*	Bloc feuillet N°31, 50 y. chocolat, TB .....	500	160
2144	*	Bloc feuillet N°33A, Nouvel An de 1952, TB.....	225	75
2145	*	<b>LIBYE</b> N°53a, 1 c. brun-olive et brun, dentelé 11, TB.....	200	65
■ 2146	*	<b>LIECHTENSTEIN</b> N°3b, 25 h. outremer, papier mat, TB.....	450	150
■ 2147	**	N°377, 5 f. vert-gris, non-dentelé, bas de feuille, superbe .....	-	650
■ 2148	*	Service N°1/8, Les 8 valeurs, TB (photo du N°8) .....	425	150
■ 2149	☒	<b>Zeppelin</b> Fahrt Vaduz-Lausanne 1931 Enveloppe affranchie par le PA N°7 (x2), oblitérés à Vaduz le 10 juin 1931, TB .....	-	180
■ 2150	☒	<b>Zeppelin 2.</b> Südamerikafahrt 1933 Enveloppe recommandée affranchie par le N°99 et 107, oblitérés à Triesenberg le 26 mai 1933, passage à Friedrichshafen le 3 juin 1933 et arrivée à Pernambuco le 6 juin 1933, TB .....	-	150
■ 2151	*	<b>LUXEMBOURG</b> N°21, 30 c. lilas, superbe.....	1 300	500
■ 2152	*	N°47/58 (sauf 55), 48a, Les 12 valeurs, TB (photo du N°54) .....	359	110
2153	**	N°239/43, Comtesse Ermesinde, les 5 valeurs, superbe .....	120	50
2154	**	N°244/48, Comte Henri VII, les 5 valeurs, superbe.....	155	60
2155	**	N°244/48, Comte Henri VII, les 5 valeurs, superbe.....	155	60
2156	**	N°433/38, Pupilles de la Nation, les 6 valeurs, superbe .....	130	50
2157	**	N°433/38, Pupilles de la Nation, haut de feuille, les 6 valeurs, superbe.....	130	50
2158	**	N°454A, Centenaire du timbre, la paire se tenant, haut de feuille, superbe .....	120	40
■ 2159	**	N°514/16, Europa 1956, les 3 valeurs coin de feuille daté, superbe (photo du N°514) .....	600	200
2160	☒	N°531/33, Europa 1957, les 3 valeurs oblitérées sur enveloppe 1er jour, TB.....	-	25
■ 2161	*	<b>Bloc feuillet</b> N°1A, 10 f. vert, centrage parfait, superbe.....	1 500	600
■ 2162	*	Bloc feuillet N°1A, 10 f. vert, aminci dans la bordure supérieure, le timbre **, TB .....	1 000	400
■ 2163	*	<b>Service</b> N°66, 5 f. jaune-brun, TB .....	3 000	1 200
■ 2164		<b>MACAO Portugal</b> N°60, 25 r. lilas-rose, oblitéré càd de Macao du 6 août 1889, TB (rare) .....	-	100
2165	☒	<b>MEXIQUE</b> N°3(A), 2 r. vert-jaune, avec nom du district, oblitéré sur LSC pour Mexico, superbe .....	-	25
2166	☒	Moitié de 227, 10 c. vermillon, oblitéré sur lettre locale, TB .....	-	50
■ 2167	*	<b>Poste aérienne</b> N°52/59, Série "Pro Universitat", les 8 valeurs, TB (photo du N°59) .....	1 850	650
■ 2168	*	Poste aérienne N°89, Sarabja, TB.....	600	240
■ 2169	*	<b>MONGOLIE</b> N°14, 1 d. saumon et brun, surcharge violette, TB .....	1 400	700
■ 2170	**	<b>NATIONS-UNIES New-York</b> Bloc feuillet N°1, 10ème anniversaire de l'O. N. U., superbe .....	280	100

Lot N°		Cote	Départ
■ 2171	* NAURU N°1/14, Les 14 valeurs, TB (photo des N°13 et 14) .....	1 200	500
2172	* N°15/28, Le Century, les 14 valeurs, TB .....	300	100
■ 2173	* NORD-OUEST PACIFIQUE N°10, 1 £. outremer et brun, TB (Gibbons 118) .....	4 000	1 000
■ 2174	NOUVEAU BRUNSWICK N°2, 6 p. "olive-yellow", oblitéré, superbe (Gibbons 4).....	1 600	650
■ 2175	NOUVELLE GALLES DU SUD N°4a, 2 p. bleu, gravure usée, oblitéré, TB.....	250	80
■ 2176	* NOUVELLE-GUINEE Poste aérienne N°1/13, Les 13 valeurs, TB (Gibbons 137/49) (photo du N°13) .....	450	180
2177	** Poste aérienne N°59, 1 £. olive, haut de feuille, superbe (Gibbons 285) .....	125	60
■ 2178	NOUVELLE-ZELANDE N°20, 6 p. brun-rouge, oblitéré, TB (Gibbons 43) .....	130	60
■ 2179	N°82, 5 s. vermillon, oblitéré, TB .....	350	160
2180	☒ N°113, 1 p. rouge carminé, oblitéré de Christchurch sur carte postale avec 2 vignettes de l'Exposition Internationale de Christchurch, TB.....	-	45
■ 2181	* N°126/29, Exposition de Christchurch, les 4 valeurs, TB (photo du N°129) .....	400	120
2182	* N°135/43, Les 10 valeurs, TB .....	280	100
■ 2183	* N°188/89, Les 2 valeurs, TB (Gibbons 546/47) .....	280	100
■ 2184	* Terre Edouard VII N°1, 1 p. rouge carminé, TB .....	700	350



2185



2197



2190

■ 2185	☒ PALESTINE N°70, 10 m. gris, oblitéré sur enveloppe censurée de Tel Aviv en janvier 1944, adressée à un militaire des MEF en Tchécoslovaquie, TB .....	-	75
2186	** PAPOUASIE ET NOUVELLE GUINEE N°18/40, Les 23 valeurs, superbe .....	200	80
■ 2187	* PAYS-BAS N°1, 5 c. bleu, planche VI, position 53, forte charnière sinon TB .....	600	280
2188	☒ N°393 (x4), 394, Légion, oblitérés sur lettre recommandée, TB .....	-	25
2189	** N°852/54, Centenaire du timbre, les 3 valeurs en feuillets de 10, superbe .....	135	45
■ 2190	** PEROU Poste aérienne N°97a, 30 c. rouge, sans surcharge, joint une épreuve d'atelier dans la couleur, superbe .....	-	190
■ 2191	** Poste aérienne N°97a, 30 c. rouge, sans surcharge, superbe .....	385	100
■ 2192	* Taxe N°39, 10 s. brun-lilas, TB.....	2 000	800
■ 2193	* PHILIPPINES Poste aérienne N°13, 4 p. bleu, TB .....	800	320
■ 2194	** POLOGNE N°340/41, Exposition de Varsovie, le triptyque, superbe .....	289	110
2195	☒ N°373a, Bande verticale de 4 et divers, oblitérés de Pinsk du 7 octobre 1934 sur enveloppe pour l'Argentine, TB .....	-	20
2196	** Bloc feuillet N°6, Vol Stratosphérique, superbe .....	126	50
■ 2197	* Bloc feuillet N°11, Démocratie, TB.....	300	100
■ 2198	PORTUGAL N°3, 50 r. vert, oblitéré, TB.....	900	250
■ 2199	* N°8, 100 r. lilas, TB.....	900	200
2200	* N°592/99, Légion portugaise, les 8 valeurs, TB .....	160	50
■ 2201	RHODESIE N°57, 1 £. violet et noir, oblitéré, TB .....	750	300
■ 2202	* ROUMANIE N°7A, 80 p. rouge, TB.....	550	200
■ 2203	* N°20, 18 b. rouge, TB .....	260	125



2204



2211



2214



2207

RUSSIE

■ 2204	☒	N°21(A), 10 k. brun et bleu, deux exemplaires dont un déf. oblitérés sur LSC mixte avec Grèce N°19 et 22, TB.....	-	1 500
2205	☒	Poste aérienne N°25(A), 50 k. brun-noir, oblitéré sur enveloppe pour la Belgique, B/TB.....	-	15
2206	☒	Poste aérienne N°26C, 15 k. ardoise, oblitéré sur enveloppe pour la France, TB.....	-	50
■ 2207	☒	Poste aérienne Vignettes au profit de l'aviation émises à Moscou en 1923 Ensemble de 12 vignettes neuves et 1 oblitérée, et une carte avec une vignette de 1 rouble avec surcharge de 10 roubles, TB (rare).....	-	1 500
2208	☒	Entier 10 r. rouge, carte neuve avec Zeppelin, TB.....	-	25
2209	☒	Entier 10 r. rouge, carte avec Zeppelin, oblitérée d'Asabal le 8 juillet 1932 pour la France, TB.....	-	25
■ 2210	*	SAINTE-LUCIE N°6, (6 p.) vert, infime pli sinon très frais (Gibbons 8).....	300	80
■ 2211	**	SAINT-MARIN N°393, 250 l. brun, brun-violet, brun-jaune et gris, feuillet de 6 timbres, superbe (* sur la bordure).....	384	150
■ 2212	*	SAINT-VINCENT N°18, 5 s. carmin, TB (Gibbons 32).....	1 750	700
2213	*	SALOMON (ILES) N°8/18, Pirogues, les 11 valeurs, TB.....	365	145
■ 2214	☒	SERBIE N°24, 50 p. vert, oblitéré sur LAC pour Trieste, TB.....	-	130
■ 2215		SUEDE N°3, 6 s. gris, oblitéré de Stockholm, dentelure irrégulière sinon TB.....	1 350	270
■ 2216		N°25(A), 1 r. bistre et bleu, dentelé 13, oblitéré, TB.....	550	150
■ 2217	**	N°101 et 103, 55 ö. bleu-vert et 80 ö. noir, les 2 valeurs, superbe.....	6 300	2 800
2218	☒	Poste aérienne N°1, 10 sur 3 ö. bistre (x2), oblitérés de Stockholm le 19 septembre 1920 sur carte postale représentant un Zeppelin, TB.....	-	25

SUISSE

■ 2219		N°1A, 5 c. noir sur vert, demi double de Genève, oblitéré, TB (photo 4 <sup>ème</sup> de couverture).....	8 250	2 500
■ 2220		N°6, 5 c. noir et rouge, oblitéré Grille noire, superbe.....	1 700	800

Lot N°		Cote	Départ
■ 2221	N°10, 6 r. noir, fond de lignes horizontales, oblitéré Rosette rouge, superbe.....	1 500	700
■ 2222	N°10, 6 r. noir, fond de lignes horizontales, oblitéré Rosette rouge, petite fente sinon TB.....	1 500	200
■ 2223	<b>N°11, 2 1/2 r. noir et rouge, oblitéré Rosette noire, superbe .....</b>	<b>4 000</b>	<b>1 400</b>
■ 2224	N°13, 2 1/2 r. noir et rouge, oblitéré, petite fente, bel aspect .....	2 500	380
2225	N°14, 5 r. bleu foncé, noir et rouge, oblitéré PP, fente sinon bel aspect.....	500	50
2226	N°15, 10 r. jaune, noir et rouge, oblitéré PP en bleu, superbe.....	120	60
2227	N°15, 10 r. jaune, noir et rouge, oblitéré Losange St. G (Saint Gale) en noir, TB (Zumstein 16II, type 32)...	120	50
2228	☒ N°15, 10 r. jaune, noir et rouge, oblitéré Grille noire sur LAC avec càd bleu de Neufchatel du 12 janvier 1852 pour Avenches, TB.....	-	50
■ 2229	N°15, 10 r. jaune, noir et rouge, paire horizontale, types 21-22, pierre A2-RU, oblitérée Franco en noir, TB.....	240	80
2230	N°15a, 10 r. orange, noir et rouge, papier carton, oblitéré Grille noire, TB (Zumstein 16II.1.09, type 39) ..	175	50
■ 2231	N°17, 2 1/2 r. noir et rouge, ORTS POST, croix encadrée, oblitéré, superbe .....	1 400	700
■ 2232	N°20, 5 r. bleu et rouge, Rayon I, Pierre B1 (LO), position 16, oblitéré Grille bleue, TB (Zumstein 17II, FS 600).....	-	120
2233	N°20, 5 r. bleu et rouge, oblitéré, TB .....	130	60
2234	N°20, 5 r. bleu et rouge, oblitéré Grille noire, TB (Zumstein 17II, type 10) .....	130	60
2235	N°20, 5 r. bleu et rouge, oblitéré Grille bleue, TB .....	130	40
■ 2236	N°22, 15 Rp. rouge, type I, oblitéré Grille noire, TB .....	625	250
2237	N°23, 15 Rp. rouge, type II, oblitéré Grille noire, TB .....	125	60
2238	* N°25, 2 r. gris, TB .....	225	50
■ 2239	N°28c, 15 r. rose, papier mince, oblitéré Grille bleue, TB .....	225	100
■ 2240	N°30b, 40 r. vert-jaune, papier mince, oblitéré, superbe .....	240	120
■ 2241	N°31a, 1 f. gris-llas, fil de soie jaune, papier moyen, oblitéré, B/TB .....	700	140
2242	N°40, 60 c. bronze, oblitéré, superbe .....	150	50
2243	☒ N°67, 72 (x3), oblitérés de Genève du 13 mars 1886 sur enveloppe chargée pour Nantua, TB.....	-	30
2244	N°81, 82, 84, Dentelés 9 1/2, les 3 valeurs oblitérées, B.....	468	75
2245	* N°230, 5 f. bleu, le Rütli, TB.....	150	50



2246



2265



2251

■ 2246	☒ N°315B, 360, PA 32, 33, 34, oblitérés càd de Le Locle du 22 novembre 1945 sur enveloppe commerciale pour le Brésil, TB.....	-	70
2247	☒ N°363, 454, 456, PA N°29, 34, oblitérés càd de Biel du 21 juin 1948 sur enveloppe commerciale pour le Brésil, TB.....	-	50
2248	(*) <b>Essai</b> N°113, 2 c. violet, superbe .....	-	25
2249	(*) <b>Essais non adopté</b> du N°116 en rouge, superbe .....	-	25
2250	** <b>Service</b> N°313/15, Office Européen, les 3 valeurs haut de feuille, superbe .....	395	150
■ 2251	** <b>SYRIE Bloc feuillet</b> N°6, Election du Président, superbe .....	250	100
2252	** Bloc feuillet N°13, Foire de Damas 1958, superbe .....	140	55
2253	☒ <b>TCHECOSLOVAQUIE</b> N°192/94, 195(A)/98(A), Les 7 valeurs oblitérées de Prague le 7 mars 1925 sur lettre recommandée pour Amsterdam, TB .....	-	15
■ 2254	<b>TOBAGO</b> N°5, 5 s. ardoise, oblitéré, TB (Gibbons 5) .....	700	250
■ 2255	<b>TRANSVAAL</b> N°74/86, Armoiries, les 13 valeurs oblitérées, TB (photo du N°86) .....	259	120
■ 2256	* <b>N°135, 5 £. vert, TB (Gibbons 237) (photo 1<sup>ère</sup> de couverture) .....</b>	-	1 400
2257	* <b>TRIESTE Zone B</b> Poste aérienne N°20, Espéranto, TB .....	160	50

Lot N°		Cote	Départ
■ 2258	<b>TRINITE</b> N°11, 6 p. vert foncé, oblitéré, TB ( <i>Gibbons 28</i> ).....	650	220
<b>TURKS ET CAIQUES</b>			
■ 2259	* <b>N°5, 1 s. violet, TB (<i>Gibbons 6</i>) (photo 1<sup>ère</sup> de couverture)</b> .....	7 500	3 000
2260	* <b>TURQUIE Voyage du Sultan</b> : Monasht (19 valeurs), Salonique (12 valeurs), Pristina (13 valeurs), Ushab (12 valeurs), quelques doubles, TB.....	-	300
2261	* <b>URUGUAY Poste aérienne</b> N°27/38, Pégase, les 12 valeurs, TB.....	225	75
2262	** <b>VATICAN</b> N°26/38, Les 13 valeurs, superbe.....	138	55
■ 2263	* N°60/65, Série provisoire, les 6 valeurs, TB ( <i>photo des N°64 et 65</i> ).....	1 300	500
2264	** Exprès N°1/2, Les 2 valeurs, superbe.....	112	50
■ 2265	☒ <b>VENEZUELA</b> N°1, 1/2 r. orange, oblitéré de La Guaira sur pli pour Caracas, TB ( <i>photo page 68</i> ).....	-	300
■ 2266	** N°184A, La Guaira, non-émis, bord de feuille, superbe.....	175	75

## LOTS ET COLLECTIONS

### FRANCE

2267	☒ <b>Oblitérations de Paris</b> : Etoiles 11 lettres et N°20 avec càd rouge des imprimés.....	-	160
2268	☒ <b>Marques postales de l'Aube</b> Ensemble de 20 lettres.....	-	150
2269	<b>Classiques</b> dont N°5, 6 (x2), 33, 40B, 41B (x3), 42B, 47, 48, 49 (x2), deuxièmes et troisièmes choix.....	12 500	500
2270	* <b>Collection</b> montée dans 2 albums Davo à pochettes entre 1853 et 1977, les classiques sont 2ème choix dont N°33, avant guerre avec quelques oblitérés, dont 156(*), 156, 229/32*, 308*, 354/55, 398, quasi complet et ** à partir de 1939, PA, Préo, taxe et divers.....	7 793	1 000
2271	* <b>Classiques</b> : Lot de 13 timbres dont 12a, 27.....	2 607	100
2272	☒ <b>Empire Lauré</b> : Sélection de 16 lettres.....	-	200
2273	* <b>Collection</b> montée dans un album Berck entre le N°50 et 1215, PA, Préo, divers, quelques oblitérés.....	1 506	200
2274	☒ <b>Sage</b> : Archive de 40 lettres.....	-	30
2275	☒ <b>Mersons</b> Lot de 17 lettres recommandées ou chargées.....	-	100
2276	☒ <b>Semeuses camées</b> Lot de 9 lettres dont recommandées.....	-	30
2277	** <b>Non-dentelés</b> Collection de 83 valeurs entre le N°734a et 2691.....	2 389	350

### PAYS DIVERS

2278	* <b>AFRIQUE DU SUD République</b> de l'année 1961 à 1975 montée sur feuilles d'album.....	630	100
2279	* <b>Compagnie et Union</b> entre le début et le N°234, dont 13, 113A/15* se tenant, quelques oblitérés....	465	95
2280	<b>ALLEMAGNE EMPIRE</b> N°499/502, 503/08, 524/27, 528/29, 539/42, 559/61, 573/76, BF8, oblitérés.....	100	20
2281	* <b>ALLEMAGNE FEDERALE</b> Entre le N°1 et 200.....	570	70
2282	* <b>ANTIGUA</b> Entre le N°6(*) et 261, dont 9*,11, quelques oblitérés.....	823	125
2283	* <b>BARBADE</b> Entre le N°7* (l. d.) et 234*, dont 27*, quelques oblitérés.....	565	85
2284	* <b>BECHUANALAND</b> Colonie et Protectorat, quelques oblitérés.....	365	50
2285	* <b>CANADA</b> Entre le N°27 et 360*, dont 36/37, 71(*), 72, quelques oblitérés.....	775	115
2286	* <b>COTE DES SOMALIS</b> Entre le N°1* et 318, PA entre le N°1 et 33, Taxe, quelques oblitérés.....	870	130
2287	☒ <b>ETATS-UNIS</b> Belle archive de 50 enveloppes 1882-1896 entre les USA et la France avec différents affranchissements et oblitérations.....	-	150
2288	☒ <b>EUROPE</b> Archives de 54 lettres avant 1890 de Grande Bretagne, Autriche, Belgique.....	-	150
2289	** <b>GRANDE-BRETAGNE</b> Carnets Très bel ensemble de 375 carnets.....	-	600
2290	Collection de 385 timbres et 23 lettres montée dans un classeur entre l'année 1840 et 1913, dont Mulready, N°1, 2, 6, 7, 86*, 87, 119.....	8 840	600
2291	Planchages N°26 (x148), 27 (x7), 29, 32 (x7), 34 (x3), 37 (x4), entre 47 et 66 dont 49 (x13), 51 (x8), 53 (x4), 56 (x15).....	4 500	850
2292	<b>HONGRIE</b> Entre le N°4 et 1729, PA entre le 1 et 231, BF 20nd*, quelques *.....	450	55
2293	Entre le N°9 et 1422, dont 12, PA entre 130 et 188.....	280	30
2294	** Entre le N°342 et 1851, PA entre le N°35 et 325, quelques BF.....	300	60
2295	<b>ISLANDE</b> Ensemble d'oblitérés entre le N°6 et 360, dont 6(*), quelques neufs, PA, Service.....	800	160
2296	<b>LUXEMBOURG</b> Collection d'oblitérés montée sur FA entre le N°15 et 225, dont 24.....	307	45
2297	<b>MALTE</b> Collection de 683 timbres montée sur feuilles Leuchturm entre l'année 1922 et 1997, quelques *.....	949	160
2298	* Entre le N°3c(*) (l. d.) et 265, dont 15, PA 1*.....	353	60
2299	<b>MAURICE</b> Collection de 340 timbres oblitérés entre l'année 1858 et 1992, dont 20, 22.....	-	250
2300	Entre le N°10 (déf.) et 259, dont 17, quelques *.....	1 100	130
2301	** <b>MONACO</b> Collection montée dans 2 albums Davo à pochettes entre l'année 1891 et 1987, quelques * et obl. avant 1945, assez complet à partir de 1941, Préo, PA, BF, Taxe.....	6 903	600

Lot N°		Cote	Départ
2302	* Collection montée sur feuilles d'album entre l'année 1891 et 1959, 462 timbres avec quelques obl., dont 184*, 140/53* .....	1 867	280
2303	(*) <b>NIGER</b> Collection de 108 épreuves de luxe des années 1960/70.....	-	75
2304	** <b>NOUVELLE-CALEDONIE</b> Collection entre le N°290 et 448, PA entre le N°46 et 134.....	360	90
2305	<b>OUTRE-MER</b> Collection de timbres classiques dont principalement Canada et Etats-Unis .....	7 500	750
2306	<b>PAYS-BAS</b> Collection d'oblitérés choisis montée sur FA entre le N°30 et 507, quelques neufs, PA, Service ....	431	70
2307	** <b>POLYNESIE FRANCAISE</b> Collection entre le N°18 et 226, PA entre le 5 et 26 .....	431	100
2308	<b>REUNION</b> CFA entre le N°281 et 432, PA entre le N°45 et 62, Taxe entre le N°36 et 54, la plupart en double * et obl.....	1 567	250
2309	* <b>ROUMANIE</b> Entre l'année 1951 et 1967, Poste, PA, BF, quelques oblitérés .....	410	50
2310	** <b>ST-PIERRE ET MIQUELON</b> Collection entre le N°434 et 473, PA entre le N°18 et 62, Taxe N°82/91 .....	330	80
2311	☒ <b>SUISSE</b> Ensemble de 21 lettres commerciales pour le Brésil entre les années 1945 et 1951 avec différents affranchissements .....	-	180
2312	Collection d'oblitérés choisis montée sur FA entre le N°26 et 346, dont 42, 47, quelques neufs, PA et Service.....	819	140
2313	Entre le N°45 et 729, dont 53, 125*, 192/95, 271/77* (sauf 276), PA dont 10a/12a*, Service, Taxe, quelques * .....	935	160
2314	** <b>TERRES AUSTRALES</b> Collection montée dans un album Lindner Poste et PA, divers, entre les années 1948 et 1999 .....	2 225	450
2315	☒ <b>THEME Croix-Rouge</b> Lot de 7 documents des années 1940.....	-	30
2316	* <b>TUNISIE</b> Entre l'année 1906 et 1962, Poste et PA.....	415	70
2317	<b>TURQUIE</b> Collection de timbres classiques et semi-modernes, quelques Chypre turc .....	-	250



**Depuis 1925, c'est à dire 87 ans, la Maison G. RENON a permis aux philatélistes de se procurer les timbres, les séries et les lettres qu'ils recherchaient.**

**Ils ont eu également la possibilité de négocier leur collection dans les meilleures conditions. Trois générations de professionnels ont assuré la continuité de ces services.**

**N'hésitez pas à nous contacter pour bénéficier d'un conseil concernant votre collection.**





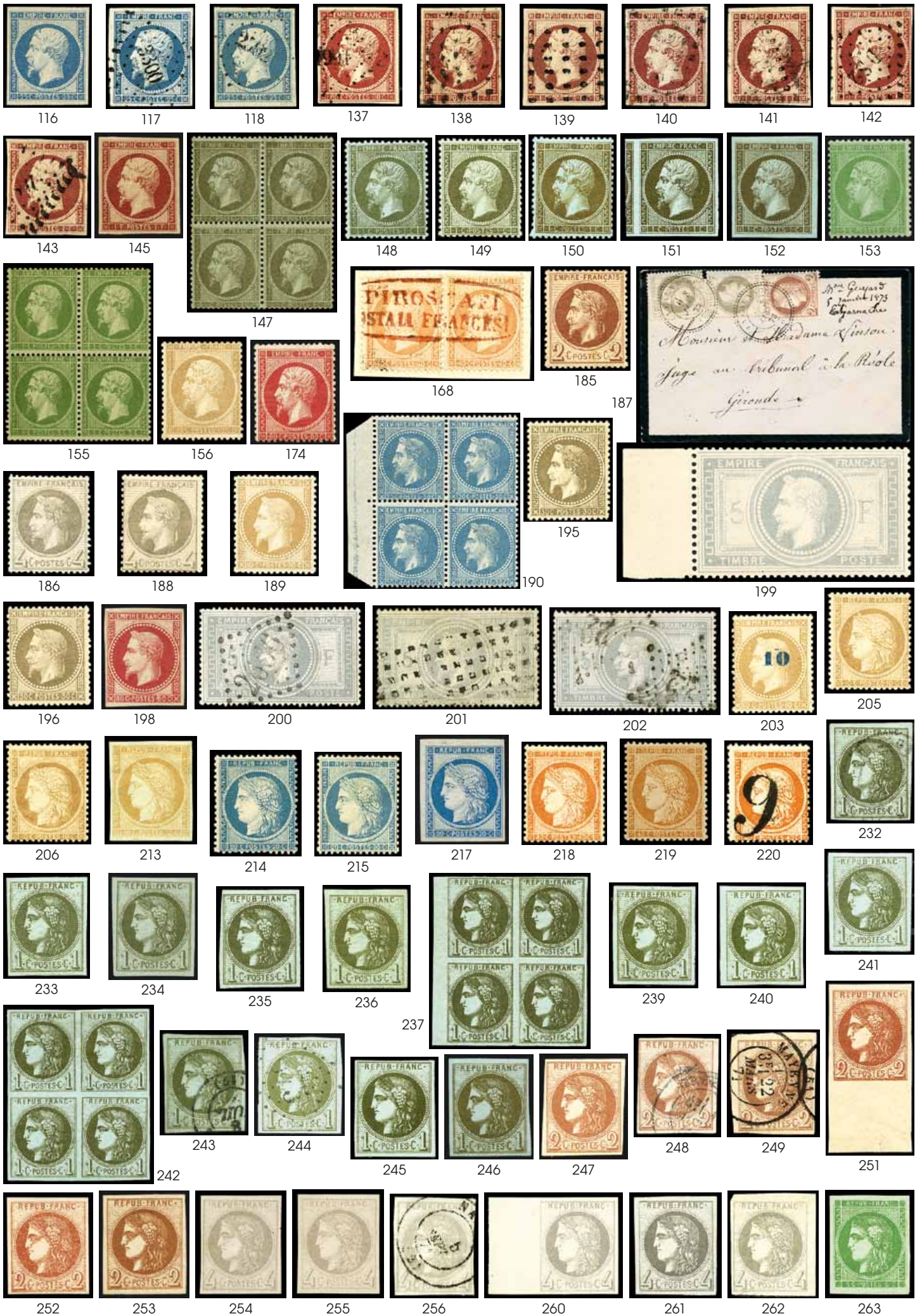

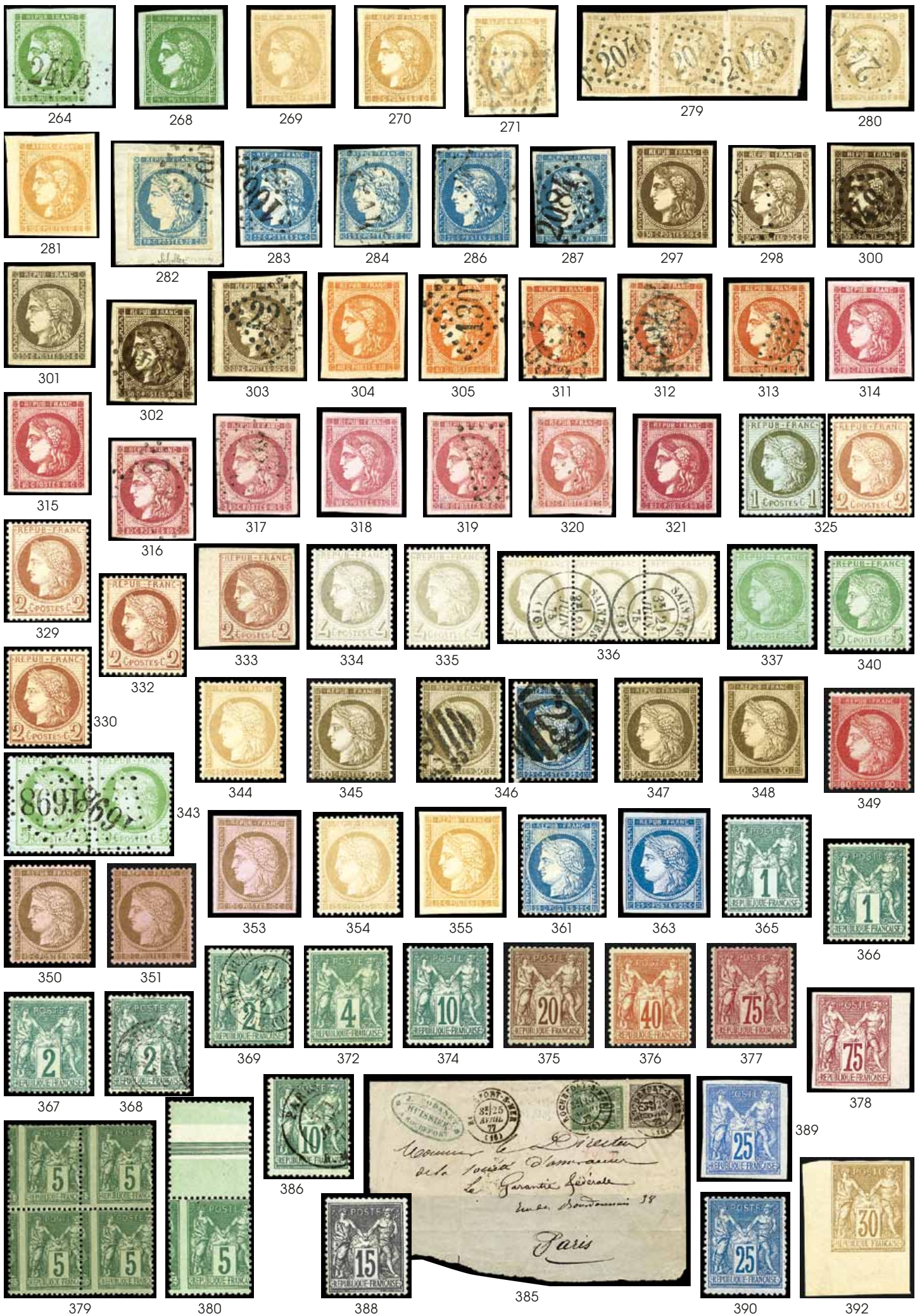





495



496



497



498



499



500



501



502



503



506



512



513



515



516



519



530



536



543



520



523



538



537



544



551



547



546



550



545



552



548



549



553



555



556



557



558



566



567



561



559



565



570



576



582



592



598



607



610



594



609



618



614



611



621



623



630



637



631



633



649



647



650



651

652

656

657

658

669

659

661

672

673

674

671

676

677

679

683

687

680

720

724

727

728

729

719

720

732

735

730

738

734

736

739

740

733

905

902

741

898

904

906





1041



1046



1048



1049



1050



1051



1052



1053



1055



1054



1059



1060



1062



1065



1064



1066



1075



1076



1078



1079



1091



1092



1093



1096



1098



1101



1104



1071



1072



1106



1107



1112



1113



1114



1115



1118



1127



1125



1134



1135



1138



1139



1141



1142



1146



1147



1130





1149



1150



1151



1152



1155



1158



1159



1162



1163



1164



1165



1166



1168



1169



1174



1184



1185



1187



1188



1189



1190



1194



1195



1196



1201



1202



1204



1193



1209



1217



1218



1219



1222



1223



1223



1232



1225



1234



1234



1237



1245



1247



1248



1249



1250



1251



1252



1253



1255



1256



1257



1258



1260



1262



1264



1266



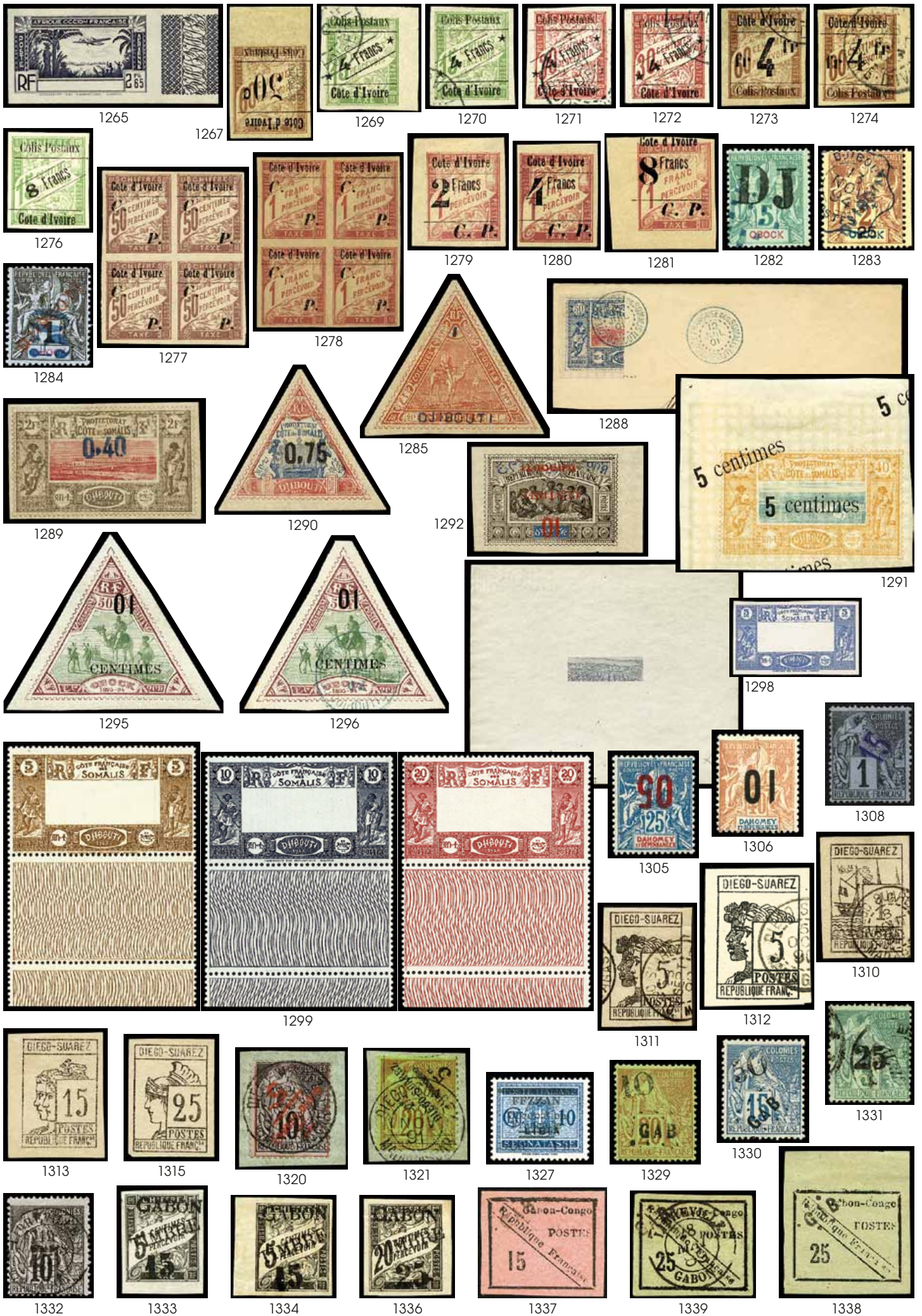





1478



1480



1482



1486



1487



1488



1496

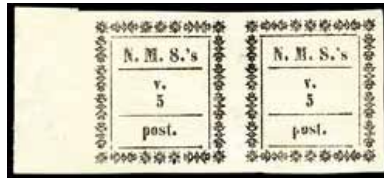

1495



1503



1506



1509



1515



1516



1517



1518



1519



1521



1523



1522



1524



1526



1527



1529



1531



1532



1533



1534



1539



1538



1548



1549



1555



1556



1560



1561



1564



1566



1574



1575



1576



1569



1576



1579



1580



1583



1582



1585



1586



1592



1581



1577



1578



1583



1592



1608



1595



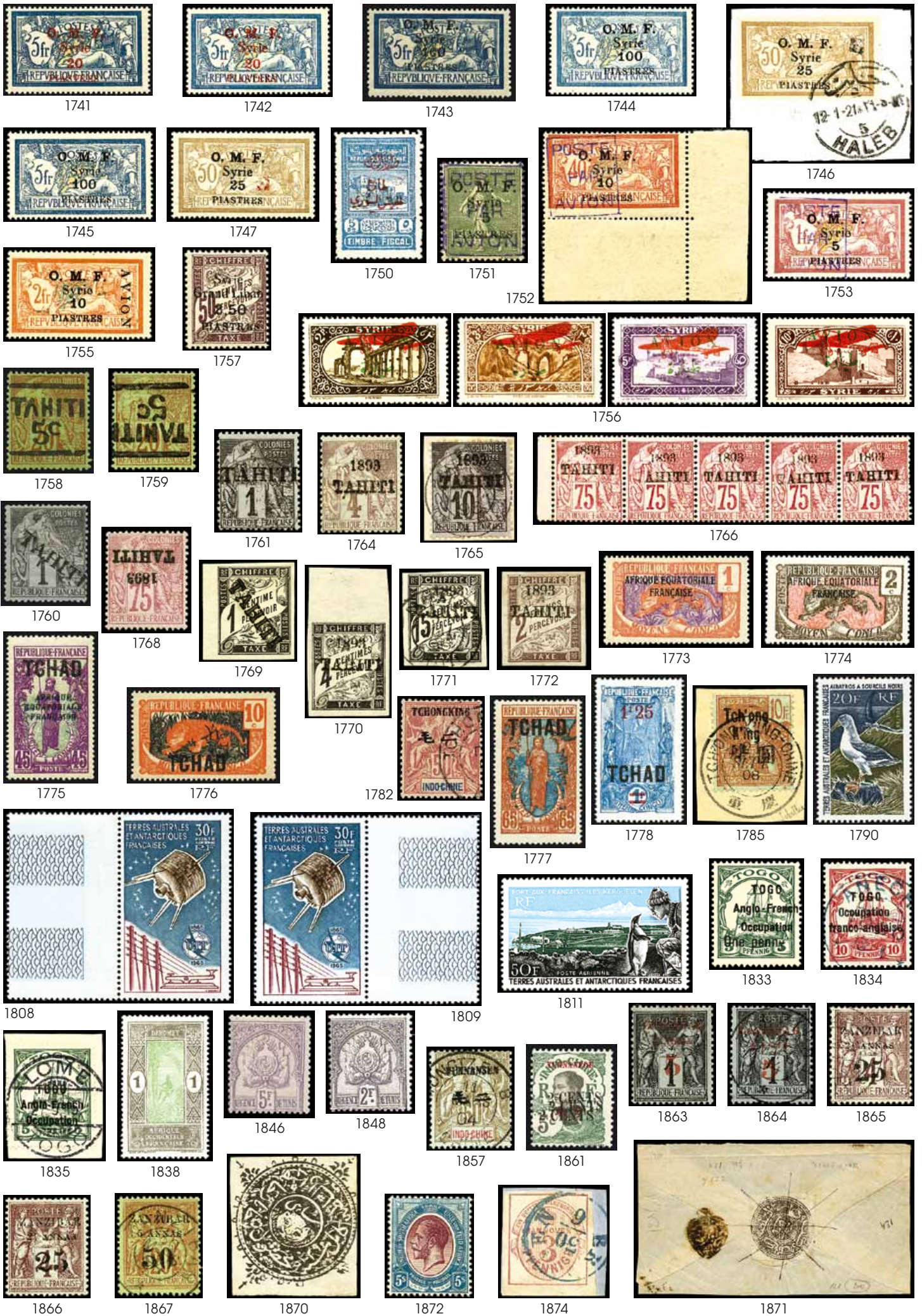





2026



2027



2028



2029



2030



2032



2033



2034



2036



2045



2031



2046



2047



2066



2070



2072



2074



2076



2080



2095



2082



2084



2098



2099



2100



2101



2103



2104



2105



2106



2108



2115



2112



2117



2119



2121



2122



2124



2126



2127



2128



2147



2134



2137



2146







216



62



144



1675



1676



1215



1730



2219



2016