

VENTE SUR OFFRES

JEUDI 5 MAI 2011



332



333



359



399



959



1181



965



1346



1406

G. RENON

G. RENON

Maison fondée en 1925
Galerie Elysées – La Boétie
52 Avenue des Champs-Élysées
75008 PARIS

Téléphone : 01 42 25 58 20 +

Télécopie : 01 42 56 36 41

e-mail : contact@renonphilatelie.com

Le magasin est ouvert du lundi au vendredi de 9h00 à 12h00 et
de 14h00 à 18h00.

RCS PARIS B 38959384900018, TVA FR 41389593849

vous présente sa

Vente sur offres

Clôture le jeudi 5 mai 2011

CONDITIONS DE VENTE

Mécanisme de la vente sur offres : Les lots sont attribués sans aucuns frais au plus offrant. Le prix d'attribution est obtenu en majorant de 2 € l'ordre immédiatement inférieur. Les ordres non-chiffrés ne peuvent être pris en considération. En cas d'ordres identiques le lot sera attribué à ce prix au premier ordre reçu. En cas de non-exécution des ordres qui nous sont confiés, pour quelque raison que se soit, nous déclinons toute responsabilité.

Budget à ne pas dépasser : Le montant total de vos ordres doit être inférieur au triple de ce budget (*exemple : votre budget est de 150 €, le montant total des ordres ne doit pas dépasser 450 €*).

Descriptions et garanties des lots : Nos descriptions sont faites très soigneusement. Nous acceptons de reprendre dans un délai de 48 heures après leur réception, des lots qui présenteraient un défaut qui nous aurait échappé. Les cotes, ainsi que le nombre de timbres, des lots composés sont donnés à titre indicatif ; une erreur qui aurait pu s'y glisser ne pourrait faire annuler l'attribution. Les reproductions photographiques tiennent lieu de description pour l'état de la dentelure, des marges et du centrage. Nous pouvons adresser gratuitement une photocopie des lots à la pièce non-photographiés (10 au maximum). Pour les lots à la pièce attribués à plus de 150 €, nous pouvons délivrer un certificat photographique de garantie.

Numérotation et cotes : Nous utilisons les catalogues Yvert et Tellier ou d'autres catalogues si besoin.

Extension de garantie : Toute demande d'extension de garantie doit être formulée sur l'ordre d'achat. Elle ne pourra excéder un mois après la date de clôture. Après cette date

le règlement est obligatoire. Ces frais d'expertise sont à la charge de l'acheteur.

Nouveau client : Pour les clients n'ayant jamais eu de relations commerciales avec notre maison, nous demandons de nous fournir des références philatéliques (*Négociants philatélistes chez qui vous avez déjà acheté*).

Règlement : La vente se fait au comptant.

Pour nos clients en France : nous acceptons tout mode règlement. Les règlements par carte de crédit VISA ou MASTERCARD sont à majorer de 1%.

Pour nos clients à l'étranger : nous acceptons les mandats, les virements à notre compte chèque postal (N°828-40 Z PARIS), les virements à notre compte bancaire à la Banque Parneaud (IBAN : FR76 1055 8025 4114 9733 0020 006, SWIFT BIC : TARNFR2L), les frais de virements sont à la charge de l'acheteur. Les règlements par carte de crédit VISA ou MASTERCARD sont à majorer de 1%. Nous n'acceptons pas les chèques tirés sur une banque étrangère.

Passé un délai de un mois après la date de clôture une indemnité de 2% sera facturée et de 1,5% les mois suivants.

Lots expédiés : Les frais d'emballage, d'envoi et d'assurance seront à la charge de l'acheteur.

En cas de litige, seul est compétent le Tribunal de Commerce de Paris.

SOMMAIRE

	Lots N°	Pages		Lots N°	Pages
FRANCE	1	3 à 28			
Marques postales	1 à 3	3	Epreuve d'artiste	655	17
Cérès 1849-1850	4 à 37	3	Epreuve d'atelier	656	18
Présidence 1852	38 à 45	3 à 4	Essai	657 à 659	18
Empire non-dentelé 1853-1860	46 à 63	4	Franchise	660 à 664	18
Empire dentelé 1862	64 à 72	4 à 5	Grève	665	18
Empire lauré 1863-1870	73 à 88	5	Guerre	666 à 687	19
Empire 1871	89	5	Base navale italienne	688 à 690	19
Siège de Paris 1870	90 à 97	5	Journaux	691 à 702	19 à 20
Bordeaux 1870-1871	98 à 145	5 à 6	LVF	703 à 704	20
Cérès dentelé 1871-1875	146 à 162	7	Libération	705 à 863	21 à 27
Sage 1876-1900	163 à 212	7 à 8	Préoblitérés	864 à 870	27
De 1900 à nos jours	213 à 386	8 à 11	Roulette	871	27
Années complètes	387 à 391	11	Taxe	872 à 891	27 à 28
Poste aérienne	392 à 413	11	Télégraphe	892 à 897	28
Poste aérienne militaire	414 à 418	11	Oblitérations diverses	899	28
Alsace- Lorraine	419 à 434	11 à 12	Premiers jours	900 à 901	28
Blocs feuillets	435 à 442	12 à 13			
Blocs spéciaux sur papier gommé	443	13	PAYS D'EXPRESSION		
Carnets	444 à 450	13	FRANCAISE	902 à 1580	29 à 44
Colis postaux	451 à 454	13	PAYS DIVERS	1581 à 1884	44 à 54
Cours d'instruction	455	13	LOTS ET COLLECTIONS	1885 à 1891	54
Entiers postaux	456 à 465	13			
Epreuve de luxe	466 à 654	13 à 17			

ABREVIATIONS ET SYMBOLES

**	=	neuf sans charnière, gomme d'origine intacte	LSC	=	lettre sans correspondance
*	=	neuf avec charnière, gomme d'origine	Mayer	=	numérotation Mayer
(*)	=	neuf sans gomme	Michel	=	numérotation Michel
	=	oblitéré (obl.)	déf.	=	défectueux
✉	=	oblitéré sur lettre	fgt	=	fragment
■	=	photo	gno	=	gomme non-originale
Cérès	=	numérotation Cérès 2008	GC	=	gros chiffres
Gibbons	=	numérotation Stanley Gibbons	l. d.	=	léger défaut
Maury	=	numéro Maury 2010-2011	PA	=	poste aérienne
LAC	=	Lettre avec correspondance	PC	=	petits chiffres
			pcàd	=	petit cachet à date

EXPOSITION DES LOTS

**Du mardi 26 avril 2011 au vendredi 29 avril 2011
et du lundi 2 mai 2011 au jeudi 5 mai 2011,
de 9h00 à 12h00 et de 13h30 à 18h00.
Ou sur rendez-vous.**

DATE LIMITE DE RECEPTION DES ORDRES

Jeudi 5 mai 2011

En raison de l'irrégularité du courrier, vous avez intérêt à nous adresser vos ordres le plus tôt possible. Vous pouvez également nous les adresser par télécopie et par e-mail (**avec confirmation écrite**). Nous n'acceptons pas d'ordres par téléphone. En cas de grève de la poste, la date de clôture sera reportée d'autant de jours.

LES LOTS SERONT DISPONIBLES A PARTIR DU

Lundi 9 mai 2011

FRANCE

1	☒	MARQUES POSTALES LYON 16 septembre 1818 avec griffe DEBOURSES encadrée en rouge sur LAC pour Paris, TB	-	45
2	☒	ROME Bureaux français sur LAC de 1808, TB	-	30
3	☒	TOULOUSE DEBOURSES de Toulouse au verso d'une LAC de 1804 avec griffe "AFFRANCHI/PAR ETAT", TB	-	70
■ 4		CERES 1849-1850 N°1, 10 c. bistre-jaune, bloc de 4, oblitéré Rouleau de gros points, pli sur 2 fimbres sinon TB	6 500	1 200
■ 5		N°1, 10 c. bistre-jaune, oblitéré Grille, superbe.....	330	140
■ 6		N°1, 10 c. bistre-jaune, oblitéré rouleau de Gros points, TB	385	140
■ 7		N°1, 10 c. bistre-jaune, oblitéré Grille, TB	330	100
8		N°1, 10 c. bistre-jaune, oblitéré PC 3512, pli sinon bel aspect.....	330	50
9		N°1, 10 c. bistre-jaune, oblitéré Grille sans fin, aminci, B	500	50
■ 10	*	N°1a, 10 c. bistre-brun, TB	2 850	1 250
■ 11		N°1b, 10 c. bistre-verdâtre, oblitéré Grille, TB.....	500	180
■ 12	*	N°1f, 10 c. bistre-clair, réimpression de 1862, TB	600	230
■ 13		N°2, 15 c. vert, oblitéré Grille, TB	1 000	280
■ 14	**	N°2e, 15 c. vert vif clair, réimpression, superbe	800	300
■ 15	(*)	N°3, 20 c. noir sur jaune, TB	200	80



19

16



24

■ 16		N°3, 20 c. noir sur jaune, oblitéré càd type 13 de Mirecourt du 20 janvier 1849 sur devant de lettre, TB	-	1 800
■ 17		N°3, 20 c. noir sur jaune, paire horizontale, marge supérieure au filet, oblitérée càd type 15 de Beaune du 10 janvier 1849 et plume sur petit fragment, TB.....	-	120
18		N°3, 20 c. noir sur jaune, 3 valeurs de nuances différentes oblitérées Grille, TB	180	50
■ 19	☒	N°3, 20 c. noir sur jaune, oblitéré Grille sur LAC avec càd type 14 de Guérande du 10 mars 1849, TB.	-	100
20	☒	N°3, 20 c. noir sur jaune, oblitéré Grille sur LSC avec càd type 14 de Limoges du 16 août 1849, TB....	-	65
■ 21	*	N°3a, 20 c. noir sur blanc, TB.....	550	200
22	☒	N°3a, 20 c. noir sur blanc (touché), oblitéré Grille sur LSC avec càd type 15 de St-Just en Chaussée (58) du 30 avril 1850, B/TB (<i>indice : 15</i>)	-	50
■ 23	*	N°3b, 20 c. noir sur chamois, TB.....	1 100	500
■ 24		N°3b, 20 c. noir sur chamois, bloc de 4 avec annulation Etoile, TB	-	2 500
■ 25	*	N°3f, 20 c. noir, réimpression de 1862, TB	500	180
■ 26		N°3i (Maury), 20 c. gris, oblitéré Grille, TB	1 900	650
■ 27	(*)	N°4, 25 c. bleu, superbe	2 500	900
28	☒	N°4, 25 c. bleu, oblitéré Grille sur enveloppe avec càd de Vierzon, TB	-	30
■ 29	**	N°4d, 25 c. bleu, réimpression, bord de feuille, superbe.....	550	275
■ 30		N°5, 40 c. orange, oblitéré PC, TB.....	500	150
■ 31		N°5, 40 c. orange, oblitéré PC 2768, TB.....	500	100
■ 32		N°5b, 40 c. orange foncé, bande horizontale de 3, oblitérée PC 2199, marge du bas au filet sinon TB	4 150	650
■ 33		N°6, 1 f. carmin foncé, oblitéré Grille sans fin, superbe	1 150	400
■ 34		N°6, 1 f. carmin foncé, oblitéré PC, TB	900	380
■ 35		N°6, 1 f. carmin foncé, oblitéré PC 2272, TB	900	300
■ 36	☒	N°6, 1 f. carmin foncé (entamé), oblitéré PC 1818 sur LAC avec càd type 15 de Lyon du 27 novembre 1852, B/TB (<i>photo page 4</i>)	1 600	200
■ 37		N°6B, 1 f. carmin-brun, oblitéré Grille sur petit fragment, TB	1 000	350
■ 38		PRÉSIDENTIE 1852 N°9, 10 c. bistre-jaune, oblitéré PC	700	200



39



36



55



53



59

■ 39	☒	N°9, 10 c. bistre-jaune, oblitéré PC 1803 sur LAC avec càd type 15 de Lube (69) du 1er novembre 1853, TB	1 000	350
■ 40		N°9a, 10 c. bistre-brun, oblitéré PC 504, TB.....	900	200
■ 41		N°9b, 10 c. bistre-jaune, bord de feuille avec ligne d'encadrement, oblitéré PC 1778, filet touché dans un angle sinon superbe	8 500	750
■ 42	*	N°9c, 10 c. bistre-clair, réimpression de 1862, TB	750	300
■ 43	*	N°9c, 10 c. bistre clair, réimpression de 1862, TB	750	250
■ 44	(*)	N°10, 25 c. bleu, aminci, B	1 300	150
■ 45	☒	N°10, 25 c. bleu, oblitéré PC sur LAC avec càd type 15 de Voiron du 15 décembre 1853, TB	100	40
■ 46	*	EMPIRE NON-DENTELE 1853-1860 N°11, 1 c. olive, petite adhérence sur la gomme, sinon TB	260	60
■ 47		N°11, 12, 15, 16, 17A, 17B, Les 6 valeurs oblitérées, TB (photo du N°15)	678	170
■ 48	**	N°12, 5 c. vert, bloc de 4, deux timbres *, superbe (photo 4ème de couverture)	5 000	1 750
■ 49	*	N°12a, 5 c. vert-jaune, TB	1 000	380
■ 50		N°12a, 5 c. vert-jaune, oblitéré PC 1001, superbe	100	50
■ 51	*	N°13A, 10 c. bistre, type I, B	750	50
■ 52	*	N°13B, 10 c. brun clair, type II, très grandes marges, gomme partielle sinon superbe	850	150
■ 53	☒	N°13B, 10 c. brun clair, type II (touché à droite), oblitéré Grille sur LSC avec càd "LETTRE AFFIE DE PARIS POUR PARIS" du 22 janvier 1855, B/TB	-	80
■ 54	*	N°14A, 20 c. bleu, type I, TB	325	140
■ 55	☒	N°14Ad, 20 c. bleu "laiteux" sur verdâtre, type I, oblitéré PC sur LAC avec càd type 15 de Morlaix (28) du 30 avril 1855, TB	-	100
■ 56	*	N°14B, 20 c. bleu, type II, léger pli sinon TB.....	500	75
■ 57		N°15, 25 c. bleu, oblitéré PC, TB	285	100
■ 58		N°15, 25 c. bleu, oblitéré Etoile sur petit fragment, TB	285	90
■ 59	☒	N°15, 25 c. bleu, oblitéré Etoile sur enveloppe avec càd de Paris du 31 mars 1854, TB	500	150
■ 60	**	N°15c, 25 c. bleu clair, réimpression, bas de feuille, superbe	600	300
■ 61		N°18, 1 f. carmin, oblitéré Etoile, TB	3 250	1 100
■ 62		N°18, 1 f. carmin, oblitéré rouleau de gros points, filet effleuré en haut sinon TB.....	3 250	500
■ 63	*	N°18d, 1 f. carmin, réimpression de 1862, TB	1 800	550
■ 64	*	EMPIRE DENTELE 1862 N°19, 1 c. olive, TB	230	60
■ 65	*	N°19b, 1 c. mordoré, dentelure de droite irrégulière, B	450	60
■ 66	(*)	N°19c, 1 c. mordoré, non-dentelé, superbe	550	150
■ 67	*	N°20, 5 c. vert, bas de feuille avec croix de repère, TB.....	-	280
■ 68	*	N°20, 5 c. vert, TB.....	300	100
■ 69		N°22, 20 c. bleu, non-dentelé à droite, bord de feuille, oblitéré Etoile, petites rousseurs, B.....	-	30
■ 70	☒	N°23 et 22, oblitérés GC sur petite enveloppe chargée avec càd type 15 de Toulouse du 23 décembre 1864, TB	-	30

Lot N°			Cote	Départ
71	*	N°24, 80 c. rose, TB	1 800	400
72	☒	N°24 (déf) et 32, oblitérés sur 2 LAC, TB	-	30
73	*	EMPIRE LAURE 1863-1870 N°25 et 26, Les 2 valeurs, TB	255	90
74	*	N°25 et 26, Les 2 valeurs, TB	255	90
75	*	N°26, 2 c. rouge-brun, bande horizontale de 4 oblitérée GC 2166, superbe	175	50
76	*	N°26c, 2 c. rouge-brun, réimpression Rothschild, superbe	275	80



96



77



97

77	☒	N°27 (x2) et 51, oblitérés càd type 24 de la Garache (79) du 3 janvier 1873 sur petite enveloppe de deuil, superbe	-	400
78	*	N°29B, 20 c. bleu, type II, centrage courant, TB	270	60
79	*	N°29B, 20 c. bleu, type II, sans dentelure sur la partie supérieure, oblitéré càd sur petit fragment, pli sinon TB	-	15
80	*	N°29Bc, 20 c. bleu, type II, variété "aux abeilles", oblitéré, TB	300	100
81	*	N°30, 30 c. brun, fond ligné, petit bord de feuille, TB (Maury 30f)	1 600	450
82	*	N°30a, 30 c. brun clair, très bon centrage, superbe	1 000	350
83	*	N°32, 80 c. rose, TB	1 400	450
84	*	N°32, 80 c. rose, manque de gomme sinon TB	1 400	300
85	*	N°32b, 80 c. rose, réimpression Rothschild, bord de feuille, superbe	580	250
86	*	N°32b, 80 c. rose, réimpression Rothschild, TB	580	180
87	*	N°33, 5 f. violet-gris, oblitéré GC 4078, TB	1 100	300
88	*	N°33b, 5 f. violet-gris, "5 et F en bleu", oblitéré Etoile 22, TB	1 350	500
89	*	EMPIRE 1871 N°34, 10 sur 10 c. bistre, non-émis, TB	2 350	900
90	*	SIEGE DE PARIS 1870 N°36, 10 c. bistre-jaune, TB	875	350
91	(*)	N°36c, 10 c. bistre-jaune, réimpression Granet, superbe	450	170
92	*	N°37f, 20 c. bleu clair, réimpression Granet, petit coin de feuille, superbe	500	200
93	**	N°38, 40 c. orange, TB	725	350
94	*	N°38, 40 c. orange, TB	725	250
95	*	N°38, 40 c. orange, une dent courte sinon TB	725	75
96	☒	N°38, 40 c. orange, deux ex. oblitérés Ancre sur LAC avec càd octogonal "CONSTANTINOPLE/P. FR N°1" du 28 février 1872, TB	-	80
97	☒	N°38d, 40 c. orange, "4 retouchés", oblitéré Etoile sur LAC avec càd "PARIS/R. DE CLERY" du 18 janvier 1875, TB	325	100
98	*	BORDEAUX 1870-1871 N°39A, 1 c. olive, impression fine, report 1, TB	220	90
99	*	N°39Aa, 1 c. olive, report 1, 2ème état, impression usée, TB	220	90
100	*	N°39Ab, 1 c. olive très foncé, report 1, 2ème état, bande horizontale de 3, superbe	990	450
101	*	N°39C, 1 c. olive, report 3, oblitéré càd type 15, TB	160	65
102	**	N°39Ca, 1 c. olive clair, report 3, 2ème état, bord de feuille, superbe	200	100
103	**	N°39Cb, 1 c. olive foncé, report 3, superbe	225	110
104	*	N°39Cc, 1 c. olive-bronze, report 3, TB	300	140
105	*	N°40B, 2 c. brun-rouge, report 2, TB	350	150
106	*	N°40B, 2 c. brun-rouge, report 2, TB	350	130
107	*	N°40B, 2 c. brun-rouge, report 2, oblitéré GC 1203, TB	325	100
108	*	N°40B, 2 c. rouge-brun, report 2, oblitéré càd, TB	325	70
109	*	N°40Ba, 2 c. rouge-brique, report 2, TB	1 300	400
110	*	N°41B, 4 c. gris, report 2, TB	400	180
111	*	N°41B, 4 c. gris, report 2, superbe	400	160
112	*	N°41e (Cérés), 4 c. gris foncé, report 2, TB	700	300
113	*	N°42B, 5 c. vert-jaune, report 2, superbe	-	180
114	*	N°42B, 5 c. vert-jaune, report 2, superbe	350	170
115	*	N°42B, 5 c. vert-jaune, report 2, TB	350	130
116	*	N°42B, 5 c. vert-jaune, report 2, belle variété d'impression, léger pli de gomme, TB	-	100
117	*	N°42B, 5 c. vert-jaune, report 2, oblitéré càd type 17 de Valençay (35), superbe	225	110

■ 118	N°42B, 5 c. vert-jaune, report 2, oblitéré GC, superbe.....	225	100
■ 119	N°42B, 5 c. vert-jaune, report 2, oblitéré GC, superbe.....	225	70
120	N°42B, 5 c. vert-jaune, report 2, oblitéré GC, TB.....	225	50
121	N°42B, 5 c. vert-jaune, oblitéré GC 2046, pli sinon bel aspect.....	225	30
■ 122	* N°42Ba, 5 c. vert-jaune foncé, report 2, superbe.....	450	180
■ 123	N°42Ba, 5 c. vert-jaune foncé, report 2, oblitéré GC 849, TB.....	280	110



124



127



128

■ 124	☒ N°43A et 45B, oblitérés GC 2145 sur LAC avec càd type 24 de Lyon du 31 mars 1871 pour la Suisse, TB.....	-	150
■ 125	N°43Ab, 10 c. bistre verdâtre clair, report 1, bande horizontale de 3 (un timbre au filet), oblitérée GC 2046, TB..... (cote Maury)	2 650	400
■ 126	N°43Ab, 10 c. bistre verdâtre, report 1, oblitéré GC 2418, TB.....	700	200
■ 127	☒ N°43B, 10 c. bistre-jaune, report 2, paire horizontale oblitérée PC 385 sur LAC, superbe.....	-	150
■ 128	☒ N°44A, 20 c. bleu, type I, report 1, coin de feuille, oblitéré GC sur LAC avec càd type 17 de Toulouse du 9 janvier 1871, TB.....	1 000	500
■ 129	(*) N°46B, 20 c. bleu, type III, report 2, superbe.....(cote sans gomme)	450	250
130	N°46B, 20 c. bleu, type III, report 2, oblitéré càd de la gare de Nîmes, TB.....	-	30
■ 131	* N°47, 30 c. brun, TB.....	475	200
■ 132	* N°47, 30 c. brun, TB.....	475	200
■ 133	N°47d, 30 c. brun foncé, oblitéré GC, TB.....	350	120
■ 134	N°48, 40 c. orange, oblitéré Etoile, TB.....	200	80
■ 135	N°48, 40 c. orange, oblitéré GC, TB.....	130	60
136	N°48, 40 c. orange, oblitéré GC, TB.....	130	40
137	N°48a, 40 c. orange vif, oblitéré GC 264, TB.....	220	60
■ 138	N°48d, 40 c. rouge sang clair, oblitéré GC, B/TB.....	900	150
■ 139	N°48e, 40 c. rouge sang foncé, oblitéré Ancre, TB.....	2 200	750
■ 140	* N°49, 80 c. rose, gomme partielle sinon TB.....	700	160
■ 141	(*) N°49, 80 c. rose, superbe.....(cote sans gomme)	320	160
■ 142	* N°49a, 80 c. rose pâle, superbe.....	650	300
■ 143	N°49a, 80 c. rose pâle, oblitéré GC, TB.....	320	140
■ 144	* N°49b, 80 c. rose vif, TB.....	1 000	400



145

■ 145	☒ Faux de Marseille 20 c. bleu, type III, oblitéré GC 2240 sur LAC avec càd du 17 mars 1871, avec càd d'arrivée à Ganger le 18 mars, TB.....	-	3 000
-------	--	---	-------

Lot N°		Cote	Départ
146	CERES DENTELE 1871-1875 N°50/60A, 60C, Les 12 valeurs oblitérées, TB.....	155	50
147	* N°50, 1 c. vert-olive, bloc de 4, pli sur 2 timbres, B/TB.....	450	50
■ 148	* N°50c, 1 c. vert-olive, non-dentelé, TB.....	350	125
149	* N°51, 2 c. rouge-brun, bon centrage, TB.....	185	50
■ 150	N°52, 4 c. gris, bande horizontale de 3 oblitérée càd type 17 de Saintes du 21 juin 1875, petite rousseur sur un timbre sinon frappe superbe..... (cote Maury)	200	70
■ 151	* N°52a, 4 c. gris-jaunâtre, TB.....	450	150
152	☒ N°53 (paire horizontale), 59, oblitérés GC 4128 sur LAC avec càd type 16 de Vendevre-S-Barse (9) du 9 août 1873, TB.....	-	50
153	N°53, 5 c. vert-jaune sur azuré, bande horizontale de 5, oblitérée GC 1567, TB..... (cote Maury)	140	40
■ 154	* N°56, 30 c. brun, TB.....	900	250
■ 155	* N°57, 80 c. rose, TB.....	1 000	350
■ 156	* N°57, 80 c. rose, TB.....	1 000	350
■ 157	* N°58, 10 c. brun sur rose, TB.....	475	180
■ 158	* N°58, 10 c. brun sur rose, léger pli sinon TB.....	475	50
■ 159	* N°58b, 10 c. brun sur rose, non-dentelé, TB.....	600	200
■ 160	** N°59, 15 c. bistre, superbe.....	575	200
■ 161	* Réimpression Granet 25 c. bleu laiteux, TB.....	600	280



162



205

■ 162	☒ Colonies générales N°23, 25 c. bleu, utilisé pour un N°60, oblitéré Etoile 5 sur LAC avec càd type 18 "PARIS/Bd MAGENTA" du 13 mai 1874 pour Lyon, TB.....	-	200
163	* SAGE 1876-1900 N°61, 1 c. vert, forte charnière sinon TB.....	200	50
■ 164	* N°62, 2 c. vert, TB.....	1 900	600
■ 165	* N°62, 2 c. vert, avec annulation typographique, point clair sinon TB.....	350	70
■ 166	** N°63a, 4 c. vert, non-dentelé, superbe.....	230	100
■ 167	(*) N°65, 10 c. vert, gno, TB.....	1 200	120
■ 168	* N°67, 20 c. brun-lilas, TB.....	825	220
169	☒ N°67, 92 (x2), oblitérés càd type 18 de Chablis du 21 mars 1883 sur enveloppe chargée, TB.....	-	50
■ 170	** N°70a, 40 c. rouge-orange, non-dentelé, bas de feuille, superbe.....	300	120
■ 171	* N°71, 75 c. carmin, TB.....	1 400	450
■ 172	* N°72, 1 f. bronze, B/TB.....	1 300	250
173	* N°75, 5 c. vert, TB.....	40	10
174	☒ N°75, 77, 78 (bande horizontale de 3, oblitérés càd type 18 de Clamecy du 8 mars 1877 sur enveloppe chargée avec au verso càd de passe de Nevers, superbe.....	-	50
■ 175	* N°78, 25 c. outremer, TB.....	600	200
■ 176	* N°78c, 25 c. outremer, non-dentelé, TB.....	350	100
177	* N°80, 30 c. brun-jaune, bon centrage, TB.....	130	50
178	* N°80, 30 c. brun-jaune, TB.....	130	40
■ 179	(*) N°80b, 30 c. brun sur jaune, non-dentelé, bas de feuille, superbe.....	600	200
■ 180	* N°82, 1 f. olive clair, TB.....	225	60
■ 181	N°84, 1 c. noir sur bleu de Prusse, annulation typographique sur petit fragment, TB (photo 4ème de couverture).....	8 000	2 750
■ 182	N°84, 1 c. noir sur bleu de Prusse, oblitéré càd type 17, TB.....	6 000	2 000
■ 183	N°84, 1 c. noir sur bleu de Prusse, oblitéré pcàd, TB.....	6 000	2 000
184	* N°85b, 2 c. brun-rouge, non-dentelé, TB.....	80	25
■ 185	(*) N°91b, 25 c. noir sur rouge, non-dentelé, bord de feuille, superbe.....	750	200
■ 186	* N°92, 25 c. bistre sur jaune, TB.....	500	150
■ 187	* N°92, 25 c. bistre sur jaune, TB.....	500	150
■ 188	* N°92a, 25 c. jaune sur bistre-jaune, manque de gomme sinon TB.....	480	100
■ 189	* N°93, 35 c. violet-noir sur jaune, léger manque de gomme, TB.....	750	150
■ 190	** N°94, 40 c. rouge-orange, avec millésime 8, TB.....	240	80
191	* N°94, 40 c. rouge-orange, TB.....	160	50
■ 192	* N°95, 5 f. violet sur lilas, TB.....	600	200
193	N°95, 5 f. violet sur lilas, oblitéré càd rouge, une dent courte sinon TB.....	-	40

Lot N°			Cote	Départ
194		N°95, 5 f. violet sur lilas, oblitéré, TB.....	90	30
■ 195	*	N°95a, 5 f. lilas-rose sur lilas pâle, TB.....	750	250
■ 196	*	N°95, 5 f. violet sur lilas, non-dentelé, TB (cote Maury)	700	300
■ 197	*	N°96/99, Les 4 valeurs, TB (photo des N°98 et 99).....	795	180
198	*	N°96b, 20 c. brique sur vert, non-dentelé, TB.....	120	40
199	(*)	N°97, 25 c. noir sur rose, réimpression Granet, superbe	80	30
■ 200	*	N°98, 50 c. rose, paire millésime 5, TB.....	800	250
■ 201	*	N°98, 50 c. rose, bord de feuille, TB	275	90
■ 202	*	N°98, 50 c. rose, TB	275	80
■ 203	*	N°98, 50 c. rose, très frais, TB	275	80
■ 204	*	N°98, 50 c. rose, paire millésime 7, légère rousseur sur un timbre sinon TB	650	160
■ 205	☒	N°103, 10 c. noir sur lilas, oblitéré sur carte postale avec càd "PARIS EXPOSITION UNIVERSELLE" et cachet rouge "VILLAGE SUISSE/"PARIS" du 19 octobre 1900, TB (photo page 7).....	-	100
■ 206	**	N°103c, 10 c. noir sur lilas, non-dentelé tenant à dentelé, deux paires horizontales formant un bloc de 4 coin de feuille, les timbres inférieurs *, superbe	550	200
207	*	N°104, 50 c. rose, TB	350	50
208	*	N°105, 2 f. bistre sur azuré, TB.....	200	50
■ 209	(*)	Essai sur bristol 5 c. vert-jaune, type I, superbe	-	100
■ 210	(*)	Essai sur bristol 10 c. vermillon, type I, superbe	-	100
■ 211	(*)	Essai sur bristol 25 c. bleu, type I, superbe	-	100
212	☒	Lot de 5 lettres , TB.....	-	50
213	**	DE 1900 A NOS JOURS N°112, 10 c. rose, chiffres légèrement déplacés, bord de feuille, superbe	90	40
214	*	N°112/15, Mouchons au type I, les 4 valeurs, TB.....	313	75
215	*	N°112/15, Mouchons, type I, les 4 valeurs centrage courant, TB.....	313	75
■ 216	(*)	N°112, 10 c. rose, non-dentelé en haut et dentelure latérale partielle, TB	-	50
217	**	N°113, 20 c. brun-lilas, centrage courant, TB	200	45
218	(*)	N°117c, 15 c. orange, non-dentelé, haut de feuille, superbe	50	20
■ 219	**	N°118, 25 c. bleu, type II, paire millésime 0, superbe.....	1 120	300
220	*	N°119, 120, 121, 123, Mersons, les 4 valeurs bien centrées, TB.....	262	70
221	*	N°119 et 120, Les 2 Mersons, très bon centrage, superbe	131	50
■ 222	**	N°120a, 50 c. brun et gris, non-dentelé, superbe.....	750	270
■ 223	**	N°121, 1 f. lie-de-vin et olive, bloc de 4, superbe.....	440	140
224	*	N°123, 5 f. "bleu foncé" et chamois, très bon centrage, superbe	100	40
225	*	N°123a, 5 f. bleu et olive, TB.....	200	50
■ 226	*	N°124, 10 c. rose, dentelé sur 3 côtés, bord de feuille, forte charnière sinon TB	265	80
■ 227	(*)	N°125, 15 c. vermillon, dentelé sur 3 côtés, coin de feuille, superbe	245	50
■ 228	*	N°128, 30 c. violet, coin de feuille, TB	275	95
■ 229	*	N°128, 30 c. violet, coin de feuille, TB	275	90
■ 230	(*)	N°129d, 130g, 131b, 132c, 133c, Semeuse lignée, les 5 valeurs non-dentelées, TB (photo du N°133c)	730	250
■ 231	**	N°131, 20 c. brun-lilas, paire millésime 3, charnière sur le millésime, TB	380	150
■ 232	**	N°132, 25 c. bleu, bord de feuille, TB.....	225	70
■ 233	**	N°132d, 25 c. bleu, impression recto-verso partielle, superbe	350	75
■ 234	**	N°133, 30 c. lilas, bloc de 4 coin de feuille, très bon centrage, superbe	2 200	1 200
■ 235	**	N°133, 30 c. lilas, superbe.....	550	200
236	**	N°133, 30 c. lilas, décentré sinon TB.....	550	100
■ 237	**	N°136, 35 c. violet, superbe	425	150
■ 238	**	N°136, 35 c. violet clair, bord de feuille, superbe.....	425	130
239	*	N°136, 35 c. violet clair, avec millésime 6, TB.....	170	50
240	*	N°136, 35 c. violet, très frais, TB.....	170	45
■ 241	**	N°136, 35 c. violet clair, paire millésime 6, superbe	1 060	250
■ 242	☒	N°138, 10 c. rouge, oblitéré à l'arrivée à Rodez le 10 mai 1913 sur enveloppe affranchie par l'Indochine N°45, TB.....	-	150
■ 243	**	N°138c, 10 c. écarlate, superbe	345	140
■ 244	*	N°142c, 35 c. violet, non-dentelé, très beau surencrage, coin de feuille, superbe	-	70
245	**	N°145, 2 f. orange et vert-bleu, très bon centrage, superbe	150	50
246	**	N°145, 2 f. orange et vert-bleu, superbe	150	40
■ 247	*	N°148/55, 1ère Série Orphelins, les 8 valeurs, TB (photo des N°154 et 155)	3 100	1 000
■ 248	*	N°153, 50 c. + 50 c. brun et brun clair, oblitéré, TB.....	225	80
■ 249	*	N°154, 1 f. + 1 f. carmin, oblitéré, superbe.....	440	130
■ 250	**	N°155, 5 f. + 5 f. noir et bleu, bas de feuille, superbe	5 250	2 000
■ 251	*	N°155, 5 f. + 5 f. noir et bleu, très bon centrage, TB	2 000	800
■ 252	*	N°155, 5 f. + 5 f. noir et bleu, oblitéré, superbe.....	2 000	800
■ 253	*	N°155, 5 f. + 5 f. noir et bleu, oblitéré, superbe.....	2 000	800
■ 254	**	N°156, Infirmière, bord de feuille, TB	300	80
255	*	N°156, Infirmière, TB	140	40
256	*	N°156, Infirmière, bloc de 4, gomme légèrement adhérente sinon TB	560	100
■ 257	(*)	N°161a, 50 c. bleu, coin de feuille, superbe	155	70
■ 258	**	N°162/69, 2ème Série Orphelins, les 8 valeurs, superbe (photo du N°169).....	530	200
■ 259	**	N°162/69, 2ème Série Orphelins, les 8 valeurs, superbe (photo du N°169).....	530	200
260	**	N°171 (Cérès), 75 c. bleu, non-dentelé, bord de feuille, superbe	110	30

Lot N°			Cote	Départ
■ 261	**	N°182, Congrès philatélique de Bordeaux, superbe	925	350
■ 262	*	N°182, Congrès philatélique de Bordeaux, TB	575	200
■ 263	*	N°182, Congrès philatélique de Bordeaux, TB	575	200
264	**	N°183/86, Jeux Olympiques de Paris, les 4 valeurs, superbe	158	60
■ 265	**	N°188A, 10 c. vert, Minéraline, superbe	725	280
■ 266	**	N°188A, 10 c. vert, Minéraline, bord de feuille, superbe	725	250
■ 267	*	N°188A, 10 c. vert, Minéraline, TB	500	180
■ 268	*	N°202b, 75 c. lilas, non-dentelé, TB	575	200
■ 269	**	N°205, 1 f. bleu, impression partielle tenant à non-imprimé, deux paires formant un bloc de 4, coin de feuille, superbe	-	400
270	*	N°206/08, Mersons, les 3 valeurs, TB	405	100
271	*	N°207, 10 f. vert et rouge, TB	145	40
■ 272	**	N°208, 20 f. lilas-rose et vert-bleu, superbe	550	220
273	*	N°208, 20 f. lilas et vert-bleu, B/TB	230	35
■ 274	**	N°216, 5 f. carmin, bord de feuille, superbe	275	100
275	*	N°216, 5 f. carmin, TB	160	50
276	*	N°216, 5 f. carmin, oblitéré, TB	160	60
■ 277	**	N°229/32, 3ème Série Orphelins, les 4 valeurs, superbe (photo du N°232)	590	200
278	*	N°229/32, 3ème Série Orphelins, les 4 valeurs, TB	210	50
279	*	N°229/32, 3ème Série Orphelins, les 4 valeurs, adhérences, B/TB	210	40
■ 280	**	N°232, 5 f. + 1 f. noir et bleu, superbe	300	110
281	**	N°234/39, Semeuses, blocs de 4 coin daté, les N°235 et 239 *, superbe (cote des timbres)	256	75
282	☒	N°239, 2 f. vert-bleu, oblitéré du cachet octogonal "MARSEILLE AVIATION" du 1er février 1932 sur enveloppe en provenance du Brésil, réexpédiée au Liban, TB	-	50
283	**	N°240, 3 f. lilas et carmin, superbe	170	60
284	**	N°240, 3 f. lilas et carmin, superbe	170	60
285	**	N°246/48, 1ère Série de la Caisse d'Amortissement, les 3 valeurs, superbe	70	25
286	**	N°246/48, 249/52, 1ère et 2ème Série de la Caisse d'Amortissement, les 6 valeurs, superbe	305	100
287	**	N°249/51, 2ème Série de la Caisse d'Amortissement, les 3 valeurs, superbe	235	90
288	**	N°249/51, 2ème Série de la Caisse d'Amortissement, les 3 valeurs oblitérées, TB	85	35
■ 289	**	N°252, 1 f.50 + 8 f.50 bleu, Le Travail, état I, bord de feuille, superbe	260	90
■ 290	**	N°252, 1 f.50 + 8 f.50 bleu, Le Travail, état I, superbe	260	90
■ 291	**	N°252, 1 f.50 + 8 f.50 bleu, Le Travail, état I, superbe	260	90
292	*	N°252, 1 f.50 + 8 f.50 bleu, Le Travail, état I, TB	180	50
■ 293	*	N°252a, 1 f.50 + 8 f.50 bleu, Le Travail, état II, TB	250	75
294	*	N°252b, 1 f.50 + 8 f.50 bleu, Le Travail, Etat III, TB	180	50
295	**	N°253/55, 3ème Série de la Caisse d'Amortissement, les 3 valeurs, superbe	275	110
296	**	N°253/55, 3ème Série de la Caisse d'Amortissement, les 3 valeurs, superbe	275	110
297	*	N°253/55, 3ème Série de la Caisse d'Amortissement, les 3 valeurs, TB	120	40
298	**	N°256, 1 f. 50 + 3 f.50 lilas, Sourire de Reims, coin de feuille, superbe	160	60
299	**	N°256, 1 f. 50 + 3 f.50 lilas, Sourire de Reims, coin de feuille, superbe	160	60
300	**	N°256, 1 f. 50 + 3 f.50 lilas, Sourire de Reims, coin de feuille, superbe	160	60
■ 301	**	N°257A, Exposition philatélique du Havre 1929, très bon centrage, superbe	1 600	650
■ 302	*	N°257A, Exposition philatélique du Havre 1929, TB	875	300
■ 303	*	N°257A, 2 f. (+5 f.) orange et vert-bleu, Exposition philatélique du Havre, très bon centrage, superbe	875	280
■ 304	**	N°257A, Exposition philatélique du Havre 1929, bloc de 4 avec interpanneau, superbe	6 400	1 900
305	*	N°258/61, Gravés, les 4 valeurs, TB	228	50
306	*	N°261b, 10 f. outremer pâle, Port de la Rochelle, type I, TB	125	35
■ 307	*	N°262, 20 f. chaudron, type IIB, Pont du Gard, TB	325	100
■ 308	**	N°262a, 20 f. chaudron foncé, Pont du Gard, superbe	575	220
■ 309	*	N°262b, 262A, 262B, Pont du Gard, les 3 valeurs, TB	2 000	500
■ 310	*	N°262b, 20 f. chaudron clair, type IIB, Pont du Gard, TB	400	100
■ 311	*	N°262A, 20 f. chaudron, type I, Pont du Gard, tirage à plat, TB	350	100
■ 312	*	N°262Aa, 20 f. chaudron clair, type I, dentelure 13 1/2 x 13, TB	1 400	400
■ 313	*	N°262B, 20 f. chaudron clair, type I, Pont du Gard, dentelé 11, TB	1 250	380
■ 314	*	N°262B, 20 f. chaudron clair, dentelé 11, oblitéré, TB	425	130
315	*	N°263b, Centenaire de l'Algérie, variété "ALCERIE", TB	120	40
316	*	N°266/68, 4ème Série de la Caisse d'Amortissement, les 3 valeurs, TB	150	50
■ 317	**	N°269, 1 f.50 + 3 f.50 vert-jaune, Les Provinces, superbe	350	120
■ 318	**	N°269, 1 f.50 + 3 f.50 vert-jaune, Les Provinces, superbe	350	120
■ 319	**	N°269, 1 f.50 + 3 f.50 vert-jaune, Les Provinces, superbe	350	110
320	*	N°269, 1 f.50 + 3 f.50 vert-jaune, Les Provinces, TB	175	50
■ 321	**	N°269, 1 f.50 + 3 f.50 vert-jaune, Les Provinces, bloc de 4 haut de feuille, superbe	1 400	450
322	**	N°270/74, Exposition coloniale, les 5 valeurs, superbe	145	40
323	*	N°275/77, 5ème Série de la Caisse d'Amortissement, les 3 valeurs, TB	325	90
324	*	N°275/77, 5ème Série de la Caisse d'Amortissement, les 3 valeurs oblitérées, TB	260	80
325	**	N°285, 90 c. rouge-carminé, bloc de 4, superbe	300	90
326	**	N°294, 1 f.50 outremer, Colombe de la Paix, superbe	120	40
327	**	N°294, 1 f.50 outremer, Colombe de la Paix, superbe	120	40
328	**	N°294, 1 f.50 outremer, Colombe de la Paix, superbe	120	40
329	**	N°294, 1 f.50 outremer, Colombe de la Paix, superbe	120	30

Lot N°			Cote	Départ
330	**	N°299/300, Normandie, les 2 valeurs, superbe	222	70
■ 331	**	N°300b, 1 f.50 turquoise, Normandie, bas de feuille, superbe	460	150
■ 332	**	N°301A, 2 f. ardoise, Rivière bretonne, non-émis, haut de feuille, superbe (ph. 1ère de couverture)	10 000	3 500
■ 333	**	N°301A, 2 f. ardoise, Rivière bretonne, non-émis, superbe (photo 1ère de couverture)	10 000	3 500
334	**	N°307 et 320, Les 2 valeurs, superbe	45	15
335	**	N°308, 50 c. + 2 f. rouge-brique, Art et Pensée, bord de feuille, superbe	135	45
336	**	N°308, 50 c. + 2 f. rouge-brique, Art et Pensée, bord de feuille, superbe	135	45
337	**	N°308, 50 c. + 2 f. rouge-brique, Art et Pensée, superbe	135	40
338	**	N°308, 50 c. + 2 f. rouge-brique, Art et Pensée, superbe	135	40
339	**	N°308, 50 c. + 2 f. rouge-brique, Art et Pensée, superbe	135	40
■ 340	**	N°321, 10 f. vert foncé, Traversée de l'Atlantique Sud, coin de feuille, superbe	800	270
■ 341	**	N°321, 10 f. vert foncé, Traversée de l'Atlantique Sud, coin de feuille avec N° de planche, superbe	800	250
■ 342	*	N°321, 10 f. vert-foncé, Traversée de l'Atlantique Sud, TB	375	100
343	**	N°322/27, Exposition internationale de Paris, les 6 valeurs, superbe	120	40
344	**	N°322/27, Exposition internationale de Paris, les 6 valeurs, superbe	120	40
345	**	N°330/33, Chômeurs intellectuels, les 4 valeurs en blocs de 4, superbe	280	70
■ 346	**	N°354/55, Victoire de Samothrace, les 2 valeurs, superbe	420	150

347



360



355

■ 347	☒	N°369, 1 f. rose, oblitéré à Strasbourg, le 23 juillet 1938 sur enveloppe en provenance du Luxembourg affranchie par le PA N°4, TB	-	75
348	**	N°388/94, Les 7 valeurs en blocs de 4, superbe	660	165
349	**	N°398, 50 f. outremer, Clément Ader, bas de feuille, superbe	180	55
350	**	N°398, 50 f. outremer, Clément Ader, superbe	180	55
351	**	N°398, 50 f. outremer, Clément Ader, bas de feuille, superbe	180	55
352	**	N°398, 50 f. outremer, Clément Ader, superbe	180	55
353	**	Faux de l'Intelligence Service N°1M/11 (sauf 9) Mayer, Les 10 valeurs, superbe	490	140
354	**	Faux de l'Intelligence Service N°1M/8 (Mayer), Les 8 valeurs, superbe	305	90
■ 355	**	Faux de l'Intelligence Service N°4 (Mayer), 30 c. rouge, feuillet de 20 timbres, superbe	550	160
■ 356	**	N°446a, Musée postal, non-dentelé, haut de feuille, superbe	270	100
357	**	N°454/57, Œuvres de Guerre, non-dentelés, le N°455 l. d., le reste superbe	340	60
358	**	N°497/98, Secours national, non-dentelés, les 2 valeurs coin de feuille, superbe	155	45
■ 359	*	N°502b, Paquebot Pasteur, sans surcharge, TB (une des variétés les plus rares de France) (photo 1ère de couverture)	55 000	17 000
■ 360	☒	N°517, 1 f.50 brun, non-dentelé, coin de feuille, oblitéré càd "CHEMAZE/MAYENNE" du 2 avril 1943, TB	-	200
361	**	N°606/08, Pétain, non-dentelés, les 3 valeurs bord de feuille, superbe	207	60
362	**	N°701A/F, Série non-émise de Londres, les 6 valeurs, superbe	870	300
363	*	N°701A/F, Série non-émise de Londres, les 6 valeurs, TB	471	140
364	**	N°707, 1 f.20 brun, double impression du fond, bord de feuille, superbe	85	30
365	☒	N°727 et 729, oblitérés du 22 juin 1946 sur enveloppe 1er vol France-Amérique, TB	-	25
■ 366	**	N°818/19, Nations-Unies, non-dentelés, les 2 valeurs, superbe (photo du N°819)	305	100
367	**	N°841b, CITEZ 1949, bande horizontale de 3 avec marge supérieure, superbe	245	60
368	*	N°937/38, Croix-Rouge de 1952, les 2 valeurs non-dentelées, TB	230	45
369	**	N°1140/41, Croix-Rouge de 1957, les 2 valeurs non-dentelées, bord de feuille, superbe	115	35
■ 370	**	N°1162a, Joutes nautiques, variété FFRANCAISE tenant à normal, superbe	230	80
■ 371	**	N°1222A (Maury), Perpignan, 1er projet avec erreur d'armoirie, superbe	900	300

■ 372	**	N°1282, Marianne de Cocteau, bande horizontale de 5 dont 4 ex. avec impression dépouillée, bord de feuille, superbe.....	-	100
■ 373	**	N°1331Bb (Maury), Coq, couleur verte absente, superbe (cote Maury)	475	120
■ 374	**	N°1331b (Maury), Coq, couleur bleue absente, bloc de 4 coin daté, superbe (cote Maury)	800	250
375	**	N°1331b/31Ab, Coq, avec N° rouge au verso, superbe.....	93	20
■ 376	**	N°1331c, Coq, avec N° vert au verso dans une bande verticale de 3, superbe	265	95
■ 377	**	N°1331d, Coq sur papier fluorescent, superbe	900	300
378	**	N°1664, 50 c. carmin-rose, impression très dépouillée, bord de feuille, superbe	-	30
■ 379	**	N°1814, 60 c. vert, bloc de 15 coin de feuille dont 6 timbres avec variété d'impression sur le visage, superbe	-	100
■ 380	**	N°2054, Van Gogh, fond orange, bas de feuille, superbe (cote Maury)	450	150
381	**	N°2343, Hélion, tirage clair et tirage foncé, les 2 valeurs, superbe	-	15
■ 382	**	N°2556a, Le Thermalisme, faciale rouge, bord de feuille, superbe.....	600	200
■ 383	**	N°2556a, Le Thermalisme, faciale rouge, bas de feuille, superbe.....	600	200



384

■ 384	**	N°3461a, Le baiser de Klimt, valeur faciale et légende omises, bord de feuille, superbe	5 000	2 000
385	**	N°3531a, Croix-Rouge de 2002, impression dépouillée, superbe	-	30
■ 386	**	N°3645, George Sand, couleur violette manquante, superbe (cote Maury)	325	100
387	**	ANNEES COMPLETES 1932, Du N°277A au 289, les 19 valeurs.....	332	110
388	**	1936, Du N°309 au 333, les 25 valeurs.....	1 344	440
389	**	1937, Du N°334 au 371, dont BF 3b pour 348/51	1 099	350
390	**	1956, Du N°1050 au 1090, les 41 valeurs.....	167	30
391	**	1980 à 1984, Les 5 années, du N°2073 au N°2346, les 275 valeurs	362	110
■ 392	**	POSTE AERIENNE N°1/2, Salon de Marseille, les 2 valeurs, TB	950	250
■ 393	*	N°1/2, Salon de Marseille, les 2 valeurs, TB	500	130
394	**	N°6a, 1 f.50 outremer, bord de feuille, superbe	150	50
■ 395	**	N°6b, 1 f.50 outremer vif, superbe	805	300
■ 396	*	N°6b, 1 f.50 outremer vif, TB	575	170
■ 397	*	N°6c, 1 f.50 (+ 5 f.) outremer, perforé EIPA30, TB	580	180
■ 398	*	N°6c, 1 f.50 (+5 f.) bleu, perforé EIPA 30, oblitéré, TB	450	180
■ 399	**	N°6d, 1 f.50 (+5 f.) carmin, perforé EIPA30, superbe (photo 1ère de couverture)	5 000	1 300
■ 400	**	N°14, 50 f. vert-jaune, coin de feuille daté, superbe	2 000	800
■ 401	**	N°14, 50 f. vert-jaune, superbe	2 000	600
■ 402	*	N°14, 50 f. vert-jaune, TB.....	1 100	300
■ 403	*	N°14, 50 f. vert-jaune, bande horizontale de 4, oblitérée, TB	1 680	600
■ 404	**	N°15, 50 f. outremer, Burelé, bas de feuille, superbe	1 500	600
■ 405	**	N°15, 50 f. outremer, Burelé, bas de feuille, petite paille sinon TB	1 500	500
■ 406	*	N°15, 50 f. outremer, Burelé, haut de feuille, TB	800	250
■ 407	*	N°15, 50 f. outremer, Burelé, bande verticale de 4 oblitérée, TB	1 600	550
■ 408	*	N°15, 50 f. outremer, Burelé, oblitéré, TB	400	150
409	**	N°24/27, Grandes villes, les 4 valeurs, superbe	116	35
410	*	N°30/33, Prototypes, les 4 valeurs, TB	200	40
411	**	N°35/37, Prototypes, les 3 valeurs, superbe.....	120	40
■ 412	**	N°39, MS 760, avion blanc tenant à normal, superbe.....	-	100
413	**	N°44a, Mermoz et St-Exupéry, non-dentelé, bord de feuille, superbe.....	140	40
■ 414	**	POSTE AERIENNE MILITAIRE N°3, 1 f.50 brun-rouge, Bâtiment de ligne Richelieu, superbe	240	100
■ 415	*	N°3, 1 f.50 brun-rouge, Bâtiment de ligne Richelieu, TB	185	65
■ 416	**	N°4/5, Mauritanie, Bâtiment de ligne Richelieu, les 2 valeurs, superbe	1 070	400
■ 417	**	N°6/7, Sénégal, Bâtiment de ligne Richelieu, les 2 valeurs, superbe	1 415	500
■ 418	☒	Pochette d'allumettes du Bâtiment de ligne Richelieu avec à l'intérieur 6 c. rouge USA avec l'oblitération du Bâtiment, TB.....	-	100
■ 419	**	ALSACE-LORRAINE N°4, 5 c. vert-jaune, superbe	250	120
■ 420	*	N°4, 5 c. vert-jaune, superbe	250	120

Lot N°			Cote	Départ
■ 421	*	N°4, 5 c. vert-jaune, TB.....	250	90
■ 422	*	N°4, 5 c. vert-jaune, TB.....	250	90
■ 423	**	N°5a, 10 c. bistre-orange, burelage citron, bloc de 4, superbe	900	400
■ 424	**	N°5a, 10 c. bistre-orange, burelage citron, superbe	225	100
■ 425	*	N°5a, 10 c. bistre orange, burelage citron, TB	225	80
■ 426	*	N°5a, 10 c. bistre-orange, burelage citron, TB	225	70



428



427



433

■ 427	☒	N°6, 20 c. bleu, oblitéré càd évidé de Rouen sur LAC de Sotteville datée du 17 février 1871, taxe tampon "2" décimes en bleu, TB.....	-	350
■ 428	☒	N°6, 20 c. bleu, oblitéré càd de Püttlingen du 2 décembre 1871 avec Poste N°60A, oblitéré Ambulant sur LSC pour Paris, TB.....	-	250
■ 429	*	N°6, 20 c. bleu, bloc de 4, superbe	900	300
■ 430	*	N°7, 25 c. brun-noir, TB.....	270	100
■ 431	*	N°7, 25 c. brun-noir, TB.....	270	80
■ 432	*	N°7a, 25 c. brun-clair, bloc de 6 oblitéré, B/TB (rare)	-	280
■ 433	☒	Poste N°60A, 25 c. bleu, état I, oblitéré sur LAC avec taxe tampon "2" décimes en violet, pour Metz, TB.....	-	100
434	☒	Lot de 4 lettres de l'émission Lothringen 1940-41	-	100
435	*	BLOCS ET FEUILLETS N°1, PARIS 1925, bloc présentant 2 plis, les timbres **, B/superbe	1 500	400
436	**	N°3, PEXIP 1937, superbe.....	800	250
437	**	N°3, PEXIP 1937, infime irrégularité de gomme sinon superbe	800	200
438	*	N°3, PEXIP 1937, TB.....	450	150
439	*	N°3b, PEXIP 1937, avec cachet de l'exposition hors timbres, TB	420	150

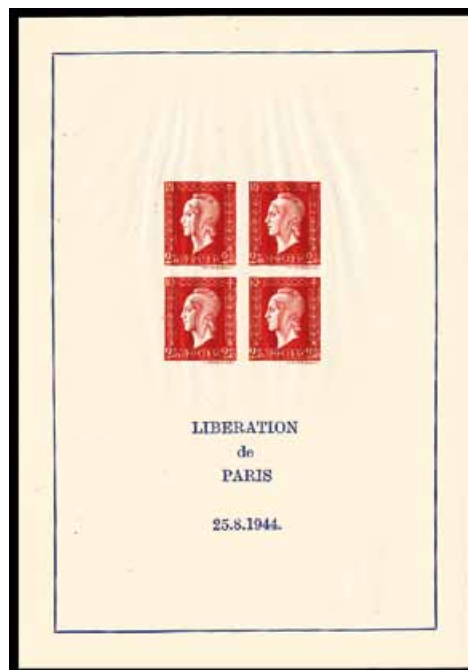

440

■ 440	**	N°4, Marianne Dulac, non-émis, superbe.....	8 500	5 000
441	**	N°11b, Déclaration des Droits de l'Homme, tirage en noir non-dentelé, superbe	150	50



442

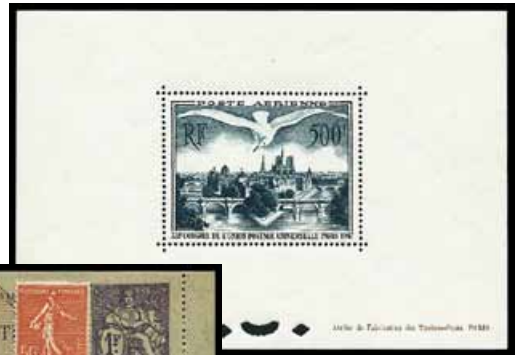

443



458



456



444



457

■ 442	**	N°11c, Déclaration des Droits de l'Homme, sur papier fluorescent, superbe	350	150
■ 443	**	BLOCS SPECIAUX SUR PAPIER GOMME Poste aérienne N°20, 500 f. vert foncé, U. P. U., superbe	2 300	1 200
■ 444	**	CARNETS N°137-C3, 5 c. vert, Semeuse camée, 40 timbres, superbe	370	185
445	**	Carnet Croix-Rouge N°2003, Année 1954, superbe	180	60
446	**	Carnet Croix-Rouge N°2004, Année 1955, superbe	450	150
447	**	Carnets Croix-Rouge N°2005/08, Années 1956 à 1959, les 4 valeurs, superbe	268	75
448	**	Carnets Croix-Rouge N°2009/18, Années 1960 à 1969, les 10 valeurs, superbe	216	45
449	**	Carnet Croix-Rouge N°2011a, Année 1962, 2ème tirage, superbe	925	450
450	**	Bande Carnet Croix-Rouge N°2044a, Année 1995, non-dentelée, superbe	385	125

COLIS POSTAUX

■ 451	**	N°3, 25 c. brun sur jaune, paire horizontale surchargée specimen dont un ex. surcharge légèrement doublée, TB (Maury 1b+1c) (cote Maury)	4 850	1 600
452	**	Petits colis N°3, 3A, 6, 8, 9, 12 (Maury 39/44), Les 6 valeurs, superbe	440	160
■ 453	**	Petits colis N°38A (Maury), 50 f. rouge, non-dentelé, bord de feuille, superbe	575	190
■ 454	(*)	Petits colis Essais lithographiés 1 f., 2 f., 3 f. jaune, les 3 valeurs, superbe	1 275	635
■ 455	*	COURS D'INSTRUCTION N°157-C14, 1/2 sur 1 c. ardoise, surchargé spécimen, TB	770	220
■ 456	☒	ENTIERS POSTAUX Bande journal N°83-BJ1, 1 c. noir, avec oblitération américaine de l'exposition de 1900, TB	630	200
■ 457	☒	Bande journal N°85-BJ1, 2 c. brun-rouge, avec oblitération américaine de l'exposition de 1900, TB	630	200
■ 458	☒	N°CHAM3 (Storch), 1 f. violet, Chaplain, Plan de Marseille, neuf, TB	-	120
459	☒	N°CPRP1, 60 c. + 60 c. rouge, Pasteur, neuf, TB	200	60
460	☒	N°MULD5J (Storch), 20 f. bleu, Müller, R. A. T. P., neuf, TB	-	35
461	☒	N°MULF1d (Storch), 25 f. rouge, Müller, R. A. T. P., neuf, TB	-	35
462	☒	N°MULG1g (Storch), 0 f.25 rouge, Müller, Crédit français, neuf, TB	-	10
463	☒	N°MULG1h (Storch), 0 f.25 rouge, Müller, Crédit Lyonnais, neuf, TB	-	20
464	☒	N°MULG1v (Storch), 0 f.25 rouge, Müller, R. A. T. P., neuf, TB	-	20
465	☒	N°SAGJ39 (Storch), 15 c. bleu, Sage, Expo de Lyon 1894, neuf, TB	-	45
■ 466	(*)	EPREUVES DE LUXE N°262, 20 f. chaudron, Pont du Gard, TB (photo page 14)	1 000	500
467	(*)	N°307, Chômeurs intellectuels, superbe	110	35
■ 468	(*)	N°320, Traversée de l'Atlantique Sud, TB (photo page 14)	325	110
469	(*)	N°343, Anatole France, TB	90	30
470	(*)	N°380, Anatole France, TB	70	20
471	(*)	N°383, Victor Hugo, superbe	145	45
472	(*)	N°401, Rapatriés d'Espagne, superbe	70	20



466



476



468



486

473	(*)	N°420, Victimes, superbe	75	25
474	(*)	N°426, Exposition de New York, superbe	140	40
475	(*)	N°436, Puvis de Chavanne, superbe.....	80	25
■ 476	(*)	N°850/52, U. P. U., les 3 épreuves, superbe (photo du N°852)	850	250
477	(*)	N°1048/49, Croix-Rouge de 1955, les 2 épreuves, superbe	250	75
478	(*)	N°1192/94, Série touristique, les 3 épreuves, superbe.....	120	40
479	(*)	N°1203/06, Réalisations techniques, les 4 épreuves, superbe	160	40
480	(*)	N°1221/23, Traité des Pyrénées, les 3 épreuves, superbe	80	20
481	(*)	N°1235/41, Série touristique, les 7 épreuves, TB	225	55
482	(*)	N°1311/18, Série touristique, les 8 épreuves, TB	250	60
483	(*)	N°1360/62, Télécommunications, les 3 épreuves, superbe	360	90
484	(*)	N°1360/61, Télécommunications, les 2 épreuves, superbe	250	75
485	(*)	N°1414/17, Philatec, les 4 épreuves, superbe	450	135
■ 486	(*)	N°1422, Philatec, superbe.....	500	150
487	(*)	N°1565, Liaison Paris-St-Nazaire, superbe	150	45
488	(*)	N°1582/85, Sites, les 4 épreuves, superbe.....	140	40
489	(*)	N°1616/18, Histoire de France, les 3 épreuves, superbe	110	25
490	(*)	N°1667/70, Célébrités, les 4 épreuves, superbe	120	30
491	(*)	N°1789/90, Europa 1974, les 2 épreuves, superbe	120	30
492	(*)	N°1806/10, Série touristique, les 5 épreuves, superbe.....	100	30
493	(*)	N°1812, Sisley, superbe	120	30
494	(*)	N°1812, Sisley, superbe	120	30
495	(*)	N°1813, Mathieu, superbe	120	35
496	(*)	N°1817, Centenaire de l'U. P. U., superbe	200	60
497	(*)	N°1819/20, Animaux, les 2 épreuves, superbe.....	80	20
498	(*)	N°1824/27, Personnages célèbres, les 4 épreuves, superbe	170	50
499	(*)	N°1828/29, Croix-Rouge de 1974, les 2 épreuves, superbe	110	35
500	(*)	N°1830/33, Arphila'75, les 4 épreuves, superbe	300	90
501	(*)	N°1840/41, Europa 1975, les 2 épreuves, superbe	140	40
502	(*)	N°1847/52, Régions, les 6 épreuves, superbe	210	60
503	(*)	N°1860/61, Croix-Rouge de 1975, les 2 épreuves, superbe	110	35
504	(*)	N°1863/65, Régions, les 5 épreuves, superbe	180	55
505	(*)	N°1867/69, Œuvres d'art, les 3 épreuves, superbe.....	300	90
506	(*)	N°1877/78, Europa 11976, les 2 épreuves, superbe	140	40
507	(*)	N°1879, Bicentenaire des U. S. A., superbe	100	30
508	(*)	N°1891/92, Marianne de Béquet, les 2 épreuves, superbe	80	25
509	(*)	N°1899/901, Œuvres d'art, les 2 épreuves, superbe.....	300	90
510	(*)	N°1910/11, Croix-Rouge de 1976, les 2 épreuves, superbe	100	30
511	(*)	N°1914/21, Régions, les 8 épreuves, superbe	180	55
512	(*)	N°1923/24, Œuvres d'art, les 2 épreuves, superbe.....	210	65

513	(*)	N°1928/29, Europa 1977, les 2 épreuves, superbe	130	40
514	(*)	N°1937/39, Série touristique, les 3 épreuves, superbe.....	105	30
515	(*)	N°1941, De Gaulle, superbe	100	30
516	(*)	N°1950/51, Œuvres d'art, les 2 épreuves, superbe.....	230	65
517	(*)	N°1953/56, Personnages célèbres, les 4 épreuves, superbe	140	40
518	(*)	N°1958, Rubens, superbe	120	35
519	(*)	N°1959/60, Croix-Rouge de 1977, les 2 épreuves, superbe	100	30
520	(*)	N°1961, Tennis de table, superbe	100	30



521



558

■ 521	(*)	N°1962/79, Sabine, les 18 épreuves, superbe (photo du N°1979)	650	200
522	(*)	N°1986/90A, Personnages célèbres, les 6 épreuves, superbe.....	150	45
523	(*)	N°1994, Buffet, superbe	110	35
524	(*)	N°1996/2002, Série touristique, les 7 épreuves, superbe.....	200	60
525	(*)	N°2008/09, Europa 1978, les 2 épreuves, superbe	100	30
526	(*)	N°2024/25, Croix-Rouge de 1978, les 2 épreuves, superbe	110	35
527	(*)	N°2026, Brayer, superbe	100	30
528	(*)	N°2029/32B, Personnages célèbres, les 6 épreuves, superbe	210	60
529	(*)	N°2033, Musique, superbe	110	35
530	(*)	N°2040/44, Série touristique, les 5 épreuves, superbe.....	150	45
531	(*)	N°2046/47, Europa de 1979, les 2 épreuves, superbe.....	130	40
532	(*)	N°2053/54, Série artistique, les 2 épreuves, superbe.....	230	70
533	(*)	N°2056/61, Sabine, les 6 épreuves, superbe	200	60
534	(*)	N°2067/68, Tableaux, les 2 épreuves, superbe	210	60
535	(*)	N°2070/71, Europa de 1979, les 2 épreuves, superbe.....	100	30
536	(*)	N°2074/75, Série artistique, les 2 épreuves, superbe.....	200	60
537	(*)	N°2081/84, Série touristique, les 4 épreuves, superbe.....	140	45
538	(*)	N°2085/86, Europa 1980, les 2 épreuves, superbe	120	35
539	(*)	N°2090, Dürer, superbe.....	150	45
540	(*)	N°2095/300, Personnages célèbres, les 6 épreuves, superbe	225	65
541	(*)	N°2107/10, Série artistique, les 4 épreuves, superbe.....	420	125
542	(*)	N°2113, Agam, superbe	100	30
543	(*)	N°2114, De Gaulle, superbe	150	45
544	(*)	N°2116/17, Croix-Rouge 1980, les 2 épreuves, superbe	100	30
545	(*)	N°2118/23, Sabine, les 6 épreuves, superbe	180	55
546	(*)	N°2126/30, Grandes réalisations, les 5 valeurs, superbe.....	180	55
547	(*)	N°2132/35, Série touristique, les 4 épreuves, superbe.....	140	40
548	(*)	N°2136, Pissaro, superbe	110	35
549	(*)	N°2137, Gleizes, superbe	100	30
550	(*)	N°2138/39, Europa 1981, les 2 épreuves, superbe	110	35
551	(*)	N°2141/42, Trémou, les 2 épreuves, superbe	280	85
552	(*)	N°2148/53, Personnages célèbres, les 6 épreuves, superbe	225	75
553	(*)	N°2154/56, Sabine, les 3 épreuves, superbe	130	45
554	(*)	N°2160/63, Série touristique, les 4 valeurs, superbe.....	140	40
555	(*)	N°2168/69, Tableaux, les 2 épreuves, superbe	200	60
556	(*)	N°2174, Virgile, superbe	100	30
557	(*)	N°2175/76, Croix-Rouge 1981, les 2 épreuves, superbe	130	40
■ 558	(*)	N°2178/90, Liberté, les 13 épreuves, superbe (photo du N°2190).....	400	120
559	(*)	N°2193/96, Série touristique, les 4 épreuves, superbe.....	140	40
560	(*)	N°2199/200, Folon, les 2 épreuves, superbe.....	250	75
561	(*)	N°2205, Journée du timbre 1982, superbe	80	25
562	(*)	N°2207/08, Europa 1982, les 2 épreuves, superbe	120	35
563	(*)	N°2210/11, Série artistique, les 2 épreuves, superbe.....	220	65
564	(*)	N°2219/21, Liberté, les 3 épreuves, superbe	110	35
565	(*)	N°2225/30, Personnages célèbres, les 6 épreuves, superbe	215	65
566	(*)	N°2239/44, Liberté, les 6 épreuves, superbe	200	60
567	(*)	N°2245, Balthus, superbe.....	100	30
568	(*)	N°2247/48, Croix-Rouge 1982, les 2 épreuves, superbe	120	30

569	(*)	N°2253/55, Série touristique, les 3 épreuves, superbe.....	105	30
570	(*)	N°2261/62, Bicentenaire, les 2 épreuves, superbe.....	225	70
571	(*)	N°2263, Dewasne, superbe.....	100	30
572	(*)	N°2264/65, Série artistique, les 2 épreuves, superbe.....	210	60
573	(*)	N°2266/69, Fleurs de montagne, les 4 épreuves, superbe.....	180	55
574	(*)	N°2270/71, Europa 1983, les 2 épreuves, superbe.....	110	35
575	(*)	N°2274/76, Liberté, les 3 épreuves, superbe.....	130	40
576	(*)	N°2279/84, Personnages célèbres, les 6 épreuves, superbe.....	225	65
577	(*)	N°2291, Jean Effel, superbe.....	110	35
578	(*)	N°2295/96, Croix-Rouge 1983, les 2 épreuves, superbe.....	100	30
579	(*)	N°2297, Utrillo, superbe.....	110	35
580	(*)	N°2299/301, Série artistique, les 3 épreuves, superbe.....	300	90
581	(*)	N°2309/10, Europa 1984, les 2 épreuves, superbe.....	100	30
582	(*)	N°2312/13, Libération, les 2 épreuves, superbe.....	120	35



583



595

■ 583	(*)	N°2313A, Libération, le triptyque, superbe.....	200	60
584	(*)	N°2314, Jeux Olympiques, superbe.....	120	35
585	(*)	N°2318/20, Liberté, les 3 épreuves, superbe.....	120	35
586	(*)	N°2323/26, Série touristique, les 4 épreuves, superbe.....	140	40
587	(*)	N°2328/32, Personnages célèbres, les 6 épreuves, superbe.....	210	60
588	(*)	N°2337/40, Rapaces, les 4 épreuves, superbe.....	200	60
589	(*)	N°2342/43, Série artistique, les 2 épreuves, superbe.....	200	60
590	(*)	N°2348/52, Série touristique, les 5 épreuve, superbe.....	175	50
591	(*)	N°2355/60, Personnages célèbres, les 6 épreuves, superbe.....	150	45
592	(*)	N°2363/64, Série artistique, les 2 épreuves, superbe.....	200	60
593	(*)	N°2366/67, Europa 1985, les 2 épreuves, superbe.....	110	35
594	(*)	N°2368/69, Victoire, les 2 épreuves, superbe.....	100	30
■ 595	(*)	N°2369A, Victoire, le triptyque, superbe.....	200	60
596	(*)	N°2381/83, Série artistique, les 3 épreuves, superbe.....	300	90
597	(*)	N°2384/87, Arbres, les 4 épreuves, superbe.....	150	45
598	(*)	N°2396/400, Personnages célèbres, les 5 épreuves, superbe.....	150	45
599	(*)	N°2401/05, Série artistique, les 5 épreuves, superbe.....	190	55
600	(*)	N°2407, Typographie, superbe.....	90	25
601	(*)	N°2413/14, Série artistique, les 2 épreuves, superbe.....	200	60
602	(*)	N°2416/17, Europa 1986, les 2 épreuves, superbe.....	110	35
603	(*)	N°2423/25, Liberté, les 3 épreuves, superbe.....	120	35
604	(*)	N°2429/32, Minéraux, les 4 épreuves, superbe.....	180	55
605	(*)	N°2446/48, Série artistique, les 3 épreuves, superbe.....	300	90
■ 606	(*)	Poste aérienne N°49, Concorde, superbe (photo page 17).....	200	60
607	(*)	Poste aérienne N°50, Traversée de l'Atlantique Sud, superbe.....	100	30
608	(*)	Poste aérienne N°51, Villacoublay-Pauillac, superbe.....	100	30
609	(*)	Poste aérienne N°52, Salon de l'aéronautique, superbe.....	150	45
610	(*)	Poste aérienne N°53, Paris - New York, superbe.....	100	30
611	(*)	Poste aérienne N°54, Mirage 2000, superbe.....	100	30
612	(*)	Poste aérienne N°55, Costes et Le Brix, superbe.....	100	30
613	(*)	Poste aérienne N°56, Croix du Sud, superbe.....	90	25
614	(*)	Poste aérienne N°57, Farman F60, superbe.....	90	25
615	(*)	Poste aérienne N°58, Hydravion CAMS53, superbe.....	90	25
616	(*)	Poste aérienne N°59, Wibault 283, superbe.....	90	25
■ 617	(*)	Bloc-feuille N°7, Arphila "75", superbe (photo page 17).....	700	210
■ 618	(*)	Bloc-feuille N°8, Philexfrance'82, superbe (photo page 17).....	500	150
619	(*)	Préoblitérés N°134/37, Monnaies gauloises, les 4 épreuves, superbe.....	80	25
620	(*)	Préoblitérés N°138/45, Monnaies gauloises, les 8 épreuves, superbe.....	125	40
621	(*)	Préoblitérés N°146/49, Signes du Zodiaque, les 4 épreuves, superbe.....	80	25
622	(*)	Préoblitérés N°150/53, Signes du Zodiaque, les 4 épreuves, superbe.....	80	25
623	(*)	Préoblitérés N°154/57, Signes du Zodiaque, les 4 épreuves, superbe.....	80	25
624	(*)	Préoblitérés N°158/61, Champignons, les 4 épreuves, superbe.....	200	60



606

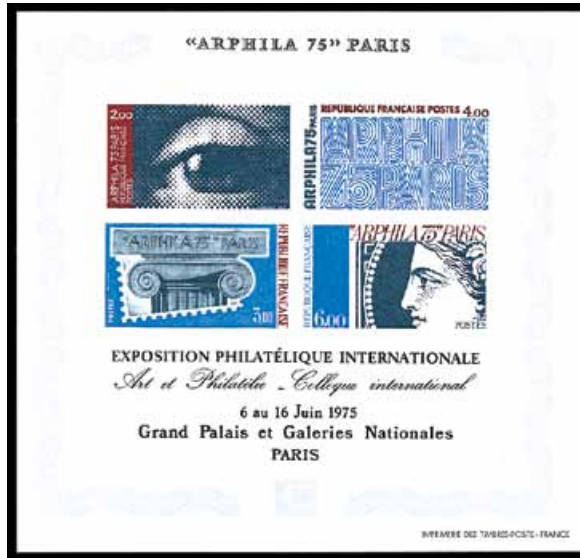

617

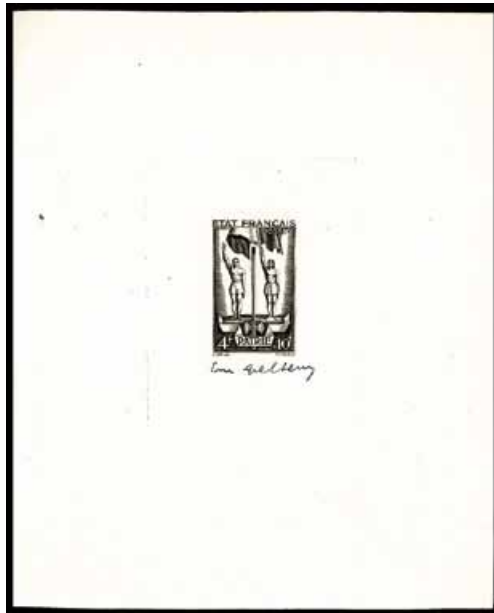

655



656



618

625	(*)	Préoblitérés N°162/65, Monuments historiques, les 4 épreuves, superbe	75	25
626	(*)	Préoblitérés N°166/69, Monuments historiques, les 4 épreuves, superbe	75	25
627	(*)	Préoblitérés N°170/73, Monuments historiques, les 4 épreuves, superbe	72	25
628	(*)	Préoblitérés N°174/77, Monuments historiques, les 4 épreuves, superbe	75	25
629	(*)	Préoblitérés N°178/81, Les quatre saisons, les 4 épreuves, superbe	75	25
630	(*)	Préoblitérés N°182/85, Cartes à jouer, les 4 épreuves, superbe	75	25
631	(*)	Préoblitérés N°186/89, Les mois de l'année, les 4 épreuves, superbe	75	25
632	(*)	Préoblitérés N°190/93, Les mois de l'année, les 4 épreuves, superbe	75	25
633	(*)	Service N°43/45, U. N. E. S. C. O, les 3 épreuves, superbe	150	45
634	(*)	Service N°46/49, Conseil de l'Europe, les 4 épreuves, superbe	250	75
635	(*)	Service N°50/52, U. N. E. S. C. O, les 3 épreuves, superbe	160	40
636	(*)	Service N°53/55, Conseil de l'Europe, les 3 épreuves, superbe	200	60
637	(*)	Service N°56/57, U. N. E. S. C. O., les 2 épreuves, superbe	110	35
638	(*)	Service N°58/59, Conseil de l'Europe, les 2 épreuves, superbe	120	35
639	(*)	Service N°60/62, U. N. E. S. C. O, les 3 épreuves, superbe	110	35
640	(*)	Service N°63/64, Conseil de l'Europe, les 2 épreuves, superbe	90	30
641	(*)	Service N°65/67, Conseil de l'Europe, les 3 épreuves, superbe	120	35
642	(*)	Service N°68/70, U. N. E. S. C. O, les 3 épreuves, superbe	110	30
643	(*)	Service N°71/72, U. N. E. S. C. O., les 2 épreuves, superbe	80	25
644	(*)	Service N°73/74, Conseil de l'Europe, les 2 épreuves, superbe	90	30
645	(*)	Service N°75/76, U. N. E. S. C. O., les 2 épreuves, superbe	60	20
646	(*)	Service N°77/78, Conseil de l'Europe, les 2 épreuves, superbe	80	25
647	(*)	Service N°79/81, U. N. E. S. C. O, les 3 épreuves, superbe	110	30
648	(*)	Service N°82/84, Conseil de l'Europe, les 3 épreuves, superbe	110	30
649	(*)	Service N°85/87, Conseil de l'Europe, les 3 épreuves, superbe	110	30
650	(*)	Service N°88/90, U. N. E. S. C. O., les 3 épreuves, superbe	110	30
651	(*)	Service N°91/92, U. N. E. S. C. O., les 2 épreuves, superbe	80	25
652	(*)	Service N°93/95, Conseil de l'Europe, les 3 épreuves, superbe	90	25
653	(*)	Taxe N°103/08, Insectes, les 6 épreuves, superbe	150	45
654	(*)	Taxe N°109/12, Insectes, les 4 épreuves, superbe	100	30
655	(*)	EPREUVES D'ARTISTE N°579, Secours National, épreuve en noir, signée, TB	-	150

■ 656	(*)	EPREUVE D'ATELIER N°1417A, Bande Philatec, épreuve en noir grand format, superbe (photo page 17) (cote Maury)	1 350	330
657	(*)	ESSAIS N°14, 20 c., essai en brun, bloc de 4 haut de feuille, superbe	-	50
■ 658	(*)	N°30, 30 c., essai en orange, avec impression recto-verso, bloc de 4 coin de feuille, superbe	-	100
■ 659	(*)	N°30, 30 c., essai en bleu, bloc de 4 haut de feuille, superbe (cote Cérés)	372	100
■ 660	**	FRANCHISE N°1, 15 c. orange, paire millésime 1, TB	510	195
661	*	N°2, 15 c. vermillon, TB	100	30
■ 662	**	N°3, 15 c. vert-olive, superbe	210	80
663	**	N°4, 10 c. rose, superbe	130	40
664	**	N°4, 10 c. rose, superbe	130	40



665



667



673



668



674

■ 665	☒	GREVE N°2, 10 f. rouge-brun sur bleu, bord de feuille et Poste N°886, oblitérés sur enveloppe, TB.....	305	120
■ 666	*	GUERRE N°3/4, Dunkerque, les 2 valeurs, TB	300	120
■ 667	☒	N°4, 50 c. bleu, oblitéré càd de Dunkerque Nord du 27 juillet 1940 pour Arneke, TB(cote Michel)	500	200
■ 668	☒	Dunkerque Poste N°300, Normandie, surchargé de Dunkerque, oblitéré du 1er juillet 1940 sur lettre pour Arneke, avec càd d'arrivée, superbe (rare)	-	400
■ 669	*	N°6, 50 c. rose-rouge, Coudekerque, bord de feuille, TB.....	1 200	450
■ 670	*	N°7, 50 c. bleu, Coudekerque, TB.....	260	90
■ 671	(*)	Ilot de St Nazaire N°8/9, Les 2 valeurs, TB.....	370	150
■ 672	(*)	Ilot de St Nazaire N°8/9, Les 2 valeurs bord de feuille, superbe	370	150
■ 673	☒	Ilot de St Nazaire N°8 (x2), oblitérés sur lettre de Montoir de Bretagne et N°9, oblitéré sur lettre de la Baule, les timbres avec surcharge Libération, les 2 lettres, TB	-	300
■ 674	☒	Ilot de St Nazaire N°8, 50 c. vert foncé sur vert pâle, Poste N°517, les 2 valeurs surchargées Libération, oblitérées de Pornichet du 9 mai 1945 sur lettre taxée, TB	-	150
675	☒	Ilot de St Nazaire Poste N°513, 80 c. vert, paire horizontale surchargée Libération, oblitérée sur lettre avec tampons "TAXE PERCUE" et "ILOT DE ST NAZAIRE/VIVE LA LIBERATION", avec arrivée, B/TB	-	50
■ 676	☒	Ilot de St Nazaire Poste N°521, 523 (paire), Surchargés Libération, oblitérés de St André des Eaux du 9 mai 1945 sur lettre, TB (photo page 19)	-	150
■ 677	☒	Ilot de St Nazaire Poste N°521A, 4 f. bleu, moitié de timbre utilisée faute de timbre sur lettre de Ferel du 3 mai 1945, TB (photo page 19)	800	250



676	☒	Ilot de St Nazaire Poste N°521A, 4 f. bleu, avec la griffe Taxe perçue et le N°514 avec la griffe T sur enveloppe taxée de Batz sur Mer pour Guérande du 9 avril 1945, TB	-	100
677	☒	Ilot de St Nazaire Affranchissement mécanique du 8 janvier 1945 sur lettre, TB	-	75
680	☒	Ilot de St Nazaire Enveloppe recommandée de Guérande du 19 mars 1945 pour Batz sur Mer avec griffe TAXE PERCUE, TB	-	100
681	☒	Ilot de St Nazaire Enveloppe recommandée de Piriac sur Mer du 24 mars 1945 pour la Baule avec la griffe TAXE PERCUE, TB	-	100
682	☒	Ilot de St Nazaire Enveloppe recommandée de la Turballe du 19 février 1945 pour la Baule avec la griffe TAXE PERCUE, TB	-	100
683	☒	Ilot de St Nazaire Lettre-entier 4 f.50 rouge, recommandée de la Turballe du 19 février 1945, TB	-	120
684	☒	Ilot de St Nazaire Vignette N°5a (Mayer), 4 f. 50 saumon, variété ILGT sur enveloppe recommandée de Piriac sur Mer du 24 mars 1945, TB	900	300
685	☒	Camp de Chateaubriant Carte oblitérée du 22 janvier 1942 pour Ivry, TB	-	50
686	☒	Camp de Chateaubriant Lettre recommandée du 15 août 1940 adressée au camp, superbe	-	40
687	☒	Stade Roland Garros Entier 80 c. oblitéré du 29 mai 1940 avec griffe rouge "STADE ROLAND GARROS", TB	-	50
688	*	GUERRE BASE NAVALE ITALIENNE N°1, 3/6, 10/12, Les 8 valeurs, TB	209	60
689	☒	N°1 (paire) et 5, oblitérés sur lettre, TB	-	30
690	*	N°8, 10 c. sépia, TB	255	100
691	(*)	JOURNAUX N°1, 2 c. lilas, superbe	350	130
692		N°1, 2, Les 2 valeurs avec annulation typographique, TB (photo du N°2)	435	170
693	*	N°1, 2 c. lilas, bloc de 4, TB	1 800	600

■ 694	*	N°2, 2 c. bleu, TB.....	700	280
■ 695		N°2, 2 c. bleu, annulé typographiquement, superbe	350	130
■ 696		N°2, 2 c. bleu, avec annulation typographique, TB	350	110
697	*	N°7, 8, Les 2 valeurs, TB	150	50
698		N°7, 8, 9, Les 3 valeurs oblitérées, TB.....	180	60
■ 699	*	N°10, 5 c. lilas, infirme pli d'angle sinon TB	1 500	300
■ 700	*	N°11, 5 c. bleu, TB.....	2 750	1 300
■ 701	(*)	Essais N°1/3, Les 3 valeurs sur fond burelé, TB.....	-	120
■ 702	*	Epreuve 2 c. noir, non-dentelé, surchargé "EPREUVE" en rouge, TB.....	-	300



703



704



705



708



710



711

■ 703	**	L.V.F. N°1, Bloc de l'Ours, superbe	625	250
■ 704	☒	Enveloppe censurée adressée par un milicien par la poste allemande avec càd du 6 novembre 1941, B/TB	-	100

■ 705		LIBERATION Armées des USA en France 25 f. Chenonceaux, 4 fragments avec oblitérations différentes, TB (<i>photo page 20</i>) (cote Mayer)	600	170
706	☒	Cachet des Corps-Francis Jean sur Poste N°506 et 514 sur carte postale, TB	-	35
■ 707	**	Ahun N°4M (Mayer), 50 c. turquoise, surcharge rouge, superbe	300	90
■ 708	☒	Aigurande N°1/11 (Mayer), Les 11 valeurs oblitérées sur lettre du 22 août 1944, TB (<i>photo p. 20</i>).....	900	300
709	☒	Alençon N°4M, 8 (Mayer), oblitérés de Le Mesle sur Sarthe du 12 septembre 1944 sur lettre, TB	80	40
■ 710	☒	Alger N°1 (Mayer), 1 f.20 brun-rouge, entier, neuf, TB (<i>photo page 20</i>)..... (cote Mayer)	400	120
■ 711	☒	Alger N°2 (Mayer), sur Colonies générales 60/64, 65, Algérie N°198/99, oblitérés de l'Assemblée Consultative Provisoire du N°11 novembre 1943, TB (<i>photo page 20</i>).....	-	150

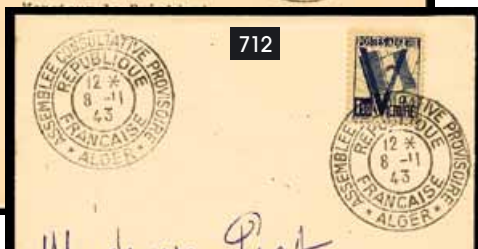

714

728

■ 712	☒	Alger N°2 (Mayer), sur Algérie N°199, oblitérés de l'Assemblée Consultative Provisoire du 8 novembre 1943 sur lettre, TB	175	60
■ 713	☒	Alger N°2 (Mayer), sur Colonies générales N°60 et Algérie N°198, oblitérés de l'Assemblée Consultative Provisoire du 11 novembre 1943 sur enveloppe, TB	175	60
■ 714	☒	Alger N°2 (Mayer), sur Colonies Générales N°63 et Algérie N°199, oblitérés de l'Assemblée Consultative Provisoire du 11 novembre 1943 sur lettre, TB	175	60
■ 715	☒	Alger N°3 (Mayer), sur Algérie N°168 (x2), oblitérés du Comité de Libération du 8 février 1944 (1er jour) sur enveloppe, TB	200	60
716		Angoulême N°10 (Mayer), 1 f.50 brun-rouge, oblitéré sur petit fragment, TB	140	50
717	*	Anancy N°1 (Mayer), 1 f.50 brun-rouge, TB	95	25
■ 718	☒	Annemasse N°1/11, Surcharge type I, les 11 valeurs oblitérées sur enveloppe, TB	340	150
■ 719	*	Annemasse N°20/30, Surcharge type II, les 11 valeurs, TB (<i>photo du N°30</i>)	1 760	450
720	☒	Annemasse Carte souvenir avec fimbre perforé, oblitérée, TB	125	50
721	**	Antibes N°1M/10 (Mayer), Surcharge type I, les 10 valeurs, superbe	130	40
■ 722	☒	Audierne N°25 (Mayer), 1 f.20, Surcharge type II, oblitéré sur carte, TB	400	140
723	*	Baccarat N°6 (Mayer), 1 f.50 brun-rouge, Surcharges I et II se tenant, TB	170	50
■ 724	**	Bazoches sur Hoese N°10 (Mayer), 50 f. noir, superbe	1 200	400
■ 725	**	Belfort N°1 (Mayer), 1 f.50 brun-rouge, superbe	480	140

Lot N°			Cote	Départ
726		Béziers N°10 (Mayer), 1 f. rouge, oblitéré, TB	(cote Mayer) 140	50
■ 727	*	Bologne N°1M (Mayer), 50 c. turquoise, surcharge renversée, bas de feuille, TB	(cote Mayer) 450	120
■ 728	☒	Bologne N°1M (Mayer), 50 c. turquoise, triptyque, oblitéré du 15 septembre 1944 sur lettre, TB (photo page 21)	(cote Mayer) 700	250
■ 729	*	Bologne N°3 (Mayer), 1 f.50 brun-rouge, TB	(cote Mayer) 360	100
■ 730	**	Bologne N°4 (Mayer), 2 f. vert, bloc de 4 avec surcharges tête-bêche, superbe	(cote Mayer) 1 500	400
■ 731	*	Bologne N°5 (Mayer), 4 f. bleu, TB	(cote Mayer) 300	100
732	*	Bordeaux Série complète de 54 valeurs, TB	(cote Mayer) 1 400	380



733



742

743

■ 733	☒	Bourg d'Oisans N°1, 2, 3 (Mayer), Les 3 valeurs oblitérées sur cartes taxées à 50 c., les 3, TB	-	400
734		Bourgueil N°6 (Mayer), 1 f.20 brun-rouge, paire interpanneau oblitérée, bas de feuille, TB	200	60
735	**	Brest N°2 (Mayer), 20 c. violet, superbe	(cote Mayer) 130	40
736	*	Bretagne (Breiz-Unan) N°11 (Mayer), 1 f.50 brun-rouge, TB	(cote Mayer) 180	40
737	*	Bretagne (Treich-Breiz) N°1M (Mayer), 10 c. outremer, surcharge rouge, TB	(cote Mayer) 180	40
738	*	Briançon N°1/9 (Mayer), Les 9 valeurs, TB	(cote Mayer) 290	80
739	☒	Briançon N°10 (Mayer), Carte de Noël 1944, TB	(cote Mayer) 150	50
740	☒	Caen Poste N°517, 1 f.50 brun-rouge, annulé par la griffe CAEN sur enveloppe transportée par camionnette, TB	-	30
741	**	Calais N°1 (Mayer), 1 f.50 brun-rouge, superbe	(cote Mayer) 95	30
■ 742	☒	Chambéry N°1 (Mayer), 1 f.50 brun-rouge, oblitéré sur carte postale représentant de Gaulle, TB	(cote Mayer) 140	70
■ 743	☒	Châtellerault N°2 (Mayer), 70 c. orange, oblitéré sur lettre, TB	(cote Mayer) -	150
744	**	Cholet N°10, 14, 16, 21, 22 (Mayer), Les 5 valeurs, superbe	(cote Mayer) 360	120
745	**	Chouze sur Loire N°12 (Mayer), 5 f. vert-bleu, superbe	(cote Mayer) 100	30
746	**	Cinq Mars La Pile N°11 (Mayer), 3 f. orange, superbe	(cote Mayer) 150	50
■ 747	(*)	Clermont-Ferrand N°1 (Mayer), 1 f.50 brun-rouge, TB	(cote Mayer) 300	80
748	☒	Cluny Les 2 cartes, oblitérées, TB	(cote Mayer) 170	70
749	**	Cognac N°3 (Mayer), 1 f.50 sur 10 c. vert-jaune, superbe	(cote Mayer) 95	25
■ 750	*	Collonges N°1M/20C (Mayer), Les 20 valeurs, TB (photo du N°20C)	(cote Mayer) 2 220	600
■ 751		Conflans Ste Honorine N°11 (Mayer), 1 f.50 brun-rouge foncé, oblitéré sur petit fragment, TB	(cote Mayer) 235	80
752	☒	Courcelles de Touraine N°3 (Mayer), 1 f.50 brun-rouge, oblitéré du 10 septembre 1944 sur lettre, TB	(cote Mayer) 80	25
■ 753	**	Curzay N°15 (Mayer), 4 f.50 vert, gravé, superbe	(cote Mayer) 300	100
754	☒	Curzay N°20E (Mayer), 1 f.20 brun-rouge, entier, neuf, TB	(cote Mayer) 70	25
■ 755	**	Decazeville Surcharge renversée N°1, 2, 3, 4, 5, 9, 10, Les 7 valeurs, superbe	-	1 200
■ 756	**	Decazeville N°1M/10 (Mayer), Les 10 valeurs, superbe (photo du N°1)	(cote Mayer) 2 825	800
■ 757	**	Decazeville Tenant à non-surchargé N°2, 3, 4, 5, 9, 10, Les 6 valeurs, superbe	-	1 800
■ 758	**	Decazeville N°4, 1 f. rouge, double surcharge dont une verticale, superbe	-	250
759	*	Decazeville N°4 (Mayer), 1 f. rouge, TB	(cote Mayer) 250	60
760	**	Digne N°8, 10, 14, Les 3 valeurs, superbe	(cote Mayer) 260	80
761	**	Douai (Nord) N°1/11 sauf 8 (Mayer), Les 10 valeurs, superbe	(cote Mayer) 209	60
■ 762	(*)	Douai N°23 (Mayer), Vignette 1 f. rouge sur papier bleuté, superbe	(cote Mayer) 180	70
■ 763	**	Dunkerque N°1M, 6, 13 (Mayer), Les 3 valeurs, superbe (photo du N°13)	(cote Mayer) 280	90
■ 764	**	Evian N°1/2 (Mayer), Les 2 valeurs, superbe	(cote Mayer) 380	120



765

770

767

■ 765	☒	Evreux N°7 (paire), 12 (Mayer), Poste N°622 (paire), oblitérés sur lettre recommandée du 31 octobre 1944, TB	-	550
■ 766	☒	Gunsbach N°1 (Mayer), 1 f.50 vert, oblitéré sur carte, TB	850	300
■ 767	☒	La Baule Poste N°517, 518, 521, Surchargés, les 3 valeurs oblitérées sur lettre recommandée du 9 avril 1945, TB	425	150
768	*	Langeais N°13 (Mayer), 2 f. vert, TB	75	20
769	**	Lignières de Touraine N°18/29 (Mayer), 2ème tirage, les 12 valeurs, superbe	315	100
■ 770	☒	Loches N°13 (Mayer), 1 f.50 brun-rouge, paire verticale, oblitérée du 13 septembre 1944, taxée à l'arrivée, TB	-	300



771

■ 771	☒	Lorient N°2, 6 (surcharge renversée), 8 (surcharge renversée) (Michel), oblitérés du 20 août 1945 sur enveloppe au tarif ayant voyagé, superbe	3 150	1 500
■ 772	**	Lorient N°2M (Mayer), 30 c. rouge, Festung Lorient, superbe	650	260
■ 773	**	Lorient N°4M (Mayer), 50 c. bleu, Festung Lorient, superbe	350	150
■ 774	**	Lorient N°10 (Mayer), 1 f.50 brun-rouge, Festung Lorient, superbe	380	150
■ 775	**	Lorient N°17 (Mayer), 1 f.50 + 3 f.50 brun-noir, deux paires verticales dont deux exemplaires surchargés tenant à non-surchargés, formant un bloc de 4 coin de feuille avec surcharge répétée et cachet de censure, superbe (Michel 18 I) (photo 4ème de couverture)	24 000	6 500



776



794



793



776



801



783



802

■ 776	**	Lyon N°1 (Mayer), Vignette France d'Abord, feuillet de 30 valeurs, superbe	(cote Mayer)	1 200	350
■ 777	☒	Lyon N°11 (Mayer), 1 f.50 brun-rouge, 4 exemplaires oblitérés de Coutras du 29 juin 1945 sur lettre recommandée pour Paris, TB		-	100
■ 778	*	Lyon N°17C (Mayer), 10 f. Languedoc, TB	(cote Mayer)	325	90
■ 779	**	Lyon N°18C (Mayer), 15 f. Orléanais, superbe	(cote Mayer)	325	100
■ 780	**	Lyon N°19C (Mayer), 20 f. Normandie, superbe	(cote Mayer)	420	140
■ 781	**	Lyon De Gaulle N°5/6 (Mayer), les 2 valeurs, superbe	(cote Mayer)	760	250
■ 782	**	Lyon De Gaulle N°5/6 (Mayer), les 2 valeurs se-tenant, superbe	(cote Mayer)	800	270
■ 783	☒	Lyon De Gaulle N°6 (Mayer), oblitéré sur carte avec 30 c. et 50 c. Mercure du 9 décembre 1944, TB	(cote Mayer)	420	150
784	*	Mamers N°1M/5 (Mayer), Les 5 valeurs, TB	(cote Mayer)	325	70
785	**	Maquis François N°1 (Mayer), 1 f.50 brun-rouge, superbe	(cote Mayer)	70	20
■ 786	**	Maquis d'Isère Dora N°1/2 (Mayer), Les 2 valeurs, superbe	(cote Mayer)	2 400	600
■ 787	**	Marseille N°4M (Mayer), 50 c. bleu-vert, triptyque du Général de Gaulle, superbe	(cote Mayer)	1 350	400
■ 788	**	Marseille N°7 (Mayer), 40 c. outremer, triptyque du Général de Gaulle, superbe	(cote Mayer)	1 650	500
■ 789	*	Marseille N°16 (Mayer), 1 f.50 brun-rouge, triptyque du Général de Gaulle, TB	(cote Mayer)	1 550	400
■ 790	**	Marseille N°19 (Mayer), 2 f.40 rouge, triptyque du Général de Gaulle, superbe	(cote Mayer)	1 650	500
■ 791	**	Marseille N°42M/51 (Mayer), La série avec ponts surchargés tête-bêche, superbe (photo du N°51)	(cote Mayer)	420	130
792	**	Mauriac N°1M/2M (Mayer), Les 2 valeurs, superbe	(cote Mayer)	260	60
■ 793	☒	Measnes N°1/6 (Mayer), Les 6 valeurs oblitérées du 22 août 1944 sur lettre, TB	(cote Mayer)	615	200
■ 794	☒	Medis N°5Ma (Mayer), 1 f.50 rose, oblitéré sur enveloppe n'ayant pas voyagé, TB	(cote Mayer)	400	160
■ 795	*	Medis N°6Ma (Mayer), 2 f. vert, TB	(cote Mayer)	360	90
796	*	Metz N°1M/6l (Mayer), Les 6 valeurs, rousseurs, B/TB	(cote Mayer)	300	50
■ 797	**	Montvilliers N°3 (Mayer), 1 f.50 brun-rouge, superbe	(cote Mayer)	325	90
798	**	Montluçon N°1/6 (Mayer), Les 6 valeurs, superbe	(cote Mayer)	210	70
799	**	Montluel N°1M (Mayer), 10 c. bleu, surcharge type I, superbe	(cote Mayer)	160	50
800	*	Montluel N°4M (Mayer), 50 c. bleu, surcharge type II, léger pli sinon TB	(cote Mayer)	160	35
■ 801	☒	Montreuil-Bellay N°7 (Mayer), 1 f.50 brun-rouge, surcharge bleue, oblitéré du 12 septembre 1944 sur lettre, TB	(cote Mayer)	250	90
■ 802	☒	Montreuil-Bellay N°8M/21 (Mayer), Les 14 valeurs oblitérées du 12 septembre 1944 sur lettre, TB	(cote Mayer)	400	120

Lot N°			Cote	Départ
■ 803	**	Montreuil-Bellay N°9 (Cérès), 30 c. rouge, surcharge départementale au verso et griffe au recto, superbe.....	-	200
■ 804	**	Montreuil-Bellay N°29M/32M, 34, 35 (Mayer), avec texte patriotique sur timbre "Les FFI libèrent le sud de la Loire", les 6 valeurs, superbe (cote Mayer)	570	190
■ 805	**	Montreuil-Bellay N°29M/32M, 34, 35 (Mayer), avec texte patriotique sur timbre "Groupe de Résistance Montreuil-Bellay", les 6 valeurs, superbe (cote Mayer)	570	190



817

812

820

■ 806	☒	Montreuil-Bellay N°43 (Mayer), 1 f.50 brun-rouge, oblitéré du 11 septembre 1944 sur lettre, TB	(cote Mayer)	370	150
807	**	Mouthiers sur Bohême N°1M/4M (Mayer), Les 4 valeurs, superbe	(cote Mayer)	280	100
■ 808	**	Montreuil-Bellay N°8A (Cérès), 10 c. bleu, non-émis, superbe	(cote Cérès)	190	70
■ 809	**	Montreuil-Bellay N°8A (Cérès), 10 c. bleu, non-émis, paire horizontale avec surcharge tête-bêche, bord de feuille, superbe		-	300
810	**	La Mure N°1 (Mayer), 1 f.50 brun-rouge, médaillon rouge, superbe	(cote Mayer)	155	50
811	**	La Mure N°3 (Mayer), 1 f.50 brun-rouge, médaillon bleu, superbe	(cote Mayer)	155	50
■ 812	☒	La Mure N°3 (Mayer), 1 f.50 brun-rouge, médaillon rouge, oblitéré du 22 août 1944 sur enveloppe vierge, TB	(cote Mayer)	850	170
813	**	La Mure N°8 (Mayer), 5 f. rose, superbe	(cote Mayer)	155	50
814	**	Nanterre N°5, 7, 9 (Mayer), Les 3 valeurs, superbe	(cote Mayer)	135	30
815	*	Nevers N°1/11 (Mayer), Les 11 valeurs, TB	(cote Mayer)	430	100
816	**	Nice N°13/14 (Mayer), Aviation, les 2 valeurs, le 14*, superbe	(cote Mayer)	190	60
■ 817	☒	Nice Faux N°2, De Gaulle, tirage en brun foncé, oblitéré càd de Roche-guyon du 1er mars 1944 sur enveloppe avec arrivée, TB	(cote Mayer)	650	200
818		Notre-Dame d'Alençon N°5 (Mayer), 60 c. violet, oblitéré sur petit fragment, TB	(cote Mayer)	140	50
819	☒	Orléans N°1E (Mayer), 1 f.20 brun-rouge, entier, avec surcharge brillante, oblitéré du 15 septembre 1944, TB	(cote Mayer)	100	40
■ 820	☒	Orléans N°3C (Mayer), 25 c. brun-jaune, paire horizontale, oblitérée sur lettre du 24 novembre 1944, TB	(cote Mayer)	600	250
821	☒	Ouessant Poste N°428, oblitéré du 3 septembre 1944 sur carte postale avec cachet "Délivrance d'Ouessant/3 Septembre 1944", TB	(cote Mayer)	80	30
822	**	Paimboeuf N°3M (Mayer), 40 c. violet, superbe	(cote Mayer)	155	45
■ 823	**	Paris N°2/7 (Mayer), Les 6 valeurs, superbe (photo du N°7)	(cote Mayer)	570	160
824	☒	Paris N°17 (Mayer), 1 f.50 brun-rouge, oblitéré du càd de la Rue des Petits-Champs du 14 septembre 1944 sur lettre, TB	(cote Mayer)	120	50
■ 825	☒	Paris N°26 (Mayer), 1 f.50 brun-rouge, obl. du 6 septembre 1944 sur enveloppe, TB	(cote Mayer)	160	75
826	**	Pernay N°8 (Mayer), 1 f.50 brun-rouge, superbe	(cote Mayer)	100	30
827	**	Poitiers N°2/12 (Mayer), Surcharge Type II, les 11 valeurs, superbe	(cote Mayer)	635	200
■ 828	**	Poitiers N°27 tenant au N°7 (Mayer), 1 f.50 brun-rouge, surcharge type III et II se tenant en paire verticale bas de feuille, superbe	(cote Mayer)	610	180

Lot N°			Cote	Départ
829	*	Poitiers N°31 (Mayer), 4 f. bleu, surcharge type III, TB (cote Mayer)	220	60
830	**	Pons N°12 (Mayer), 4 f.50 gravé, surcharge type I, superbe (cote Mayer)	130	40
■ 831	**	Pontarlier N°1/2 (Mayer), Les 2 valeurs, superbe (cote Mayer)	400	130
■ 832	**	Pornic N°1M/9 (Mayer), Les 9 valeurs, superbe (photo du N°9) (cote Mayer)	855	180
833	☒	Provence N°1E (Mayer), 1 f.20 brun-rouge, entier neuf, superbe (cote Mayer)	150	50

834



837



838



845



853



854

■ 834	☒	Provins N°22 (Mayer), 70 c. orange, surcharge verte renversée, oblitéré sur carte, TB (cote Mayer)	675	220
■ 835	**	Provins N°49** (Mayer), 50*, 51**, 52**, 53a**, 54**, 55** surcharge rouge (Mayer), deuxième émission, les 7 valeurs, superbe (cote Mayer)	2 870	1 000
■ 836	*	Ravensburg N°1/19 sauf 10 et 12 (Mayer), Les 17 valeurs, TB (photo du N°19) (cote Mayer)	955	250
■ 837	☒	Rennes N°2E (Mayer), 1 f.20 brun-rouge, entier sur papier rugueux, neuf, superbe (cote Mayer)	375	120
■ 838	☒	Roanne N°1/9 (Mayer), Les 9 valeurs oblitérées sur enveloppe, TB (cote Mayer)	640	250
839	☒	Rochecorbon N°11 (Mayer), 1 f.50 brun-rouge, oblitéré du 2 septembre 1944 (1er jour) sur enveloppe, TB -	-	50
840	☒	La Rochelle Poste N°695, 713 (x2), oblitérés càd de La Rochelle du 8 mai 1945 sur enveloppe avec cachet de la libération de la forteresse, TB (cote Mayer)	100	40
■ 841	**	Romorantin N°1, 4, 6 (Mayer), Les 3 valeurs, superbe (cote Mayer)	520	150
842	**	Rouet N°13 (Mayer), 1 f. rouge, oblitéré, TB (cote Mayer)	140	40
843	*	Salins N°1 (Mayer), 1 f.50 brun-rouge, surcharge renversée, TB (cote Mayer)	110	30
■ 844	*	Salins N°3 (Mayer), 4 f.50 vert, TB (cote Mayer)	275	90
■ 845	☒	Saumur-Libération Vignette sur aérogramme pour la Réunion, TB (cote Mayer)	500	200
846	**	Saverne N°1/6, 9/11, 13/15, 17/19 (Mayer), Les 15 valeurs avec les 2 types se-tenant, superbe (cote Mayer)	513	150
■ 847	**	Saverne N°16 (Mayer), 42 pf. vert, les 2 types se-tenant, superbe (cote Mayer)	1 035	280
848	**	Sigmaringen N°17 (Mayer), 50 pf. gris-vert, surcharge renversée, superbe (cote Mayer)	60	30
849	*	Sospel N°6M/14 (Mayer), Les 9 valeurs, TB (cote Mayer)	365	90
850	**	Soulac sur Mer N°4Ma (Mayer), 2 f. vert, superbe (cote Mayer)	110	25
■ 851	**	Saint-Laurent du Var N°1M/15 (Mayer), les 15 valeurs, superbe (photo du N°15) (cote Mayer)	655	250
■ 852	*	Sainte-Foy la Grande N°4 (Mayer), 1 f.50 brun-rouge, bande horizontale de 5 avec les 3 types, TB (cote Mayer)	1 100	300
■ 853	(*)	Sylvans les Bains N°1M (Mayer), 30 c. rouge, surcharge type I, collé sur feuillet, TB ... (cote Mayer)	1 200	400
■ 854	**	Sylvans les Bains N°34C (Mayer), Languedoc, surcharge type II renversée, présentée sur carton, TB (cote Mayer)	1 100	300

■ 855	**	Thizy N°2 (Mayer), 1 f. rouge, superbe (cote Mayer)	215	60
■ 856	**	Thorens N°1/4 (Mayer), 1ère Série, les 4 valeurs, superbe (photo du N°4) (cote Mayer)	620	190



857



863

■ 857	☒	Thorens N°5/8 (Mayer), Textes patriotiques, sur carte souvenir, TB (cote Mayer)	2 200	700
■ 858	**	Tours-Gare N°1/11 (Mayer), Les 11 valeurs, superbe (photo du N°8) (cote Mayer)	1 775	600
859	☒	Tours-Gare N°16E (Mayer), 1 f.20 brun-rouge, entier, neuf, TB (cote Mayer)	100	40
860	**	Tours-Mairie N°10 (Mayer), 70 c. orange, superbe (cote Mayer)	140	40
861	*	Tours-Gare Transit N°1, 3, 4 (Mayer), Les 3 valeurs, superbe (cote Mayer)	270	90
■ 862	**	Vesoul N°6 (Mayer), 1 f.50 brun-rouge, bloc de 4 coin daté (12.5.44), superbe (cote Mayer des timbres)	1 300	400
■ 863	☒	Ile d'Yeu N°4 (Mayer), 1 f.50 brun-rouge, oblitéré sur enveloppe du 21 octobre 1944 pour Paris, TB..	-	150
■ 864	(*)	PREOBLITERES N°37, 15 c. olive, Postes France 1922, TB	550	200
865	*	N°41a, 5 c. vert, surcharge à plat, TB	80	25
■ 866	(*)	N°41c, 5 c. vert, surcharge verte, TB	1 800	700
867	**	N°54, 20 c. lilas-brun, superbe	160	50
868	*	N°58, 30 c. rouge, TB	160	50
■ 869	*	N°74a, 80 c. sur 1 f. orange, surcharge 80 c. renversée, TB	450	200
■ 870	*	N°74a, 80 c. sur 1 f. orange, surcharge 80 c. renversée, TB	450	200
■ 871	**	ROULETTES N°15, 75 c. bleu, Pasteur, bande verticale de 6, un timbre *, superbe	2 450	750



874



872



877



875

■ 872	☒	TAXE N°1, 10 c. noir, lithographié, oblitéré càd type 15 de Grenoble du 18 février 1859 sur LAC incomplet, TB	850	200
873	☒	N°2, 10 c. noir, typographié, oblitéré càd type 15 de Domfront (59) sur enveloppe du 6 juin, superbe	-	50
■ 874	☒	N°3, 15 c. noir, typographié, type IB, deux paires horizontales oblitérées càd type 15 de Loches du 27 octobre 1866 sur enveloppe, TB	-	250
■ 875	☒	N°3, 15 c. noir, typographié, touché sur un côté, oblitéré càd type 24 de Neuilly-En-Sancerre du 21 mars 1870 sur LAC locale, belle présentation	-	150
■ 876	**	N°4, 15 c. noir, lithographié, coin de feuille, superbe	-	150
■ 877	☒	N°5, 25 c. noir, oblitéré càd de Passy-Les-Paris sur LSC avec griffe bleue ovale "16e Arrondt", TB.....	-	150
878	☒	N°5, 25 c. noir, oblitéré càd type 16 de Sancoins (17) du 24 avril 1875 sur LAC locale, TB.....	-	60



879



899



880



891



900



901

■ 879	☒	N°6, 30 c. noir, oblitéré càd type 17 de Magny en Vexin du 24 février 1871 sur LAC, TB.....	300	100
■ 880	☒	N°7, 40 c. bleu, oblitéré càd type 17 de Bressuire (75) du 21 novembre 1871 sur LAC local, TB.....	2 500	1 200
■ 881	*	N°7b, 40 c. bleu de Prusse, TB.....	3 250	1 300
882	*	N°9, 60 c. bleu, TB.....	100	35
883		N°9, 60 c. bleu, oblitéré càd type 18 de St Mihiel, superbe.....	150	60
884		N°9, 60 c. bleu, oblitéré, TB.....	150	50
■ 885	(*)	N°22, 1 f. noir, TB.....	1 250	200
■ 886	*	N°27, 5 f. marron, TB.....	700	200
■ 887	*	N°29, 10 c. brun, non-dentelé tenant à dentelé, 2 paires formant un bloc de 4 coin de feuille, TB (Maury 291)..... (cote Maury)	380	170
888	☒	N°29, 29 (paire), 33, 37, oblitérés sur 4 enveloppes de chargement en franchise, TB.....	-	60
■ 889	*	N°43/48, Les 6 valeurs, TB (photo du N°47).....	495	150
890	**	N°63/65, Les 3 valeurs, superbe.....	395	150
■ 891	(*)	Epreuve sans valeur faciale au type Gerbes de 1946-55 en noir, superbe.....	-	150
■ 892	*	TELEGRAPHE N°1, 25 c. rouge-carmin, TB.....	700	250
■ 893	*	N°1, 25 c. rouge-carmin, TB.....	700	200
■ 894	*	N°3, 1 f. orange, superbe.....	1 250	550
■ 895	(*)	N°4, 2 f. violet, TB.....	1 250	350
■ 896		N°4, 2 f. violet, oblitéré, superbe.....	200	75
■ 897	*	N°8, 2 f. violet, surchargé Epreuve, TB..... (cote Cérés)	200	70
■ 898	(*)	TIMBRES TELEPHONE N°13, 25 c. bleu sur chamois, TB.....	525	200
■ 899	☒	OBLITERATIONS DIVERSES Corse Italie N°443, 10 c. orange et carmin, oblitéré càd de Ponte-Leccia du 11 novembre 1942 sur enveloppe pour Bastia, TB.....	-	100
■ 900	☒	PREMIERS JOURS N°929, Léonard de Vinci, oblitéré du Congrès d'Amboise sur carte Maximum, TB.....	850	200
■ 901	☒	N°939, Château de Versailles, avec oblitération du Château de Versailles sur carte maximum dessinée par Utrillo, TB.....	850	150

PAYS D'EXPRESSION FRANCAISE

902	**	GRANDES SERIES COLONIALES 1937 - Exposition internationale, série des 24 blocs, superbe	365	145
903	**	1946 - Tchad au Rhin, les 90 valeurs haut de feuille, superbe	186	70
904	**	1954 - 10ème anniversaire de la Libération, les 12 valeurs, superbe	200	75
■ 905	(*)	COLONIES FRANCAISES Essai Type Palmier adopté, épreuve en violet sans valeur ni légende, collé sur un petit feuillet, superbe	-	280
■ 906	(*)	Type Ballay adopté Tirage en bleu sans valeur ni légende, collé sur petit feuillet, TB	-	250
■ 907	(*)	Essai Type Ballay Tirage en rouge 1 f., sans légende sur papier cartonné, superbe	-	300
■ 908	(*)	Essai Type Taxe des Palmiers adopté Tirage ardoise sans valeur ni légende sur petit feuillet, petit aminci sinon TB	-	200
■ 909	(*)	Essai Type Taxe des Palmiers adopté Tirage en brun sur azuré sans valeur ni légende collé sur petit feuillet, TB	-	230
■ 910	(*)	Tirage de l'exposition de 1900 5 c. vert au type I (au lieu du type II dans le tirage normal), Cavalle, Dédéagh (l. d.), Port-Lagos, Vathy, quelques rares pièces connues	-	3 800
911		COLONIES GENERALES N°10, 80 c. rose, haut de feuille, oblitéré, superbe	130	60
■ 912		N°11, 10 c. bistre, bord de feuille, oblitéré, superbe	150	80
■ 913	*	N°12, 20 c. bleu, TB	600	200
914		N°12, 20 c. bleu, oblitéré PD dans un cercle, superbe	140	50
■ 915	*	N°15, 2 c. rouge-brun, TB	550	200
■ 916		N°15, 2 c. rouge-brun, oblitéré càd de Saïgon, TB	900	300
■ 917	*	N°16, 4 c. gris, avec un restant de gomme, très frais, TB	12 500	2 000
■ 918	*	N°18, 10 c. brun sur rose, TB	280	100
919	*	N°20, 30 c. brun, TB	150	60
■ 920	*	N°21, 80 c. rose, TB	700	280
921		N°21, 80 c. rose, oblitéré, TB	170	60
■ 922	*	N°23, 25 c. bleu, TB	200	80
■ 923	*	N°33, 15 c. gris, petit coin de feuille, superbe	300	150
■ 924	*	N°35, 25 c. bleu, très grandes marges, petite paille sinon pièce superbe	5 000	2 000
925	*	N°46/59, Type Alphée Dubois, la série complète de 14 valeurs, TB	539	200
■ 926	(*)	Réimpressions Granet N°2, 5, 6, Les 3 valeurs, superbe	270	130
■ 927	*	Taxe N°13, 2 f. noir, TB	350	150
■ 928	*	AFRIQUE EQUATORIALE FRANCAISE N°95a, 5 c. noir et vert, France Libre, surcharge renversée, TB	300	140
■ 929	*	N°102a, 106a, 107a, 108a, 111a, 112a, 114a, France Libre, doubles surcharges, les 7 valeurs, TB (<i>photo du N°112a</i>)	513	200
930	*	N°114a, 90 c. rouge-brique et jaune foncé, France Libre, double surcharge, TB	42	20
■ 931	*	N°114b, 90 c. rouge-brique et jaune foncé, France Libre, double surcharge dont une renversée, TB	145	70
■ 932		N°114b, 90 c. rouge-brique et jaune foncé, France Libre, double surcharge dont une renversée, oblitéré, TB	145	70
■ 933		Poste aérienne N°14, 1 f.50 noir et jaune-olive, France Libre, oblitéré sur petit fragment, TB	265	100
■ 934		Poste aérienne N°16, 3 f.75 brun-rouge et vert-gris, France Libre, oblitéré sur petit fragment, TB	265	100
935		Poste aérienne N°20, 10 F. sur 2 f.50 vert et brun, France Libre, paire verticale bord de feuille, oblitérée, TB	208	60
■ 936	**	Poste aérienne N°29, Croix-Rouge, France Libre, superbe	230	100
937	*	Poste aérienne N°29, Croix-Rouge, France Libre, B/TB	230	60
938	*	Poste aérienne Valeur déplacée : N°30, 34, 36, 38a, 41, sans indication de valeur : N°34, 35, 38, 40, 41, Les 10 valeurs, TB	335	120
■ 939	*	Poste aérienne N°41b, 50 f. noir et gris-vert, double 50 F, TB	200	100
940	**	Poste aérienne N°50, 51, 52, Non-dentelés, les 3 valeurs en paires verticales coin de feuille, superbe ..	-	50
941	**	Poste aérienne Trois valeurs non-dentelées sans valeur dans le cartouche, bord de feuille, superbe ..	-	90
942	(*)	Epreuves de luxe Poste aérienne N°35, 38, 40, 41, Les 4 épreuves, superbe	-	180
943	☒	Premier vol 11 novembre 1941 AEF - Etats du Levant Lettre pour Beyrouth, TB	-	40
944	**	AFRIQUE OCCIDENTALE FRANCAISE Poste aérienne N°11/14, Vols sur l' A. O. F., non-dentelés, les 4 valeurs en paires bord de feuille, superbe	150	60
945	**	ALAOUITES Poste aérienne N°14a, 0 pi.50 vert-jaune, surcharge renversée, coin de feuille, superbe ...	65	35
■ 946	*	Poste aérienne N°14b, 0 pi.50 vert-jaune, AVION seul renversé tentant à normal, TB	223	100
947	*	Poste aérienne N°14c, 0 pi.50 vert-jaune, double surcharge, TB	85	40
948	☒	ALEXANDRIE France N°97, 25 c. noir sur rose, oblitéré càd d'Alexandrie du 8 janvier 1895 sur enveloppe pour la France, TB	-	25
949		Poste N°36a, 3 m. sur 3 c. orange, surcharge type II, oblitéré sur petit fragment, TB	110	40
950	**	N°36b, 3 m. sur 3 c. orange, erreur sur timbre de Port-Saïd, une dent courte sinon superbe	165	50
■ 951	*	N°36b, 3 m. sur 3 c. orange, erreur sur timbre de Port-Saïd, TB	165	75
952	**	N°40a, 6 m. sur 15 c. orange, surcharge type II tenant à deux N°40*, TB	139	60
953	**	N°41a, 8 m. sur 20 c. brun-rouge, surcharge type II tenant au N°41*, TB	93	45
954	*	N°42a, 42b, 10 m. sur 25 c. bleu, double surcharge et surcharge renversée, les 2 valeurs, TB	90	40

Lot N°			Cote	Départ
■ 955	*	N°44a, 15 m. sur 2 c. lilas-brun, erreur sur timbre de Port Saïd, TB	145	70
■ 956		ALGERIE France N°12, 13B, oblitérés càd d'Alger, N°14A, oblitéré PC 3710, les 3 valeurs, TB.....	-	60
■ 957		France Taxe N°1, 10 c. noir, lithographié, oblitéré càd type 15 d'Oran du 27 janvier 1859, TB	325	140
■ 958	**	Poste N°99b, Mosquée, centre brun, non-dentelé, haut de feuille, superbe	-	250
■ 959	**	N°245c, 1 f.50 + 3 f.50 bleu-gris, sans Algérie et sans RF, superbe (photo 1ère de couverture)	7 700	2 800
■ 960	(*)	N°363Aa (Maury), Congrès des 23-25 mai 1958, essai en brun-noir non-dentelé, haut de feuille, superbe	3 500	750
■ 961	(*)	Non-émis de 1956, TB	-	75
■ 962	**	ALLEMAGNE Z.O.F. Les 5 blocs, superbe	775	270
■ 963	*	Bade N°46a, Congrès des ingénieurs, 2ème tirage, TB	500	150
■ 964	**	Bade Bloc-feuillet N°2A/B, Cathédrale de Fribourg, les 2 blocs, superbe.....	220	70

ANDORRE

■ 965	**	N°1a, 1/2 sur 1 c. gris-noir, double surcharge, superbe (photo 1ère de couverture)	4 500	1 750
■ 966	*	ANJOUAN N°18, 45 c. noir sur vert, très bon centrage, superbe	150	70
■ 967	(*)	ANNAM ET TONKIN N°5, 1 sur 2 c. lilas-brun sur paille, TB (<i>généralement sans gomme</i>).....	350	130
■ 968		N°5a, 1 sur 2 c. lilas-brun sur paille, surcharge renversée, oblitéré, TB.....	800	350
■ 969	*	BENIN N°1, 1 c. noir sur azuré, superbe	210	85
■ 970	*	N°2, 2 c. lilas-brun sur paille, TB	180	80
■ 971	*	N°8, 25 c. noir sur rose, TB	125	50
■ 972	*	N°13, 1 f. vert-olive, superbe	475	200
■ 973	*	N°13, 1 f. vert-olive, oblitéré, TB	440	200
■ 974	*	N°15, 40 sur 15 c. bleu, TB	250	100
■ 975	*	Taxe N°1, 5 c. noir, TB	190	80
■ 976	*	CAMEROUN N°39, 2 c. noir et brun, TB	210	90
■ 977	*	N°40, 4 c. violet et bleu, TB.....	210	80
■ 978	*	N°45, 30 c. gris et rouge, TB.....	205	80
■ 979	*	N°46, 35 c. violet et vert, TB.....	78	30
■ 980	*	N°49, 50 c. vert-bleu et gris, TB	245	110
■ 981	*	N°50, 75 c. rouge-orange et brun-lilas, TB.....	315	140
■ 982	*	N°55, 4 c. bleu et bistre, gomme coloniale, TB	125	50
■ 983	*	N°60, 35 c. brun-lilas et bleu, TB.....	125	50
■ 984	*	N°64a, 75 c. lie-de-vin et jaune, surcharge de bas en haut, TB	95	30
■ 985	*	N°96a, 50 c. bleu et outremer, sans Cameroun, TB	310	150
■ 986	☒	N°202/32, France Libre, les 31 valeurs oblitérées sur enveloppe n'ayant pas voyagé, TB	442	150
■ 987	*	N°208a, 2 c. brun-noir, surcharge noire, gomme coloniale habituelle sur ce timbre, TB	1 500	600
■ 988	*	N°236/39, Spiffire, les 4 valeurs, le N°239 une dent courte sinon TB	530	150



989



993

■ 989	☒	N°236/39, Spiffire, les 4 valeurs en blocs de 4 oblitérés sur 4 enveloppes, TB (<i>photo du N°239</i>)	1 720	500
■ 990	*	N°245/46, De Gaulle, les 2 valeurs, TB	240	100
■ 991	☒	N°247/48, Laquintinie, les 2 valeurs sur lettre censurée pour Alger, TB.....	-	40
■ 992	☒	N°332/34, Réunification surchargés, les 3 valeurs oblitérées sur enveloppe 1er jour, TB	-	160
■ 993	**	N°759/60, Visite officielle avec Mitterrand avec un seul R, les 2 valeurs, superbe	-	150
■ 994	*	CANTON N°4, 5 c. vert foncé, TB	650	250

Lot N°		Cote	Départ
■ 995	* CASTELLORIZO N°10b, 40 c. rouge et bleu, surcharge renversée avec la variété sans point après le N, superbe	-	400
■ 996	* N°11b, 2 pi. sur 50 c. brun et gris, surcharge renversée, forte trace de * sinon TB.....	750	300
■ 997	* CAVALLE N°1/9, Groupes allégoriques, les 9 valeurs, TB (photo des N°4 et 9)	650	260
■ 998	☒ CHINE FRANCAISE N°75, 2 c. sur 5 c. vert, paire verticale, oblitérée "TIEN-TSIN/POSTE FRANCAISE" sur enveloppe avec cachet du 16e Régiment d'infanterie et de marsouin, TB	-	100
■ 999	* N°80a, 20 c. sur 50 c. brun et gris, triple surcharge, superbe.....	500	250
■ 1000	* N°82, 2 pi. sur 5 f. bleu et chamois, fond très déplacé, bord de feuille, TB	-	75
1001	Taxe N°16, 30 c. brun, surcharge rouge renversée, oblitéré sur petit fragment, TB	147	60
1002	Taxe N°16, 30 c. brun, oblitéré sur petit fragment, TB	105	40
1003	Taxe N°16, 30 c. brun, surcharge rouge, oblitéré sur petit fragment, TB.....	105	40
1004	Taxe N°16a, 30 c. brun, surcharge violette, oblitéré sur petit fragment, TB.....	110	50
■ 1005	Taxe N°17, 5 c. vert, oblitéré sur petit fragment, un angle arrondi sinon TB	685	70
■ 1006	Taxe N°17a, 5 c. vert, surcharge violette renversée, oblitéré sur petit fragment, TB	1 001	380
1007	* CILICIE N°58, 60, 61, 62, 63, 65, 66, 68, 68a, 69, 70, 71, 72, 73, Les 14 valeurs avec double surcharge dont une renversée, TB.....	-	260
■ 1008	* N°58/76, sauf 59 et 75, Surcharges renversées, les 17 valeurs, TB (photo du N°76)	-	200
1009	* N°58, 60, 61, 62, 63, 66, 68,69, 72, Doubles surcharges, les 9 valeurs, TB	-	150
1010	* N°60, 5 pa. orange tenant à non-surchargé, TB	-	40
■ 1011	* N°61, 68, Surcharge T. E. O. seule, sans Cilicie, les 2 valeurs, TB	-	100
1012	* N°61, 5 pa. sur 10 c. vert tenant à non surchargé, TB.....	-	50
1013	N°62, 64, 65, 71, Surcharges verticales, les 4 valeurs oblitérées, TB.....	-	160
1014	N°62, 67, 70, 71, 73, Doubles surcharges, les 5 valeurs oblitérées, TB.....	-	100
1015	N°62, 64, 65, 66, 67, 69, 73, 74, Surcharges renversées, les 8 valeurs oblitérées, TB	-	100
1016	N°62, 64, Double surcharge dont une renversée, les 2 valeurs, TB	-	40
■ 1017	N°63, 65 (x2), 69, 71, Doubles surcharges dont une verticale, les 5 valeurs oblitérées, TB	-	300
1018	N°63, 64, 65 (x2), 66, 69, 71, Surcharges verticales, les 7 valeurs oblitérées, TB	-	280
■ 1019	* N°64, 69, Les 2 valeurs avec surcharge T. E. O. seule verticale, sans Cilicie, TB.....	-	120
1020	* N°68, 69, Doubles surcharges, les 2 valeurs, TB	-	40
1021	* N°68a, 20 pa. rose, surcharge noire inversée, TB.....	-	50
1022	* N°69, 20 pa. outremer, surcharge verticale, TB	-	40
■ 1023	N°70, 71, Surcharge T. E. O. seule sans Cilicie, les 2 valeurs oblitérées, TB	-	100
■ 1024	N°71, 1 p. violet et noir, surcharge verticale, paire verticale coin de feuille, oblitérée, TB.....	-	80
1025	** N°72, 2 pi. brun-jaune et bleu foncé, tenant à non-surchargé, paire verticale haut de feuille, superbe	-	40
■ 1026	N°72, 2 pi. brun-jaune et bleu foncé, Cilicie renversé sans T. E. O., oblitéré, TB	-	80
1027	* N°74, 5 pi. sur 2 pa. bleu-vert, double surcharge renversée, TB	-	60
■ 1028	(*) COCHINCHINE N°1, 5 sur 25 c. jaune-bistre, TB.....	230	80
■ 1029	N°2a/3a, Surcharges de 9 mm, les 2 valeurs oblitérées, TB	350	150
1030	* N°3, 5 sur 25 c. jaune-bistre, bloc de 4, TB	100	40
■ 1031	N°3b, 5 sur 25 c. jaune-bistre, C. CH en haut et 5 en bas, oblitéré sur petit fragment, TB	200	70
1032	CONGO FRANCAIS N°1, 5 c. sur 1 c. noir sur azuré, oblitéré, TB.....	130	50
■ 1033	* N°2, 5 c. sur 15 c. bleu, TB.....	425	200
■ 1034	* N°4, 5 c. sur 25 c. noir sur rose, surcharge type I, TB	150	70
■ 1035	N°4a, 4b, Surcharges verticales, les 2 valeurs oblitérées, TB	240	80
■ 1036	N°6, 10 c. sur 40 c. rouge-orange, oblitéré, TB	480	200
■ 1037	N°6, 10 c. sur 40 c. rouge-orange, oblitéré, TB.....	480	200
■ 1038	N°6, 10 c. sur 40 c. rouge-orange, oblitéré, TB.....	480	150
■ 1039	* N°8, 5 c. sur 5 c. noir, TB	210	80
■ 1040	N°8, 5 c. sur 5 c. noir, bas de feuille, oblitéré, superbe.....	160	70
■ 1041	* N°9, 5 c. sur 20 c. noir, TB	210	90
■ 1042	* N°10, 5 c. sur 30 c. noir, TB.....	265	110
■ 1043	N°10, 5 c. sur 30 c. noir, oblitéré, superbe	190	80
■ 1044	* N°11, 10 c. sur 1 f. marron, TB.....	210	90
■ 1045	N°11, 10 c. sur 1 f. marron, oblitéré, superbe	145	60
■ 1046	* N°14a, 4 c. lilas-brun sur gris, double "CONGO FRANCAIS" noir et bleu, TB.....	275	130
■ 1047	N°26, 15 c. sur 30 c. brun, oblitéré, TB (photo 4ème de couverture).....	3 200	1 400
■ 1048	* N°28b, 2 c. brique et rose, erreur de couleur, TB.....	200	80
■ 1049	* N°72a, 1 c. gris-olive et brun-jaune, double surcharge, bord de feuille, TB	150	70
■ 1050	* N°77a, 15 c. violet et rose, double surcharge, bord de feuille, TB	150	75
■ 1051	* N°83a, 45 c. violet et rouge, surcharge renversée, TB.....	200	100
■ 1052	* N°86a, 1 f. vert et violet, double surcharge, TB.....	310	150
■ 1053	* N°98a, 50 c. jaune foncé et noir, sans surcharge, TB.....	220	100
■ 1054	* N°103b, 5 f. brun-jaune et rose, sans surcharge de la nouvelle valeur, TB	385	190
■ 1055	(*) COTE D'IVOIRE N°22a, 26a, 34a, Non-dentelés, les 3 valeurs bord de feuille, superbe.....	530	230
■ 1056	** N°29, 35 c. noir sur jaune clair, non-dentelé, quintuple surcharge, superbe.....	-	200
1057	* N°36(A), 37(A), 38(A), Chiffres espacés, les 3 valeurs, TB	92	35
■ 1058	* N°59a, (60 c. sur) 75 c. violet sur rose, sans surcharge, TB.....	200	80

Lot N°			Cote	Départ
■ 1059	*	N°59a, (60 c. sur) 75 c. violet sur rose, sans surcharge, TB.....	200	80
■ 1060	*	N°75a, (90 c. sur) 75 c. rouge-brun et rose, sans surcharge, TB.....	275	130
1061	*	N°88b, 90a, 96a, 100a, 101a. Surcharges renversées, les 5 valeurs, TB.....	442	170
■ 1062	*	N°101a, 1 f.50 bleu et gris, surcharge renversée, bord de feuille, TB.....	155	70
1063	**	N°141a/43a, René Caillé, sans Côte d'Ivoire, les 3 valeurs, superbe.....	178	60
■ 1064	(*)	Poste aérienne N°16, 20 f. carmin, valeur et fond omis et épreuve en vert sans valeur ni fond de cette série, les deux, TB.....	-	240
■ 1065	**	Poste aérienne Non-émis Timbre de la série de 1940 2 f.65 bleu, sans légende et non-dentelé, bord de feuille, superbe.....	-	365
■ 1066		Colis postaux N°6a, 50 c. sur 60 c. brun sur chamois, 50 avec gros 0, oblitéré, superbe.....	350	140
■ 1067		Colis postaux N°11a, 4 f. sur 60 c. brun sur chamois, surcharge type III, oblitéré, TB.....	510	220
■ 1068	*	Colis postaux N°16/17, Les 2 valeurs, TB.....	630	250
1069	*	Colis postaux N°19, 1 f. rose sur paille, haut de feuille, TB.....	115	50
■ 1070	*	Colis postaux N°21, 4 f. sur 1 f. rose sur paille, TB.....	325	140
■ 1071	*	Colis postaux N°21a, 4 f. sur 1 f. rose sur paille, surcharge type II dans une bande horizontale de 3, superbe.....	3 050	1 300
■ 1072	*	Colis postaux N°22, 8 f. sur 1 f. rose sur paille, haut de feuille, TB.....	820	350
■ 1073	*	Colis postaux N°22, 8 f. sur 1 f. rose sur paille, TB.....	820	340
■ 1074		COTE DES SOMALIS N°1, 5 c. vert, oblitéré, TB.....	190	80
■ 1075		N°3, 50 c. sur 1 c. noir sur azuré, oblitéré, TB.....	315	130
■ 1076	*	N°5, 5 f. rouge, TB.....	2 300	1 000
■ 1077		N°15a, Moitié de 50 c., oblitéré sur petit fragment, TB.....	350	130
■ 1078	*	N°19, 5 f. rose et bleu, TB.....	250	90
■ 1079	*	N°20, 25 f. rose et bleu, TB.....	1 150	450
1080	*	N°23a, 0,05 sur 75 c. violet-brun sur orange, TB.....	135	45
1081		N°23a, 0,05 sur 75 c. violet-brun sur orange, oblitéré, TB.....	55	15
1082	*	N°24, 0,10 sur 1 f. vert-olive et noir, TB.....	105	30
1083		N°24, 0,10 sur 1 f. vert-olive et noir, oblitéré, TB.....	80	25
■ 1084	*	N°25, 0,40 sur 2 f. gris et rose, TB.....	790	300
■ 1085		N°25, 0,40 sur 2 f. brun-gris et rose, oblitéré, TB.....	525	220
1086	*	N°146a, 1 f.50 bleu, légende renversée, TB.....	165	60
■ 1087	(*)	N°167, 5 f. épreuve en bleu avec centre omis et épreuve du centre seul sur papier filigrané, TB.....	-	295
■ 1088	**	N°167a/69a, Centre omis, les 3 valeurs, superbe.....	1 600	600
■ 1089	(*)	Epreuves de 1938 4 exemplaires sans valeur faciale, superbe.....	-	300
■ 1090	(*)	DAHOMEY N°17a, 5 f. violet terne sur gris, non-dentelé, superbe (<i>toujours sans gomme</i>).....	275	125
■ 1091	(*)	N°19a, 23a, 31a, Non-dentelés, les 3 valeurs bas de feuille, superbe.....	415	170
■ 1092	*	N°37a, 05 sur 25 c. bleu, surcharge renversée, superbe.....	250	120
■ 1093	*	N°39a, 10 sur 40 c. rouge-orange, surcharge renversée, TB.....	360	160
■ 1094	*	N°67b, 65 sur 15 c. brun-orange et brun-violet, chiffre 5 plus petit, TB.....	300	140
■ 1095	*	N°83b, 5 f. violet et brun-jaune, sans surcharge, TB.....	630	280
■ 1096		DIEGO SUAREZ N°2a, 15 sur 5 c. vert, surcharge renversée, oblitéré, TB.....	400	150
1097	*	N°5, 15 sur 25 c. noir sur rose, TB.....	135	50
1098		N°8, 15 c. gris-noir, oblitéré, TB.....	110	40
1099		N°9, 25 c. gris-noir, oblitéré, superbe.....	116	45
1100		N°10, 5 c. gris-noir, oblitéré, superbe.....	110	35
■ 1101		N°11a/12a, Surcharges renversées, les 2 valeurs oblitérées, TB.....	960	300
■ 1102		N°22, 35 c. violet-noir sur jaune, oblitéré, TB.....	1 000	300
■ 1103		Taxe N°12, 60 c. noir, oblitéré sur petit fragment, TB.....	900	350
1104	*	FEZZAN N°5, 3 f. sur 20 c. vert, TB.....	120	40



1105



1108

■ 1105	✉	N°22, 1 f. sur 10 c. bleu, oblitéré du 7 juillet 1943 sur enveloppe pour Yaoundé (Cameroun), TB.....	1 100	500
--------	---	--	-------	-----

Lot N°		Cote	Départ
■ 1106	N°24, 1 f. sur 1 l. violet, bord de feuille, oblitéré, superbe	1 100	500
■ 1107	* Poste aérienne N°1/2, Les 2 valeurs, TB	290	100
■ 1108	☒ Pose aérienne N°3 et Poste N°18, 19 (x2), oblitérés sur enveloppe (destinataire et adresse découpés) recommandée pour l'Algérie, TB (photo page 32)	2 890	1 100
■ 1109	* GABON N°2, 10 sur 20 c. brique sur vert, TB.....	575	250
■ 1110	N°3A, 25 sur 20 c. brique sur vert, surcharge avec 56 points, oblitéré, dents recrusées sinon TB	2 100	300
■ 1111	N°6, 15 sur 10 c. noir sur lilas, oblitéré sur petit fragment, TB	1 600	650
■ 1112	N°8, 25 sur 5 c. vert, oblitéré, TB.....	370	160
■ 1113	N°9, 25 sur 10 c. noir sur lilas, oblitéré, TB.....	2 100	800
■ 1114	N°12b, (15 sur) 30 c. noir, sans les chiffres, haut de feuille, oblitéré, TB (rare) (photo 4ème de couverture).....	7 500	3 000
■ 1115	* N°13, 25 sur 20 c. noir, superbe	160	70
■ 1116	* N°14, 15 c. noir sur rose, superbe	2 100	900
■ 1117	(*) N°32a, 5 f. violet sur gris, non-dentelé, bord de feuille, superbe (toujours sans gomme)	265	120
■ 1118	* N°77a, 10 sur 2 f. violet sur rose, surcharge renversée, TB	385	180
■ 1119	* N°110b, (90 sur) 75 c. rouge et rose-lilas, sans surcharge 90, haut de feuille, TB	275	120
■ 1120	* N°116a, 15 c. rouge-carmin et violet-brun, sans surcharge, haut de feuille, TB	275	110
■ 1121	* N°119a, 1 f.50 bleu et bleu foncé, sans surcharge, TB.....	330	140
■ 1122	** Emission de 1932 : trois exemplaires sans valeur faciale, non-dentelés, superbe.....	-	140
1123	* GRAND LIBAN N°22, 22b, 22a(A), 22a(B), 23a(A), 23a(B), 24a(A), 25a(A), 25a(B), 26a(A), 27a(A), 27a(B), 28a(A), 28a(B), 33a(A), Les 15 valeurs, TB	575	250
■ 1124	** N°29a(A), 1 pi.50 sur 30 c. orange, surcharge renversée, bas de feuille, superbe	165	80
1125	* N°31d(A), 31d(B), 33a(A), Les 3 variétés, TB	125	60
1126	* N°39a, 39b, 41a, 43 (surcharge déplacée), 43a, Les 5 variétés, TB.....	190	90
1127	** N°80a, 81b, Surcharges renversées, les 2 variétés, superbe	110	50
1128	* N°91b, 91c (dans un bloc de 4), Les 2 variétés, TB.....	66	30
■ 1129	* N°97b, 25 pi. bleu, paire verticale avec surcharge tête-bêche, TB (rare)	250	130
1130	* N°98a, 100c, 101a, 103b, Les 4 variétés, TB	197	80
1131	** N°99a, 100b, 103a, Les 3 variétés, superbe	175	80
1132	* N°108a, 10 pi. brun-lilas, surcharge renversée, TB	130	50
1133	* N°120c, 120e, Les 2 valeurs, TB	130	50
■ 1134	* N°156A, 7 pi.50 bleu, bord de feuille, superbe	1 600	750
1135	** Poste aérienne N°29a**, 30a**, 32a*, Surcharges renversées, les 3 valeurs, superbe	165	80
1136	* Poste aérienne N°30b, 1 pi. rose-lilas, surcharge rouge, TB	110	40
■ 1137	* Poste aérienne N°35a, 10 pi. brun-lilas, erreur, TB.....	610	250
1138	** Poste aérienne N°35b, 10 pi. brun-lilas, surcharge renversée, superbe.....	130	65
1139	* Poste aérienne N°37, 25 pi. bleu, TB	180	60
■ 1140	GAUDELLOUPE Colonies générales N°17, 5 c. vert sur azuré, paire horizontale oblitérée Losange GPE, superbe	-	280
■ 1141	** Poste N°2b, 25 sur 35 c. violet-noir sur jaune, 25 avec gros 5, superbe.....	200	100
■ 1142	* N°12, 30 c. brun, TB.....	370	160
■ 1143	* N°12, 30 c. brun, TB.....	370	160
■ 1144	Taxe N°1, 25 c. noir, bas de feuille, oblitéré sur petit fragment, TB.....	1 100	500
■ 1145	* Taxe N°3, 40 c. noir, coin de feuille, pièce superbe.....	1 800	1 000
1146	Taxe N°5, 30 c. noir, oblitéré, TB	110	40
1147	(*) Taxe N°8, 9, 11, 12, Les 4 valeurs, TB.....	432	130
■ 1148	* Taxe N°9a, 20 c. rose, 2 penché, TB	1 100	400
■ 1149	* Taxe N°11, 35 c. gris, double impression, superbe	-	170
■ 1150	(*) Taxe N°11a, 35 c. gris, variété "UADELLOUPE", superbe	300	100
■ 1151	* Taxe N°12a, 50 c. vert-bleu, TB	1 100	500
■ 1152	* Taxe N°13a, 30 sur 60 c. brun sur chamois, surcharge type b, TB	770	340
■ 1153	* Taxe N°13b, 30 sur 60 c. brun sur chamois, surcharge renversée, TB.....	1 100	450
■ 1154	* Taxe N°14, 30 sur 1 f. rose sur paille, TB	440	200
■ 1155	* Taxe N°14b, 30 sur 1 f. rose sur paille, surcharge renversée, TB	1 100	450
1156	(*) GUINEE FRANCAISE N°46a, 2 f. bleu sur rose, non-dentelé, bord de feuille, superbe	155	50
■ 1157	* N°82a, 60+65 sur 75 c. rouge-carmin et outremer, double surcharge, TB (rare)	400	220
1158	* N°176a/77a, Sans indication de valeur, les 2 timbres, TB	80	40
■ 1159	(*) Poste aérienne N°15a, (10 f.) outremer, centre et valeur omis, TB	-	180
■ 1160	(*) Poste aérienne N°16a, (20 f.) carmin, centre et valeur omis, TB	-	180
■ 1161	(*) GUYANE FRANCAISE N°2, 0 f.05 sur 2 c. lilas-brun sur paille, surcharge type lb, TB (généralement sans gomme)	580	280
■ 1162	(*) N°2a, 0 f.05 sur 2 c. lilas-brun sur paille, surcharge type la, TB (généralement sans gomme)	720	280
■ 1163	(*) N°2a, 0,05 sur 2 c. lilas-brun sur paille, surcharge type la, TB (généralement sans gomme)	720	250
■ 1164	N°2a, 0 f.05 sur 2 c. lilas-brun sur paille, surcharge type la, oblitéré, TB	680	200
1165	(*) N°3, 0 f.05 sur 2 c. vert, TB (généralement sans gomme)	170	50
■ 1166	(*) N°4, 0 f.20 sur 35 c. violet-noir sur jaune, TB (généralement sans gomme)	370	150
■ 1167	(*) N°4a, 0 f.20 sur 35 c. violet-noir sur jaune, Av renversé, superbe (généralement sans gomme)	77	30
■ 1168	(*) N°12, 35 c. violet-noir sur jaune, superbe (généralement sans gomme).....	3 200	1 400

Lot N°		Cote	Départ
■ 1169	(*) N°14, 75 c. carmin, sans point, TB (<i>généralement sans gomme</i>)	216	60
■ 1170	* N°17*, 19(*), 24*, 26*, Les 4 valeurs sans point, TB (<i>photo du N°26</i>)	445	120
1171	* N°17, 18, Les 2 valeurs, TB	89	35
1172	* N°20, 21, 22, Les 3 valeurs, TB	210	80
■ 1173	* N°25, 35 c. violet-noir sur jaune, TB	250	100
■ 1174	* N°26, 40 c. vermillon, TB	150	70
1175	* N°27, 75 c. rose, trace de * un peu forte sinon TB	160	50
■ 1176	* N°28, 1 f. olive, sans point après Guyane, TB	390	130
1177	* N°97a, 25 c. sur 15 c. violet, triple surcharge, TB	140	60
■ 1178	Poste aérienne N°4, 75 c. noir sur bleuté, oblitéré, TB	900	350
■ 1179	Poste aérienne N°4A, 75 c. noir sur gris, oblitéré, TB	900	250
■ 1180	Poste aérienne N°8, 75 c. noir sur saumon, oblitéré, TB	1 400	450
■ 1181	(*) Poste aérienne N°10C, 75 c. noir sur gris, superbe (photo 1ère de couverture)	3 500	1 700
■ 1182	HOI HAO N°7, 15 c. bleu, oblitéré sur petit fragment, TB.....	900	300
1183	INDE FRANCAISE Colonies générales N°17, 5 c. vert sur azuré, paire verticale oblitérée càd maritime du 7 juillet 1876, TB.....	-	30



1184



1190



1198

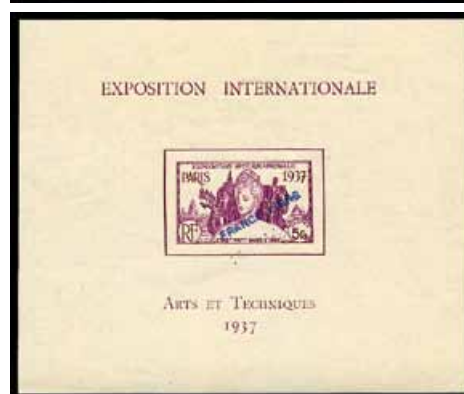

1199

■ 1184	☒ Colonies générales N°17 et 34, oblitérés càd de Pondichery du 24 février 1880 sur LAC pour Bordeaux, TB	-	250
■ 1185	* Poste N°24a, 5 c. bleu, POSTES avec un E large, TB	370	140
1186	* N°73a, 3 fa. 3 ca. sur 1 f. jaune et noir, double surcharge, bord de feuille, superbe	155	65
1187	* N°76a, 2 r. sur 5 f. rose et noir, double surcharge, TB	155	65
■ 1188	N°131, 2 fa. 9 ca. sur 25 c. outremer et rouge-orange, France Libre, oblitéré sur petit fragment, TB	1 300	500
■ 1189	** N°156a, 8 ca. violet, France Libre, surcharge bleue, superbe	300	150
■ 1190	N°177, 177a, 177b, 177c, 2 c. brun-violet et noir, France Libre, les 4 valeurs oblitérées sur un devant de lettre, TB	1 112	500
■ 1191	N°230A, 15 ca. sur 20 c. rouge-orange, France Toujours, oblitéré, TB	340	140
■ 1192	N°230CC, 1 fa. 12 ca. carmin, France Toujours, oblitéré, TB	340	140
■ 1193	N°230D, 2 ca. brun-violet et noir, France Toujours, oblitéré, TB	320	150
■ 1194	N°230DD, 2 fa. 12 ca. outremer, France Toujours, oblitéré, TB	340	140
■ 1195	* N°230N, 1 fa. 6 ca. rouge-orange et noir, France Toujours, TB	1 100	450
■ 1196	N°230P, 1 fa. 12 ca. bleu et outremer, France Toujours, oblitéré sur petit fragment, TB	290	140
■ 1197	N°230S, 6 fa. 6 ca. violet et noir, France Toujours, oblitéré, TB	290	140
■ 1198	* Bloc feuillet N°2, 5 fa. lilas-rose, France Libre, TB	900	360
■ 1199	* Bloc feuillet N°3, 5 fa. lilas-rose, France Libre, TB	1 100	450
1200	* INDOCHINE N°1, 2, Les 2 valeurs, TB	134	60
1201	* N°1, 5 c. sur 35 c. violet-noir sur jaune, TB	120	40
1202	(*) N°1, 5 c. sur 35 c. violet-noir sur jaune, TB (<i>souvent sans gomme</i>)	120	40
1203	N°1, 2, Les 2 valeurs oblitérées, TB	123	50
1204	N°1, 5 c. sur 35 c. violet-noir sur jaune, oblitéré, TB	110	40

Lot N°		Cote	Départ
■ 1205	(*) N°1a, 5 c. sur 35 c. violet-noir sur jaune, chiffres du millésime plus petits, TB (souvent sans gomme) ..	280	100
■ 1206	N°1a, 5 c. sur 35 c. violet-noir sur jaune, chiffres du millésime plus petits tenant à normal, TB.....	600	270
■ 1207	N°1a, 5 c. sur 35 c. violet-noir sur jaune, chiffres du millésime plus petits, oblitéré, centrage courant sinon TB.....	280	80
■ 1208	* N°2a, 5 c. sur 35 c. violet-noir sur jaune, sans le chiffre 89 dans un bloc de 4 coin de feuille, gomme adhérente sinon TB.....	468	170
■ 1209	* N°15a, 1 f. olive, double légende INDOCHINE, TB.....	1 300	650



1210



1211



1216



1236

■ 1210	☒ N°29 et 35 (x2), oblitérés càd de Vinh du 6 décembre 1910 sur enveloppe chargée pour la France, superbe.....	-	250
■ 1211	☒ N°29, 15 c. brun sur azuré, deux ex. oblitérés càd de Benthuy du 8 février 1906 pour l'Algérie, TB.....	-	200
■ 1212	N°37, 38, 39, 40, Les 4 valeurs avec différentes oblitérations, TB (photo des N°39 et 40)	465	200
■ 1213	N°37 et 30, oblitérés càd de Vinh du 7 mars 1911 sur devant de lettre chargée pour la France, TB...	-	50
■ 1214	* N°39, 40, Les 2 valeurs, TB	520	180
■ 1215	* N°39, 5 f. violet sur lilas, TB	270	70
■ 1216	☒ N°44, 5 c. vert, oblitéré càd d'Annam sur petite enveloppe non-cachetée avec cachet de la poste rurale d'Oua-Lo et celui d'An-Hau, pour l'Algérie avec arrivée, superbe ..	-	450
■ 1217	* N°68a, +5 c. sur 15 c. violet et noir, triple surcharge, TB	220	100
■ 1218	* N°69a, 4 c. sur 5 c. + 5 c. vert et noir, 4 fermé tenant à normal, TB.....	255	120
■ 1219	* N°71a, 8 c. sur 15 c. + 5 c. violet et noir, double surcharge, TB.....	260	120
■ 1220	** N°75a, 2 c. sur 5 c. vert, surcharge renversée, superbe.....	150	75
■ 1221	* N°75a, 2 c. sur 5 c. vert, surcharge renversée, TB.....	150	60
■ 1222	* N°87a, 80 c. sur 2 f. vert, double surcharge, TB.....	410	180
■ 1223	* N°103a, 4 c. orange, double impression du noir, bas de feuille, TB.....	180	90
■ 1224	* N°111a, 11 c. + 12 c. brun, bord de feuille, TB (rare).....	450	250
■ 1225	* N°117b, 1 c. sur 5 c. jaune-orange, triple surcharge, bord de feuille, TB	120	60
■ 1226	* N°118a, 2 c. sur 10 c. vert, double surcharge, TB	130	65
■ 1227	** Poste aérienne N°42A (Maury), 80 c. orange, faciale modifiée, non-émis, superbe (cote Maury)	1 750	850
■ 1228	* Colis postaux N°2a, 10 c. noir sur lilas, surcharge carmin à la main, TB.....	500	200
■ 1229	** Service N°4a, 4 c. bleu, surcharge renversée, bord de feuille, superbe	180	80
■ 1230	(*) Taxe N°3a, 10 sur 60 c. noir, chiffres espacés, TB.....	200	80
■ 1231	** Taxe N°30a, 2 pi. sur 5 f. rouge, double surcharge, interpanneau, superbe	280	140
■ 1232	* Taxe N°30b, 2 pi. sur 5 f. rouge, quintuple surcharge, TB.....	250	120
1233	LAOS N°28/29, PA 13, Les 3 valeurs oblitérées, TB	238	60
1234	** N°30/32, PA 20/21, Bouddha, les 5 valeurs, superbe	99	25
1235	** Bloc-feuille N°1/26, Le carnet de 26 feuillets, superbe.....	350	140
■ 1236	(*) Epreuve d'artiste N°123, Combat de boeufs, en marron, superbe	-	100
1237	(*) Epreuve d'artiste N°135, Folklore, en brun clair, superbe	-	65
1238	* LEVANT FRANCAIS N°1, 1 pi. sur 25 c. jaune, pli sinon TB	630	60
■ 1239	* N°24/26, Les 3 valeurs, TB (photo des N°25 et 26).....	728	280
■ 1240	N°25, 50 c. brun et gris, oblitéré, TB.....	210	100
■ 1241	N°27, 1 pi. sur 15 c. vermillon, oblitéré sur petit fragment, TB.....	400	170

Lot N°		Cote	Départ
■ 1242	N°27a, 1 pi. sur 15 c. vermillon, variété "Piaſtte", oblitéré sur petit fragment, TB.....	1 500	650
■ 1243	* MADAGASCAR N°2, 05 sur 25 c. noir sur rose, TB	1 000	400
■ 1244	* N°2, 05 sur 25 c. noir sur lilas, TB	1 000	400
■ 1245	* N°4, 05 sur 40 c. rouge-orange, TB.....	290	110
■ 1246	* N°7, 5 sur 25 c. noir sur rose, TB	340	150
1247	N°8/11, Les 4 valeurs oblitérées, TB	188	70
■ 1248	N°12, 1 f. noir sur jaune, oblitéré, TB	400	160
■ 1249	N°13, 5 f. violet et noir sur gris, oblitéré, TB	1 500	600
■ 1250	N°24, 15 c. sur 2 c. lilas-brun sur paille, ellipse, oblitéré sur petit fragment, superbe.....	1 300	600
■ 1251	N°25, 25 c. sur 3 c. gris, ellipse, oblitéré sur petit fragment, TB.....	1 400	600
■ 1252	* N°27, 25 c. sur 40 c. rouge-orange, ellipse, TB	2 000	900
■ 1253	N°27, 25 c. sur 40 c. orange, ellipse, oblitéré sur petit fragment, TB	1 100	500
■ 1254	* N°48a/50a, Surcharges renversées, les 3 valeurs, TB.....	460	200
1255	N°59 (II), 0,05 sur 30 c. brun, surcharge type II, oblitéré, TB	180	65
■ 1256	* N°59c, 00,5 sur 30 c. brun, virgule mal placée, type I, tenant au N°59 type II, adhérence sur la gomme sinon TB.....	-	340



1257



1258



1260



1262

■ 1257	☒ N°78B, Moitié de 10 c. rouge, oblitéré càd de Diégo-Suarez du 9 mars 1094 sur carte postale locale, TB.....	150	70
■ 1258	☒ N°78B, Moitié de 10 c. rouge, oblitéré càd de Diégo-Suarez du 5 mars 1904 sur carte postale locale, TB.....	150	70
1259	N°84, 86, Les 2 moitiés oblitérées sur petits fragments, TB	160	70
■ 1260	☒ N°84, Moitié de 20 c. brique sur vert, oblitéré càd du 22 août 1904 sur carte postale, TB.....	210	90
■ 1261	* N°114(A), 10 sur 75 c. violet sur jaune, chiffres espacés tenant à normal, TB	312	100
■ 1262	* N°120a, 10 sur 75 c. jaune-orange, surcharge renversée, TB	330	160
■ 1263	* N°120a, 10 sur 75 c. jaune-orange, surcharge renversée, TB	330	140
1264	☒ N°131, 137, oblitérés càd "NOSSI-BE/MADAGASCAR" du 4 août 1936 sur enveloppe pour Tananarive, TB.....	-	25
1265	☒ N°131, 156, oblitérés càd "TANANARIVE/CENTRAL-RADIO" du 8 juin 1936 sur enveloppe pour Diégo-Suarez, TB	-	25
1266	* N°144a, 25 c. sur 15 c. violet-brun et rouge, double surcharge, TB	110	45
1267	* N°144a, 25 c. sur 15 c. violet-brun et rouge, double surcharge, bas de feuille, TB	110	45
1268	☒ N°145 (x2), oblitérés sur enveloppe avec càd "TANANARIVE/MADAGASCAR" du 28 octobre 1936 avec griffe violette "VOYAGE D'ETUDES/DE M. ASSOLLANT", TB.....	-	25
■ 1269	* N°147a, (60 c. sur) 75 c. violet sur rose, sans surcharge, superbe	220	100
1270	☒ N°161 (x2), 181 (x2), 189, oblitérés càd "TANANARIVE/MADAGASCAR" du 27 octobre 1936 sur enveloppe avec griffe rouge du premier voyage Madagascar-Europe, TB.....	-	35
■ 1271	* N°255A, 20 f. bistre et bleu, France Libre, TB	1 000	320
■ 1272	* Colis postaux N°1/5, Les 5 valeurs, TB (photo du N°2)	167	70

Lot N°		Cote	Départ
1273	(*) Epreuve d'artiste N°347, Yland-Ylang, en vert, TB.....	-	50
1274	(*) Epreuve d'artiste N°349, Riz, en vert, superbe.....	-	50
1275	☒ Premier vol 26 avril 1944 Madagascar - Comores sur lettre recommandée, TB.....	-	40
1276	☒ Premier vol 27 avril 1944 Comores - Madagascar, TB.....	-	30
1277	☒ Premier vol 20 décembre 1943 Madagascar - Réunion, TB.....	-	40
1278	* Taxe N°1/7, Les 7 valeurs, TB.....	275	100
1279	(*) MALI Epreuves d'artiste N°17, 19, 20, 21, 23, Artisanat, élevage, agriculture, les 5 épreuves en noir, superbe.....	-	200
■ 1280	(*) Epreuve d'artiste N°440, Le BCG, en noir, signée, superbe (photo page 36).....	-	75
1281	(*) Epreuve d'artiste Poste aérienne N°77, Course à pied, en noir, superbe.....	-	45
■ 1282	(*) Epreuves d'artiste Poste aérienne N°280/82, Jamborée, les 3 épreuves en noir, superbe (photo du N°282 page 36).....	-	270
1283	(*) Epreuve d'artiste Poste aérienne N°53, J. O. d'hiver, épreuve en noir, superbe.....	-	45
1284	(*) Epreuve d'artiste Poste aérienne N°75, Haltérophilie, en noir, superbe.....	-	45



1290

1285



1308

■ 1285	☒ MAROC - POSTES LOCALES N°63, 10 c. bleu, Service Brudo, oblitéré càd "J. BRUDO/MARAKECH/MAROC" du 15 janvier 1900 sur enveloppe avec bureaux français N°5, oblitéré de Mazagan, pour Paris, superbe.....	-	450
■ 1286	(*) MAROC FRANCAIS N°5c, 5e, Non-dentelés, les 2 valeurs, TB (photo N°5e).....	390	180
■ 1287	N°9, 5 c. noir, oblitéré sur petit fragment, TB.....	1 300	580
■ 1288	N°10, 10 c. noir, oblitéré, TB.....	900	350
■ 1289	** N°11/17, Les 7 valeurs, superbe (photo du N°17).....	425	210
■ 1290	☒ N°18, 5 c. sur 5 c. bleu, sur enveloppe avec càd du 10 octobre 1903 sur enveloppe locale, TB.....	1 300	650
■ 1291	(*) N°19, 10 c. sur 10 c. brun, centrage normal pour ce timbre, TB.....	2 200	900
■ 1292	(*) N°19, 10 c. sur 10 c. brun, sur petit fragment, TB.....	2 200	900
■ 1293	(*) N°29a, 31a, Chiffres espacés tenant à normal, les 2 paires horizontales bord de feuille, TB.....	306	70
■ 1294	* N°32a, 25 c. sur 25 c. bleu, surcharge noire, TB.....	325	150
■ 1295	* N°40b, (5 c. sur) 5 c. vert-bleu, sans la nouvelle valeur, TB.....	300	140
1296	** N°42a, (15 c. sur) 15 c. orange, sans la nouvelle valeur, superbe.....	120	50
1297	* N°45b, 25 c. sur 25 c. violet-brun, sans la surcharge PROTECTORAT FRANCAIS, TB.....	85	40
■ 1298	** N°45c, 25 c. sur 25 c. violet-brun, double surcharge noire et rouge PROTECTORAT FRANCAIS, superbe.....	180	90
■ 1299	* N°48a, (40 c. sur) 40 c. rouge et bleu, sans la nouvelle valeur, TB.....	325	160
■ 1300	* N°50a, 50 c. sur 50 c. brun et gris, surcharge PROTECTORAT FRANCAIS renversée, TB.....	180	90
■ 1301	* N°51a, 1 p. sur 1 f. lie de vin et olive, surcharge PROTECTORAT FRANCAIS renversée, TB.....	325	160
■ 1302	* N°52a, (2 p. sur) 2 f. violet-brun et jaune, sans la nouvelle valeur, TB.....	180	90
1303	** N°52b, 2 p. sur 2 f. violet-brun et jaune, sans la surcharge "PROTECTORAT FRANCAIS", superbe.....	100	40
■ 1304	* N°52c, 2 p. sur 2 f. violet-brun et jaune, double surcharge PROTECTORAT FRANCAIS, TB.....	180	90
■ 1305	* N°58, +5 c. sur 10 c. rose, Croix Rouge de Casablanca, superbe.....	500	220
1306	** N°80/97, Surcharge Tanger, les 18 valeurs, superbe.....	255	125
■ 1307	** N°126a, 50 c. sur 60 c. lilas, surcharge renversée, bas de feuille, superbe.....	150	75
■ 1308	** Poste aérienne N°89/92, Série Temara, non-émise, les 4 valeurs en blocs de 4 coin daté, superbe (photo du N°92).....	3 680	1 700
■ 1309	** Poste aérienne N°89/92, Série Temara, non-émise, les 4 valeurs, superbe (photo du N°92).....	920	350
■ 1310	(*) Epreuve d'artiste N°451, Journée du timbre 1962, en noir, superbe.....	-	75
■ 1311	(*) Taxe N°1/5, Tirage sur bristol avec dentelure figurée, à noter le N°5, rose sur paille au lieu de lilas-brun, superbe.....	-	250
■ 1312	Taxe N°5, 1 p. sur 1 f. lilas, oblitéré càd de Rabat sur petit fragment, TB.....	350	150
■ 1313	Taxe N°5, 1 p. sur lilas-brun, oblitéré, TB.....	350	150

Lot N°			Cote	Départ
■ 1314	*	MARTINIQUE N°1, 2, 3, 4, 5, 6, Les 6 valeurs, TB (photo du N°5)	546	80
■ 1315	*	N°9, 05 c. sur 4 c. lilas-brun sur gris, TB	1 700	750
■ 1316		N°9, 05 c. sur 4 c. lilas-brun sur gris, oblitéré, TB	1 700	700
1317		N°12a, 05 c. sur 30 c. brun, chiffre 5 penché, oblitéré, superbe	140	60
■ 1318	**	N°13c, 05 c. sur 35 c. violet-noir sur jaune, chiffre 5 penché, superbe	150	70
1319	*	N°13c, 05 c. sur 35 c. violet-noir sur jaune-orange, chiffre 5 penché, superbe	150	65
■ 1320		N°14a, 05 c. sur 40 c. rouge-orange, chiffre 5 penché, oblitéré, TB	200	70
■ 1321		N°30a, 15 c. sur 25 c. noir sur rose, chiffre 5 penché, oblitéré, TB	200	70
■ 1322	(*)	N°50a et 51a, Non-dentelés, les 2 valeurs, superbe (toujours sans gomme)	620	280
1323	**	N°52b, 10 c. sur 30 c. brun, c fermé tenant à normal, bord de feuille, superbe	97	40
1324	*	N°54/58, "0 de 1904 délié" tenant à normal, les 5 valeurs, TB	-	100
■ 1325	*	N°59, 10 c. sur 5 f. violet, TB	210	90
■ 1326	*	N°60, 5 f. sur 60 c. brun, surcharge à cheval, TB	-	350
■ 1327	*	N°60, 5 f. sur 60 c. brun, superbe	700	280
■ 1328	*	N°60a, 5 f. sur 60 c. brun, surcharge renversée, TB	900	400
■ 1329	*	N°80(A), 10 sur 40 c. rouge-orange, chiffres espacés tenant à normal, TB	203	85
■ 1330	**	N°81(A), 10 sur 5 f. lilas sur gris, chiffres espacés dans un bloc de 4 coin de feuille, superbe	212	100
1331	*	N°81(A), 10 sur 5 f. violet sur gris, chiffres espacés, bord de feuille, TB	200	70
1332		N°83a, 5 c. sur 1 c. brun-rouge et brun, surcharge renversée, oblitéré, TB	35	15
1333	*	N°105c et 106a, Surcharges renversées, les 2 valeurs, TB	160	70
1334	**	N°106a, 5 c. sur 20 c. violet, surcharge renversée, superbe	80	30
1335	**	N°106a, 5 c. sur 20 c. violet, surcharge renversée, superbe	80	30
■ 1336	**	MAURITANIE N°95a, 90 c. rouge terne, grande légende, bord de feuille, superbe	450	150
■ 1337	**	N°95a, 90 c. rouge terne, grande légende, non-dentelé en paire interpanneau, superbe	-	450
1338	(*)	Epreuve d'artiste N°148, Ecole normale, en noir, signée, superbe	-	50
1339	(*)	Epreuve d'artiste N°195, Archéologie, en noir, superbe	-	45

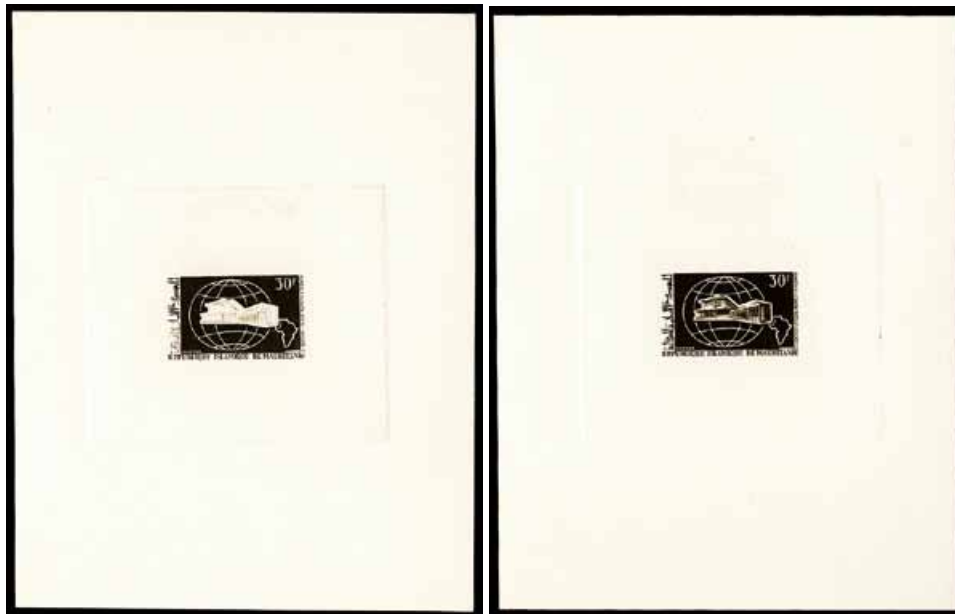

1340

■ 1340	(*)	Epreuve d'artiste N°251, U. P. U., en noir, 1er état et état définitif, les 2, superbe	-	125
1341	*	Taxe N°9/16, Palmier, les 8 valeurs, TB	107	35
■ 1342	*	MEMEL N°44a, 5 m. sur 2 m. sur 1 f. lie-de-vin et olive, surcharge renversée, TB	250	110
■ 1343	(*)	MOHéli N°16a, 5 f. violet sur gris, non-dentelé, haut de feuille, superbe (toujours sans gomme)	300	135
■ 1344		MONACO N°9, 1 f. noir sur jaune, oblitéré, déchirure, B	660	50
■ 1345	*	N°32, 1 f. + 1 f. noir sur jaune, TB	400	100
■ 1346	*	N°43, 5 f. + 5 f. rose sur verdâtre, très frais, superbe (photo 1ère de couverture)	8 250	3 200
■ 1347	**	N°50, 2 f. sur 5 f. violet, paire millésime 0, superbe	325	100
■ 1348	**	N°119/34, Paysages de la Principauté, les 17 valeurs, superbe (photo des N°133 et 134)	1 230	400
1349	☒	N°185/94, Série des Princes, les 10 valeurs oblitérées sur 2 enveloppes n'ayant pas voyagé, TB	315	100
1350	*	N°200/14, Croix-Rouge, les 15 valeurs, TB	185	45
1351		N°200/14, Croix-Rouge, les 15 valeurs oblitérées, TB	185	55
1352	**	Année complète 1977 avec Bloc N°13, Préo 46/49, Les 46 timbres	155	40
1353	**	Année complète 1978 avec Bloc 14, Préo 50/61, Les 50 timbres	165	40
1354	**	Année complète 1982 du N°1306 au 1358 avec Bloc 22, 23, PA 100/03, Préo 74/77	199	50
1355	**	Année complète 1983 du N°1359 au 1403 avec Bloc 25, Préo 78/81, Taxe 73/74	156	40
1356	**	Année complète 1984 du N°1404 au 1455 avec Bloc 28, PA 104, Préo 82/85	164	40
1357	**	Année complète 1986 du N°1510 au 1561, Préo 90/93, Taxe 83/86	157	40

Lot N°		Cote	Départ
1358	** Année complète 1989 du N°1663 au 1704 avec Bloc N°46, Préo 102/05	172	43
1359	** Année complète 1991, inclus Bloc 52, les 57 timbres	168	40
1360	Poste aérienne N°42/44, Les 3 valeurs oblitérées, TB.....	222	65
■ 1361	** Poste aérienne N°42/44, Les 3 valeurs non-dentelées, bord de feuille, superbe (photo du N°44)	270	75
■ 1362	** Poste aérienne N°55/58, Oiseaux, les 4 valeurs, superbe (photo du N°58)	555	160
■ 1363	Poste aérienne N°55/58, Oiseaux, les 4 valeurs oblitérées, TB (photo du N°58)	349	110
1364	* Poste aérienne N°66/68, Oiseaux, les 3 valeurs, TB	379	90
1365	** Bloc-feuille N°1, Prince Louis II, petite paille, superbe	218	60



1366

1367

1371

■ 1366	** Bloc feuillet N°58a, Musée du timbre, non-dentelé, superbe	250	75
■ 1367	(*) Epreuves de luxe Bloc feuillet N°5/6 et épreuve en noir du PA N°65, les 3, superbe	-	285
■ 1368	* Taxe N°4, 10 c. brun, bon centrage, TB	405	120
1369	Taxe N°4, 10 c. brun, oblitéré, TB	180	50
■ 1370	Taxe N°10, 30 c. bistre, bon centrage, oblitéré, TB	230	85
■ 1371	Téléphone N°1, 50 c. brun sur jaune, oblitéré, B/TB.....	570	85
1372	** NIGER N°3a, 4 c. noir et outremer, non-dentelé, superbe.....	50	25
■ 1373	* N°18a, 25 c. sur 15 c. lilas-brun et jaune-orange, surcharge 25 renversée, superbe	140	70
■ 1374	* N°20a, 25 c. sur 5 f. violet et noir, double surcharge 25 c., superbe	200	90
■ 1375	** N°24a, (1 f.25 sur) 1 f. bleu et bleu-vert, sans la surcharge 1 f.25, bas de feuille, superbe	325	160
1376	(*) Epreuve d'artiste N°121, Course à pied, en brun, superbe.....	-	50
1377	(*) Epreuve d'artiste N°536, Tir à l'arc handicapé, en noir, superbe	-	50
■ 1378	NOSSI-BE N°1, 25 sur 40 c. rouge-orange, 1er tirage, oblitéré, TB.....	1 950	600
■ 1379	N°1, 25 sur 40 c. rouge-orange, oblitéré, superbe	1 300	600
■ 1380	N°3, 5 c. sur 20 c. brique sur vert, surcharge du 1er tirage, oblitéré, TB (photo 4ème de couverture)	4 200	1 600
■ 1381	N°4, 15 sur 20 c. brique sur vert, oblitéré sur petit fragment, TB.....	1 200	450
■ 1382	N°5, 25 sur 30 c. brun, oblitéré sur petit fragment, TB.....	1 100	500
■ 1383	N°6, 25 sur 40 c. rouge-orange, oblitéré, TB	1 000	420
■ 1384	N°8, 5 c. sur 10 c. noir sur lilas, oblitéré, TB	1 600	750
■ 1385	N°8, 5 c. sur 10 c. noir sur lilas, surcharge type I, oblitéré, TB.....	2 400	700
■ 1386	N°11, 25 c. sur 75 c. rose, oblitéré, TB	320	140
■ 1387	N°12, 25 c. sur 1 f. olive, oblitéré, TB.....	320	140
■ 1388	N°13, 0,25 sur 20 c. brique sur vert, oblitéré sur petit fragment, TB.....	320	140
■ 1389	N°14, 0,25 sur 75 c. rose, oblitéré sur petit fragment, superbe	320	150
■ 1390	N°16, 25 sur 20 c. brique sur vert, oblitéré, TB	750	320
■ 1391	N°17, 25 sur 75 c. rose, oblitéré, une dent manquante, B.....	750	70
■ 1392	N°18, 25 sur 1 f. olive, oblitéré, TB	750	250
■ 1393	(*) N°19, 25 sur 20 c. brique sur vert, belle variété de surcharge, TB.....	-	50
1394	* Taxe N°3, 50 c. sur 30 c. brun, TB	140	50
1395	* Taxe N°3, 50 c. sur 30 c. brun, TB	140	45
■ 1396	* Taxe N°4, 35 c. sur 4 c. lilas-brun sur gris, TB	530	230
■ 1397	Taxe N°5, 35 c. sur 20 c. brique sur vert, oblitéré, TB.....	400	170
■ 1398	* Taxe N°5, 35 c. sur interpanneau, pli sinon TB (rare)	-	200
■ 1399	Taxe N°6, 1 f. sur 35 c. violet-noir sur jaune-orange, oblitéré sur petit fragment, TB.....	290	130

Lot N°		Cote	Départ
■ 1400	* Taxe N°9, 15 c. sur 10 c. noir sur lilas, TB.....	210	90
■ 1401	Taxe N°10, 25 c. sur 5 c. vert, oblitéré sur petit fragment, TB	190	80



1402



1408

■ 1402	☒ NOUVELLE CALEDONIE Enveloppe avec griffe triangulaire "AFFRANCHIE/EN NUMERAIRE/FAUTE DE/TIMBRES COLONIAUX" pour Asnières sur Seine, TB.....	-	300
■ 1403	Poste N°2, 5 sur 40 c. rouge, oblitéré, TB	530	180
■ 1404	N°5, 25 sur 75 c. rose, oblitéré, superbe	500	220
1405	** N°18a, 35 c. violet-noir sur jaune, surcharge type II, coin de feuille, superbe	100	50
■ 1406	* N°35, 10 c. sur 1 f. olive, superbe (photo 1ère de couverture)	6 800	3 200
1407	* N°110a, + 5 c. sur 10 c. rose, surcharge renversée, TB.....	90	35
■ 1408	** N°309, Messe de Noël, "NOUVELLE CALEDONIE" absent, non-dentelé, bord de feuille, superbe	1 200	250
■ 1409	* Taxe N°15, 2 f. marron, bord de feuille, TB.....	1 600	650
■ 1410	* OBOCK N°9, 40 c. rouge-orange, gomme étalée sinon TB	420	100
■ 1411	* N°10, 75 c. rose, gomme partielle et petite rousseur, B/TB	500	75
■ 1412	* N°11, 1 f. olive, TB.....	600	220
■ 1413	* N°19, 75 c. rose, TB	370	140
1414	N°23, 24, 25, 26, 27, Les 5 valeurs oblitérées, TB	205	80
1415	N°29, 35 sur 25 c. noir sur rose, oblitéré, TB.....	110	45
■ 1416	* N°63, 25 f. bistre et bleu, TB	1 000	400
■ 1417	* Taxe N°2, 10 c. noir, superbe	290	140
■ 1418	* Taxe N°3, 30 c. noir, TB.....	440	200
1419	* Taxe N°5/15, Les 11 valeurs, TB	536	200
■ 1420	* Taxe N°17, 2 f. marron, TB.....	290	120
■ 1421	* Taxe N°18, 5 f. marron, TB.....	630	270
■ 1422	* Taxe N°18, 5 f. marron, TB.....	630	250
■ 1423	* OUBANGUI N°1a, 1 c. gris-olive et bistre, double surcharge, TB	250	120
■ 1424	* N°25b, 1 c. lilas-rose et vert-bleu, sans surcharge, bas de feuille, superbe.....	240	120
■ 1425	* N°44a, 2 c. vert et rose, sans la surcharge "OUBANGUI-CHARI", TB	170	70
■ 1426	* N°57a, (60 sur) 75 c. violet sur rose, sans la surcharge 60, superbe	250	120
■ 1427	* N°57b, 60 sur 75 c. violet sur rose, double surcharge noire + rouge, TB (rare)	200	120
■ 1428	* N°64a, 30 c. sépia et rouge, sans la surcharge OUBANGUI-CHARI, TB	190	100
■ 1429	* N°67a, (65 sur) 1 f. violet et brun, sans 65 et double impression du violet, bord de feuille, TB.....	-	100
■ 1430	* N°68a, 85 sur 1 f. violet et brun, sans la surcharge de l' A. E. F., superbe.....	170	75
■ 1431	* N°70a, (1 f.25 sur), 1 f. bleu et outremer, sans la surcharge 1 f.25, superbe.....	190	95
■ 1432	* PAKHOI N°51a, 2/5 c. sur 1 c. brun-olive, double PAKHOI, TB	200	85
1433	** POLYNESIE FRANCAISE Poste aérienne N°10, CUIT, superbe	113	40
1434	** Poste aérienne N°27, Concorde, non-dentelé, bord de feuille, superbe	-	40
1435	** Poste aérienne N°84/88, Artistes en Polynésie, les 5 valeurs, superbe	229	85
1436	** Poste aérienne N°103, Concorde, non-dentelé, coin de feuille daté, superbe	110	30
■ 1437	** PORT-SAID N°19, 25 c. et VINGT-CINQ sur 10 c. noir sur lilas, superbe.....	530	200
1438	* N°61c et 62a, Erreurs de chiffres, les 2 valeurs, TB.....	175	75
■ 1439	** N°64b, 10 m. sur 15 c. vermillon, erreur de chiffres, superbe	190	90
■ 1440	REUNION N°3, 5 c. sur 40 c. vermillon, oblitéré, TB.....	420	200
1441	N°8, 5 c. sur 40 c. rouge-orange, oblitéré, TB	130	50
1442	* N°13(B), 14(B), 16(B), Les 3 valeurs sans accent, TB.....	164	60
■ 1443	* N°27, 75 c. rose, TB	750	270
■ 1444	* N°43a, 75 c. violet-noir sur jaune, double REUNION, TB	440	200
■ 1445	* N°97a, 40 sur 20 c. vert et orange, double impression du centre, TB.....	200	90
■ 1446	** N°97b, 40 sur 20 c. vert et orange, double surcharge dont une renversée, coin de feuille, superbe	200	100
■ 1447	** N°125a**, 129a**, 130a**, 134a** (paire), 136a** (paire), 166(*), Non-dentelés, les 6 valeurs, superbe.....	-	240
■ 1448	* N°178a, 1 f. bistre-brun, chiffre de la valeur renversé, TB	220	110
1449	* N°307/19, Les 14 valeurs, TB	115	30



1450

■ 1450	☒	Poste aérienne N°1a, Roland Garros, tenant à non surchargé, deux exemplaires se-tenant formant un bloc de 4 bord de feuille, Poste N°125, 127, 132, oblitérés du 22 janvier 1937 sur lettre recommandée pour la France, TB.....	-	2 000
■ 1451	**	Poste aérienne N°4e, (9 f.65) rouge-carmin et outremer, non-dentelé sans le chiffre de la valeur, et fond seul en vert, superbe	-	120
1452	☒	Premier vol 20 décembre 1943 Réunion - Madagascar, TB	-	40
■ 1453		ILE ROUAD N°14a, 1 pi. sur 50 c. brun, sans teinte de fond, oblitéré, TB	200	90
■ 1454		ST-PIERRE ET MIQUELON N°3, 25 sur 1 f. olive, oblitéré, TB	2 800	1 200
■ 1455	*	N°12a, 15 c. sur 30 c. brun, surcharge renversée, TB	350	170
■ 1456		N°13, 15 c. sur 35 c. violet-noir sur jaune, très bon centrage, oblitéré, superbe.....	650	300
■ 1457		N°13a, 15 c. sur 35 c. violet-noir sur jaune, surcharge renversée, oblitéré, TB.....	850	350
■ 1458		N°16, 5 c. noir, oblitéré sur petit fragment, TB	1 700	750



1459



1462

■ 1459	☒	N°16, 5 c. noir, oblitéré sur enveloppe locale du 14 février 1886, TB	-	1 500
■ 1460		N°16A, 10 c. noir, oblitéré sur petit fragment, TB	1 800	900
■ 1461		N°17, 15 c. noir, oblitéré sur petit fragment, TB	1 500	600
■ 1462	☒	N°17, 15 c. noir, oblitéré sur enveloppe locale du 14 février 1886, TB	-	1 200
■ 1463	*	N°19(A), 29 (A), Surcharges renversées, les 2 valeurs, TB (photo du N°29(A))	325	100
■ 1464		N°30(A), 1 f. olive, surcharge renversée tenant à normal, oblitéré, TB	350	150
1465	*	N°51, 52, 53, Les 3 valeurs, TB	130	50
■ 1466	☒	N°212/31 (sauf 225), Noël 1941, surcharge noire, France Libre, les 19 valeurs oblitérées sur 3 enveloppes, TB (photo page 42)	2 160	800
1467	*	N°289/90, France Libre, les 2 valeurs, TB	140	45
■ 1468	*	N°311A/B, Œuvres de Mer, France Libre, les 2 valeurs, TB	400	120
■ 1469	**	N°334A (Maury), 10 c. bleu-vert, non-émis, superbe	850	295



1466

■ 1470	*	Colis postaux N°4a, 20 c. bistre et brun-lilas, double surcharge, infime froissure de gomme sinon TB	200	80
■ 1471	**	Taxe N°67, Série complète dans les couleurs des timbres de la série, les 10 valeurs, superbe	2 000	750
■ 1472	*	SARRE N°4Ba, 5 pf. vert, 3ème tirage, double surcharge, TB	1 100	330
■ 1473	**	N°16, 80 p. rouge et noir sur rose, superbe.....	630	200
■ 1474	*	N°17B, 2 p. gris, TB.....	2 100	600
■ 1475	*	N°30, 5 m. bleu, forte charnière sinon TB	1 160	280
1476	(*)	N°34a, 35a, 36a, 37a, 46a, 47a, Surcharges renversées, les 6 valeurs, B/TB	625	100
■ 1477	**	N°68, 25 m. outremer, noir et rouge, bloc de 4 coin de feuille, superbe	460	100
1478	*	N°72b, 15 sur 40 p. rouge, timbres et surcharges tête-bêche, deux paires formant un bloc de 4, rousseurs, B/TB.....	400	50
1479	*	N°132/38, CŒuvres populaires de 1930, les 7 valeurs, TB	120	40
1480	*	N°148/54, CŒuvres populaires de 1932, les 7 valeurs, TB	340	100
■ 1481	*	N°216A/28A, Papier jaunâtre, les 13 valeurs, TB (photo des N°220A et 225A)	1 586	450
1482	*	Poste aérienne N°1/4, Les 4 valeurs oblitérées, TB.....	136	50
1483	**	Bloc-feuille N°1/2, Inondation, les 2 blocs, superbe	1 500	500
1484	*	SENEGAL N°3, 10 sur 4 c. lilas-brun sur gris, oblitéré sur petit fragment, TB.....	110	40
1485	*	N°3e, 10 sur 4 c. lilas-brun sur gris, surcharge type IX, oblitéré, TB.....	110	40
■ 1486	*	N°6, 75 sur 15 c. bleu, oblitéré, TB	230	90
■ 1487	*	N°7, 1 F. sur 5 c. vert, TB	530	220
■ 1488	*	N°7, 1 F. sur 5 c. vert, TB	530	200
■ 1489	*	N°7a, 1 F. sur 5 c. vert, SENEGAL en rouge, oblitéré sur petit fragment, TB	2 000	500
1490	*	N°21/25, Groupes allégoriques, les 5 valeurs, TB	131	50
1491	*	N°30/46, Palmiers, les 18 valeurs, TB.....	345	100
■ 1492	*	N°30a, 1 c. gris, sans SENEGAL, TB (rare).....	-	100
■ 1493	*	N°48(A), 05 sur 20 c. brique sur vert, chiffres espacés, TB.....	350	150
■ 1494	**	N°147a, 1 f. violet, non-émis, superbe.....	220	100
■ 1495	**	N°189a, 1 f.50 sur 15 c. noir, double surcharge, bord de feuille, superbe	130	70
■ 1496	**	Poste aérienne N°5a, 2 f. bleu, non-dentelé, bloc de 4 coin de feuille, superbe	440	200
■ 1497	*	SOUDAN N°39a, 30 c. vert-bleu et noir, sans surcharge, TB	220	100
1498	*	N°42a, 25 c. sur 45 c. bleu et brun, double surcharge, TB	120	60
■ 1499	*	N°43a, (60 sur) 75 c. violet sur rose, sans la surcharge 60, TB.....	220	100
■ 1500	*	N°49a, (1 f.50 sur) 1 f. bleu et outremer, sans la surcharge 1 f.50, TB.....	200	100
■ 1501	**	N°59a, 3 f. lilas-rose, double surcharge, superbe	220	120
1502	*	SYRIE N°8a, 5 pi. sur 40 c. rouge et bleu, 5 de la surcharge en gras, TB.....	140	60
■ 1503	*	N°21/24, Les 4 valeurs, TB (photo du N°24)	666	300
■ 1504	**	N°24, 20 pi. sur 5 f. bleu et chamois, TB	630	200
■ 1505	*	N°54, 25 pi. sur 50 c. brun et gris, double fleuron d'Alep noir + rouge, TB (rare)	-	300
■ 1506	*	N°56(B), 100 pi. sur 5 f. bleu et chamois, fleuron d'Alep rouge, TB.....	2 500	800
1507	*	N°57, 59, 61, 62, Surcharges renversées, les 4 valeurs, TB	160	70
■ 1508	**	N°58, 50 c. sur 10 c. rouge, surcharge renversée, bloc de 4, superbe	160	70

Lot N°		Cote	Départ
■ 1509	* N°68, 2 pi. sur 40 c. rouge et bleu, surchargé sur la gomme tenant à normal, superbe (rare).....	-	400
1510	* Surcharges renversées : 126, 127, 128, 129, 130, 131, 132, 135, 135 (singulier). Doubles surcharges : 126, 127, 128, 129, 131, 132, 133. Surcharge à cheval : 136 (paire verticale), TB...	-	290
1511	* N°143 et 147, Doubles surcharges, surcharges renversées, les 4 valeurs, TB	180	70
1512	** N°179c, 181, Surcharges renversées, les 2 valeurs, superbe	-	30
1513	* N°182a, 7 pi.50 sur 2 pi.50 bleu-vert, double surcharge noire et rouge, TB	140	60
1514	* N°184, 185, Surcharges renversées, les 2 valeurs, TB	-	35
■ 1515	* Poste aérienne N°35a, (2 pi. sur) 3 pi. brun, sans chiffre 2, TB	220	100
■ 1516	* TAHITI N°4, 5 c. sur 20 c. brique sur vert, TB	370	150
■ 1517	N°19, 1 c. noir sur azuré, oblitéré, TB	950	350
■ 1518	N°23, 10 c. noir sur lilas, oblitéré sur petit fragment, TB	400	180
1519	* N°24, 25, 27, 29, 30, 31, 32, 33, Les 8 valeurs, TB	379	140
■ 1520	* N°34/35, Croix-Rouge, les 2 valeurs, TB (photo du N°34)	407	170
■ 1521	* Taxe N°13, 2 f. marron, haut de feuille, superbe	1 300	600
■ 1522	Taxe N°14, 1 c. noir, oblitéré, TB	2 700	1 100
■ 1523	Taxe N°15, 2 c. noir, oblitéré sur petit fragment, superbe	650	280
■ 1524	Taxe N°19, 10 c. noir, oblitéré sur petit fragment, superbe	650	280
■ 1525	* Taxe N°20, 15 c. noir, superbe	680	280
■ 1526	Taxe N°22, 30 c. noir, oblitéré, superbe	650	280
■ 1527	Taxe N°24, 60 c. noir, oblitéré, TB	650	280
■ 1528	* Taxe N°26, 2 f. marron, TB	680	230
■ 1529	* TCHAD N°14b, (60 c. sur) 75 c. violet sur rose, sans les chiffres 60, TB	230	160
■ 1530	** N°22a, 5 c. brun foncé et vert, sans la surcharge TCHAD, superbe	240	120
■ 1531	* N°30a, 45 c. violet et vert, double surcharge noire et bleue, superbe	310	130
■ 1532	* N°37a, 10 c. orange et gris, sans surcharge AEF, TB	220	90
■ 1533	* N°41a, 65 c. brun-jaune et bleu, sans surcharge AEF, TB	300	130
■ 1534	* N°48a, 1 f.25 sur 1 f. bleu et outremer, sans la surcharge AEF, TB	190	80
1535	(*) Epreuves d'artiste N°499/500, Nations Unies, en noir, signées, superbe	-	90
1536	** TERRES AUSTRALES N°12/17, Faune, les 9 valeurs, superbe	260	85
1537	** N°21, Année Internationale du Soleil, superbe	112	35
■ 1538	** N°24, Albatros, superbe	550	200
1539	** N°27, Droits de l'Homme, superbe	98	35
1540	** Poste aérienne N°2/3, Manchots, les 2 valeurs, superbe	108	35
1541	Poste aérienne N°8, Découverte de la Terre Adélie, oblitéré, TB	120	40
1542	** Poste aérienne N°9, CIUT, bord de feuille, superbe	287	100
1543	** Poste aérienne N°14, Port-aux-Français, superbe	245	95
1544	Poste aérienne N°14, Port-aux-Français, oblitéré, TB	150	50
1545	* TOGO FRANCAIS N°23, 23a, 23b, 23c, 24, 24a, 24c, Les 7 valeurs, TB	524	180
1546	** N°27, 30 pf. rouge et noir sur saumon, superbe	130	50
■ 1547	N°29, 80 pf. rouge et noir sur rose, oblitéré sur petit fragment, TB	750	250
■ 1548	** N°31a(A), 1/2 p. sur 3 pf. brun, surcharge type I, avec y maigre, superbe	1 300	450
■ 1549	* N°33a(A), 1 p. sur 5 pf. vert, surcharge type I, y maigre tenant à normal, TB	2 400	800
■ 1550	N°38(B), 40 pf. carmin et noir, surcharge type II, oblitéré, TB	2 800	1 300
■ 1551	N°39(B), 50 pf. carmin et noir sur saumon, surcharge type II, oblitéré sur petit fragment, TB (photo 4ème de couverture)	17 000	8 000
■ 1552	** N°40(A), 80 pf. rouge et noir sur rose, surcharge type I avec petit o à Togo, superbe	1 200	320
■ 1553	* N°40(A), 80 pf. rouge et noir sur rose, surcharge type I, TB	800	270
■ 1554	N°40(A), 80 pf. rouge et noir sur rose, surcharge type I, oblitéré sur petit fragment, TB	530	200
■ 1555	N°41(A), 1 m. carmin, surcharge type I, oblitéré sur petit fragment, TB	5 300	2 500
■ 1556	N°46, 20 pf. bleu, oblitéré, TB	1 300	500
■ 1557	* N°56, 10 pf. rouge, TB	530	170
1558	(*) Epreuves d'artiste N°262 en bleu, 263 en noir et en violet, les 3, superbe	-	120
1559	(*) Epreuves d'artistes N°295, Nations Unies, en bleu et en violet, les 2, superbe	-	95
1560	(*) Epreuve d'artiste Taxe N°52, en sépia, superbe	-	45
■ 1561	TUNISIE N°8, 5 f. lilas sur lilas pâle, très bon centrage, oblitéré, TB	410	150
■ 1562	* N°21, 5 f. lilas sur lilas pâle, TB	270	120
1563	* N°79/95, 110/119, Les 2 séries, TB	220	65
1564	☒ Entiers Lot de 13 entiers avec différentes oblitérations, TB	-	150
■ 1565	** YUNNANFOU N°50a, 2/5 c. sur 1 c. brun-olive, double surcharge, bord de feuille, superbe	150	80
■ 1566	** N°53a, 2 c. sur 5 c. vert, triple surcharge, superbe	240	120
■ 1567	ZANZIBAR N°16, 10 a. et 1 f. sur 40 c. rouge-orange, oblitéré sur petit fragment, TB	580	200
■ 1568	N°32a, 2 1/2 et 25 c. sur 1/2 a. sur 5 c. vert, surcharge type I, oblitéré, TB	300	130
■ 1569	N°37Aa, 2 1/2 vert pâle, bordure inférieure, type III, oblitéré sur petit fragment, TB	2 400	1 100
■ 1570	N°40, 5 a. brun clair, bordure inférieure, type IV, oblitéré, TB (photo 4ème de couverture)	3 900	1 900
■ 1571	N°43a, 2 1/2 a. lilas-pâle, intervalle, type II, oblitéré sur petit fragment, TB (photo 4ème de couv.) ..	5 300	2 500

Lot N°		Cote	Départ
■ 1572	N°44a, 2 1/2 a. bleu pâle, intervalle, type II, oblitéré sur petit fragment, TB (photo 4ème de couv.) .	4 400	2 100
■ 1573	N°45a, 5 a. brun clair, intervalle, type V, oblitéré sur petit fragment, TB (photo 4ème de couv.).....	4 000	1 900
■ 1574	N°60, 50 c. et 5 sur 4 a. sur 40 c. rouge-orange, oblitéré sur petit fragment, TB	1 400	600
■ 1575	N°64a, 25 c. et 2 1/2 sur 1 a. sur 10 c. rose, surcharge à éléments renversés, oblitéré, TB	1 500	650
■ 1576	N°65c, 25 (c) et 2 1/2 sur 3 annas sur 30 c. violet, sans c après 25, oblitéré sur petit fragment, TB	2 200	1 000
■ 1577	N°66, 50 c. et cinq sur 3 a. sur 30 c. violet, oblitéré, TB	1 600	700
■ 1578	N°66, 50 c. et cinq sur 3 annas sur 30 c. violet, oblitéré sur petit fragment, TB	1 600	700
■ 1579	N°68, 1/2 a. sur 5 c. bleu, oblitéré sur petit fragment, TB	530	250
■ 1580	N°69, 1 a. sur 10 c. brun, oblitéré sur petit fragment, TB	530	250

PAYS DIVERS

ALBANIE

■ 1581	N°12A, 10 pi. vermillon, oblitéré, TB	4 500	1 500
1582	** Poste aérienne N°57A/59A, Gagarine, surcharge rouge, les 3 valeurs, superbe.....	135	40
1583	ANCIENS ETATS ALLEMANDS Bade Taxe N°2, 3 k. noir sur jaune, oblitéré sur petit fragment, TB	150	60
1584	Bavière N°14, 18 k. rouge, oblitéré, TB.....	180	60



1585



1586



1593



1594

■ 1585	☒ Brunswick N°7a, 1 s. noir sur jaune foncé, oblitéré sur LSC, TB.....	-	100
■ 1586	☒ Brunswick N°7a, 1 s. noir sur jaune foncé, oblitéré sur LSC, TB	-	100
1587	☒ Prusse N°16 et 18, Les 2 lettres, TB	-	30
1588	☒ Saxe N°5 et 7, Les 2 lettres, B/TB.....	-	30
1589	☒ Tour et Taxis N°42 et 44, oblitérés sur LSC avec càd de Darmstadt du 18 janvier 1864 pour la France, TB	-	35
1590	Württemberg N°52, 2 m. rouge sur paille, oblitéré, TB	185	50
1591	* ALLEMAGNE EMPIRE N°13, 1/4 g. violet, TB	100	40
1592	* N°479/82, Nothilfe, les 4 valeurs, TB.....	440	130
■ 1593	☒ N°712, 12 p. rouge-carminé, oblitéré du càd du Camp de Concentration de Shirmeck (Alsace) d'octobre 1941 pour Mulhouse, TB	-	350
■ 1594	* Bloc feuillet N°2, Nothilfe, infime rousseur sinon TB.....	1 600	400



1595

1596



1597



1601



1604

■ 1595	(*)	Bloc-feuillet N°3, OSTROPA, légères traces jaunes dans le papier sinon TB.....	1 000	300
■ 1596	**	Bloc-feuillet N°10, 6 p. vert-foncé, avec perçage en lignes, superbe.....	300	80
■ 1597	(*)	Faux de propagande Epreuve du N°17 (Michel), 5 valeur en noir sur petit feuillet, superbe (probablement unique).....	-	500
1598		Kurland N°1/3, 4A, 4B (Michel), Les 4 valeurs oblitérées, TB.....(cote Michel)	219	80
1599	☒	Poste maritime N°84, 10 p. rouge, oblitéré càd "DEUTSCHE SEEPOST/OST-ASIATISCHE HAUPT LINIE" du 13.02.08 sur carte postale pour Paris, TB.....	-	60
■ 1600		Ukraine N°5 (Michel), 1,50 Rbl sur 15 k. vert-gris, bloc de 4 bord de feuille, oblitéré, TB (cote Michel)	880	300
■ 1601	☒	ALLEMAGNE OCCUPATION INTERALLIEE Locaux 27 Leipzig 24 N°166V/81V (sauf 179V), oblitérés sur lettre recommandée du 7 juillet 1948, TB.....(cote Michel)	698	100
■ 1602	☒	Locaux 27 Leipzig 24 N°179V, A179V (Michel), Les deux 60 pf. oblitérés sur lettre recommandée du 7 juillet 1948, TB.....(cote Michel)	1 140	200
■ 1603	**	ALLEMAGNE OCCUPATION BIZONE N°AI/IIa/AIV/II (Michel), Le N°AIV/II*, les 4 valeurs, superbe.....(cote Michel)	740	240
■ 1604	☒	ALLEMAGNE FEDERALE N°3/6, 7/8, Les 6 valeurs oblitérées de Leimen du 5 janvier 1951 sur enveloppe pour la France, TB.....	-	200
■ 1605	*	N°9/24, Cor de Poste, les 16 valeurs, TB (photo du N°24).....	925	230
■ 1606	**	Feuilles du carnet N°C10, superbe (Michel HBI 1/2).....(cote Michel)	560	220
1607	*	N°62/72B, Président Heuss, les 20 valeurs, TB.....	160	40
1608	**	ALLEMAGNE BERLIN N°1 (A)/20(A), Surcharge noire, les 20 valeurs, superbe.....	500	160
1609	**	N°21/27, 75ème anniversaire de l'UPU, les 7 valeurs, superbe.....	1 000	330
1610	*	N°21/27, 75ème anniversaire de l'UPU, les 7 valeurs, TB.....	350	110
■ 1611	**	N°28/46, Première série des monuments, les 19 valeurs, superbe (photo du N°45).....	1 000	330
1612	**	N°47/50, Les 4 valeurs, superbe.....	330	110
1613	**	N°51/53, Goethe, les 3 valeurs, superbe.....	440	170

Lot N°		Cote	Départ
■ 1614	** ALLEMAGNE, ZONE SOVIETIQUE Saxe orientale N°1, 12 p. rouge, TB	600	300
■ 1615	** Thuringe Bloc feuillet N°1, Victimes du fascisme, superbe	500	200
1616	* ARABIE SAOUDITE Taxe N°7/10, 10 (surcharge violette), 7a. Les 6 valeurs, TB.....	-	60
1617	* AUSTRALIE Taxe N°19(B), 2 s. vert, dentelé 12, TB	125	50
■ 1618	* AUTRICHE N°484, 10 c. bleu-gris, Dollfuss, TB.....	1 000	300
1619	** N°845/49, 2ème République, les 5 valeurs, superbe.....	80	25
■ 1620	Bloc feuillet N°1, 50 g. + 50 g. bleu, WIPA, oblitéré sur fragment, TB	4 500	1 750
■ 1621	* Non-émis N°VI/VII (Michel), Antifasciste, non-émis, les 2 valeurs, TB (cote Michel)	2 000	500
■ 1622	(*) BELGIQUE N°9, 1 c. vert, bord de feuille, TB.....	250	80
■ 1623	* N°37, 5 f. brun-rouge, TB.....	2 100	700
■ 1624	* N°135/49, Les 15 valeurs, TB (photo du N°147)	525	130
1625	** N°137, 5 centimes, essais non-dentelés en rouge **, vert ** et bleu * (aminci), les 3 B/sup	-	50
■ 1626	* N°165/78, Roi casqué, les 14 valeurs, TB (photo du N°176)	750	230
1627	** N°221/33, 75ème anniversaire du timbre, les 13 valeurs, TB	190	45
1628	** N°258/66, Orval, les 9 valeurs, superbe	250	75
1629	** N°267/72, CEuvres antituberculeuses de 1928, les 6 valeurs en blocs de 4, superbe	340	100
1630	** N°301, Anvers, superbe	135	40
1631	** N°308/14, Antituberculeux de 1930, les 7 valeurs, superbe	175	50
■ 1632	** N°351/52, Infanterie, les 2 valeurs, superbe.....	420	125
■ 1633	** N°394/400, CEuvres antituberculeuses de 1934, les 7 valeurs, superbe (photo du N°400)	500	150
1634	** N°407/09, Exposition Universelle de Bruxelles, les 3 feuillets de 10, TB (* sur le bord)	175	45
1635	** N°429/35 sauf 434A, Léopold III, les 7 valeurs, superbe	180	45
1636	* N°438/45, Antituberculeux, les 8 valeurs non-dentelées, surchargées spécimen, TB	240	80
1637	* N°456/57, 456A/57A, Reine Elisabeth, les 4 valeurs non-dentelées, surchargées spécimen, TB	200	70
1638	(*) N°488/95, Prince Albert de Liège, les 8 valeurs non-dentelées, surchargées spécimen, TB (émises sans gomme)	200	65
1639	(*) N°496/503, Croix-Rouge, les 8 valeurs non-dentelées, surchargée spécimen, TB (émises sans gomme)	200	65
1640	(*) N°504/11, Rubens, les 8 valeurs non-dentelées, surchargées spécimen, TB (émises sans gomme)	200	65
1641	(*) N°519/26, Les Beffrois, les 8 valeurs non-dentelées, surchargées spécimen, TB (émises sans gomme)	170	55
1642	(*) N°532/37, Fondation musicale, les 6 valeurs non-dentelées, surchargées spécimen, TB (émises sans gomme)	150	50
1643	* N°533, 534, 535, 536, Les 4 valeurs non-dentelées, bord de feuille, TB.....	-	30
1644	(*) N°538/46, Secours d'hiver, les 9 valeurs non-dentelées, surchargées spécimen, TB (émises sans gomme)	145	50
1645	(*) N°556/67, Quatrième Orval, les 12 valeurs non-dentelées, surchargées spécimen, TB (émises sans gomme)	215	70
1646	(*) N°583/92, Secours d'hiver, les 10 valeurs non-dentelées, surchargées spécimen, TB (émises sans gomme)	185	60
1647	(*) N°593/601, Antituberculeux, les 9 valeurs non-dentelées, surchargées spécimen, TB (émises sans gomme)	150	60
1648	(*) N°602, Prisonniers de Guerre, non-dentelé surchargé spécimen, bord de feuille, superbe (émis sans gomme)	42	15
1649	(*) N°603/12, Secours d'hiver, les 10 valeurs non-dentelées, surchargées spécimen, TB (émises sans gomme)	185	60
1650	(*) N°613/14, Secours d'hiver, les 2 valeurs non-dentelées, surchargées spécimen, TB (émises sans gomme)	45	15
1651	(*) N°615/22, Les Métiers, les 8 valeurs non-dentelées, surchargées spécimen, coin de feuille, superbe (émises sans gomme)	150	50
1652	(*) N°631/38, Secours d'hiver, les 8 valeurs non-dentelées, surchargées spécimen, TB (émises sans gomme)	150	50
1653	(*) N°647/52, Croix-Rouge, les 6 valeurs non-dentelées, surchargées spécimen, TB (émises sans gomme)	120	40
1654	(*) N°653/60, Légendes belges, les 8 valeurs non-dentelées, surchargées spécimen, TB (émises sans gomme)	140	45
1655	(*) N°661/69, Prisonniers de Guerre, les 9 valeurs non-dentelées, surchargées spécimen, haut de feuille, TB (émises sans gomme)	155	50
1656	* N°674/89, Lion héraldique, Belgique-Belgié, les 16 valeurs non-dentelées, surchargées spécimen, TB	160	50
1657	* N°674A/89A, Lion héraldique, légende Belgié-Belgique, les 16 valeurs non-dentelées, surchargées spécimen, TB	160	50
1658	(*) N°690/96, Léopold III, les 7 valeurs non-dentelées, surchargées spécimen, TB (émises sans gomme)	140	40
1659	(*) N°697/98, 699/700, Sinistrés, les 4 valeurs non-dentelées, surchargées spécimen, TB (émises sans gomme)	75	25
1660	(*) N°701/709, Prisonniers de guerre, les 9 valeurs non-dentelées, surchargées spécimen, TB (émises sans gomme)	155	45

1661	(*)	N°710/15, Petit sceau de l'état, les 6 valeurs non-dentelées, surchargées spécimen, TB (émises sans gomme)	(cote COB)	105	30
1662	(*)	N°728/36, Série Bodavan, les 9 valeurs non-dentelées, surchargées spécimen, TB (émises sans gomme)	(cote COB)	180	55
1663	(*)	N°730, 732, 734, Bodavan, feuillet de luxe, TB	(cote COB)	60	20
1664	(*)	N°743/47, Armoiries de Villes, les 5 valeurs non-dentelées, surchargées spécimen, TB (émises sans gomme)	(cote COB)	100	30
1665	(*)	N°761/72, Exportations, les 12 valeurs non-dentelées, surchargées spécimen, TB (émises sans gomme)	(cote COB)	210	65
■ 1666	(*)	N°807/10, 810A, Centenaire du fimbre, feuillet de luxe, TB	-	-	70
1667	(*)	N°841, non-dentelé, surchargé spécimen et N°849/59, non-dentelés, Lion Héraldique, les 12 valeurs non-dentelées, TB (émises sans gomme)	(cote COB)	206	65
1668	(*)	N°876/78, Van Roey, feuillet de luxe, TB	(cote COB)	105	30
■ 1669	**	N°880/91, Congrès de l'UPU, les 12 valeurs, superbe (photo du N°891)		325	100
■ 1670	(*)	N°880/91, Congrès de l'UPU, les 12 valeurs non-dentelées, TB (émises sans gomme) (photo du N°891)	(cote COB)	450	150
■ 1671	(*)	N°880/91, 879, Congrès de l'UPU, feuillet de luxe, TB	(cote COB)	345	120
1672	(*)	N°892/97, Littérature, les 6 valeurs non-dentelées, bord de feuille, TB (émises sans gomme)	(cote COB)	150	45
1673	**	N°914, Inondés, carnets de 8 timbres Néerlandais-Français et Français-Néerlandais, les 2 carnets, superbe		235	95
1674	(*)	N°943/45, Prisonniers, feuillets ministériels, les 3 valeurs, TB	(cote COB)	165	50
■ 1675	*	N°952/54, Rotary, les 3 valeurs non-dentelées, TB (photo du N°954)	(cote COB)	345	110
1676	(*)	N°1013/18, Hommes célèbres, feuillet de luxe, TB	(cote COB)	65	20
1677	(*)	N°1020/21, 1121, 1152, Les 4 valeurs non-dentelées, TB (émises sans gomme)	(cote COB)	64	15
1678	(*)	N°1102/07, Bibliothèque, les 6 valeurs non-dentelées, TB (émises sans gomme)	(cote COB)	105	35
1679	(*)	N°1159/62, Crédit communal, les 4 valeurs non-dentelées, TB (émises sans gomme)	(cote COB)	65	20
1680	(*)	N°1182/87, Animaux, les 6 valeurs non-dentelées, TB (émises sans gomme)	(cote COB)	105	30
1681		Bloc-feuillet N°4, SITEB, oblitéré, TB		140	55



1683



1686



1687

■ 1682	**	Bloc-feuillet N°5, Exposition de Bergerhout, superbe		250	90
■ 1683	*	Bloc feuillet N°21, Orval, splendide macule d'impression, déchirure due au macule, TB		-	100
1684	**	Bloc-feuillet N°27/28, Peintures, les 2 blocs, superbe		340	100
1685	**	Bloc-feuillet N°27, Jordans, superbe		170	70
■ 1686	**	Bloc-feuillet N°30, Basilique, superbe		350	105
■ 1687	**	Bloc-feuillet N°30, Basilique Koekelberg, superbe		350	105

Lot N°			Cote	Départ
1688	**	Colis postaux N°170/73, 174, Hôtel des postes, les 5 valeurs, superbe	195	75
1689	**	Colis postaux N°236/59, Les 24 valeurs, superbe	100	40
■ 1690	**	Colis postaux N°263, 100 f. train électrique, feuillet de 25, superbe (photo page 47) (cote COB)	640	250
1691	**	Colis postaux N°378/97, Locomotives, les 20 valeurs, superbe	120	50
1692	**	Exprès N°1/5, 6, Les 6 valeurs, superbe	175	60



1693

1696



1694



1710



1712



1713

■ 1693	(*)	Légion flamande N°V/VIII (Michel), Les 4 valeurs en feuillets de 4 timbres, TB (photo du N°VIII)	(cote Michel)	1 300	250
■ 1694	**	Légion flamande N°IX/XIV (Michel), Les 6 valeurs en feuillets de 4, superbe (photo du N°XIV)	(cote Michel)	850	300
1695	**	Légion flamande N°IX/XIV (Michel), Les 6 valeurs, superbe	(cote Michel)	200	80
■ 1696	☒	Légion flamande N°IX/XIV (Michel), Les 6 valeurs oblitérées du 9 novembre 1943 sur enveloppe censurée adressée à Léon Degrelle, superbe		-	300
1697	**	Légion wallonne N°I/IV (Michel), Les 4 valeurs, coin de feuille, superbe.....		150	60
1698	**	Emissions privées Poste aérienne N°1, 5 valeurs surchargées pendant l'exposition d'Anvers, superbe (COB PR30/34)	(cote COB)	80	30
1699	*	Reçu télégraphique N°1, 10 c. noir, TB		60	25
■ 1700	**	Taxe N°12/16, Les 5 valeurs non-dentelées, haut de feuille, superbe (photo du N°16) ... (cote COB)		250	120
1701	*	Taxe N°32/48, sauf 39, Les 16 valeurs non-dentelées dont les N°40 et 42 surchargés spécimen, TB....		-	50
■ 1702	*	BULGARIE N°4, 50 c. noir et bleu, TB		1 000	330
1703	*	N°6/11, Valeur en Stotinki, les 6 valeurs oblitérées, TB.....		239	90
■ 1704	*	N°8, 10 s. noir et vert, TB.....		230	80
■ 1705	*	N°9, 15 s. carmin et vert, TB.....		230	80
■ 1706	*	N°10, 25 s. noir et violet, TB		1 250	380
1707	*	N°12/20, 21/22, Les 11 valeurs, TB.....		202	60
1708	*	N°26a, 5 s. sur 3 c. bleu et bistre, surcharge lithographique, TB		150	60
1709		CAROLINES ALLEMANDES N°3(B), 10 p. rouge, surcharge type II, oblitéré, TB.....		185	60
■ 1710	☒	CHINE N°49, 4 c. brun, oblitéré de Shanghai du 7 juin 1900 sur carte postale affranchie par le Chine française N°4, càd d'arrivée à Paris le 15 juillet 1900, TB		-	250
1711	**	CHYPRE N°171/85, Proclamation de la République, les 15 valeurs, superbe.....		225	90
■ 1712	**	Bloc-feuillet N°1, Scouts, oblitéré, TB		225	75
■ 1713	*	Bloc-feuillet N°1a, Scouts, filigrane renversé, TB		250	75
■ 1714	*	COLOMBIE N°11, 5 c. jaune, superbe		425	250
■ 1715	*	N°11, 5 c. jaune, oblitéré, superbe		300	100
■ 1716	*	N°12, 10 c. bleu, oblitéré Plume, superbe		200	100
■ 1717	(*)	N°14, 1 p. rose-lilas, léger pli sinon TB.....		1 500	380

Lot N°		Cote	Départ
■ 1718	N°18a, 1 p. lilas sur azuré, oblitéré, TB.....	2 300	700
■ 1719	* Antioqua N°4, 1 p. rouge, superbe.....	675	500
■ 1720	** CONGO BELGE N°185/91, Cinquantenaire de l'établissement au Congo, non-dentelés, les 7 valeurs haut de feuille, superbe (photo du N°191)	4 750	1 200
■ 1721	COREE DU NORD N°64, 10 wn. orange, oblitéré, TB	185	75
■ 1722	** COREE DU SUD N°37/38, Gouvernement, les 2 valeurs, superbe	150	60
1723	* CROATIE N°140/42, SS croates, les 3 valeurs, TB.....	210	80



1724



1748



1751

■ 1724	* Bloc feuillet N°9, SS croates, TB.....	1 000	400
■ 1725	DANEMARK N°1, 2 s. bleu, tirage de 1852, oblitéré, TB	1 650	500
■ 1726	N°1a, 2 s. bleu, 1er tirage, oblitéré, TB.....	3 300	1 100
■ 1727	* N°69/84, Les 16 valeurs, TB (photo du N°84)	850	250
1728	* DANEMARK GROENLAND N°18A/K, Libération, les 9 valeurs, TB.....	540	120
1729	* EGEE Poste aérienne N°34/42, Médaille militaire, les 9 valeurs, TB.....	320	130
1730	* LERO N°1/26, Le pays complet, la série 17/22 avec légère rousseur sinon TB.....	375	120
1731	* RHODES N°1/9, Le N°4 légère rousseur, le reste TB.....	130	40
1732	* RHODES N°10, 20 c. orange, TB	140	60
■ 1733	* ESPAGNE N°13, 12 c. lilas, B/TB	2 000	300
■ 1734	N°16, 6 r. bleu-vert, oblitéré, aminci, bel aspect.....	550	70
1735	☒ N°49, 55, 67, Les 3 lettres avec taxe 5 c., TB	-	100
■ 1736	* N°67, 12 c. bleu et rose, TB	425	140
■ 1737	N°68, 19 c. brun et rose, oblitéré, TB	900	300
■ 1738	N°77, 2 r. orange, oblitéré, TB	350	120
■ 1739	N°111, 1 e. 600 m. violet-gris, oblitéré, B/TB	1 100	150
1740	* N°171, 10 p. vermillon, gomme partielle sinon TB	160	40
■ 1741	* N°272/86 sauf 279A, 272a, 280a, 285a, 286 non-dentelé, les 19 valeurs, B/TB (photo du N°280).....	786	180
■ 1742	* N°644/52, Milices populaires, les 9 valeurs, TB (photo du N°651)	550	220
■ 1743	** Poste aérienne N°50/55, Chemins de fer, les 6 valeurs A.000.000, superbe (photo du N°55)	-	200
■ 1744	* Poste aérienne N°193, Défenseurs de Madrid, TB	400	150
■ 1745	(*) Poste aérienne N°193b, Défenseurs de Madrid, surcharge renversée, TB	400	100
■ 1746	* Bloc feuillet N°10Ab, Défenseurs de Madrid, non-dentelé, superbe (photo 4ème de couverture)	7 500	3 000
1747	☒ Barcelone N°23 et complément d'affranchissement de fortune sur enveloppe avec càd du 21 novembre 1937, TB	-	40
■ 1748	☒ Guerre d'Espagne Lettre affranchie par des timbres fiscaux, censurée, oblitérés de Cadix du 4 janvier 1937 pour Caceres, TB.....	-	70
■ 1749	** ETHIOPIE Poste aérienne N°14, 8 g. vert, non-dentelé, coin de feuille, superbe.....	325	135
■ 1750	(*) ETATS-UNIS N°2, 10 c. noir, réimpression, TB.....	1 500	700
■ 1751	** EUROPA Elections européennes 1979 Non-émis, bloc de 4 haut de feuille, superbe (cote Maury)	800	240

Lot N°		Cote	Départ
1752	** GIBRALTAR N°145/58, Les 14 valeurs, superbe	100	40
■ 1753	GRANDE-BRETAGNE N°1, 1 p. noir, oblitéré Croix de Malte rouge, superbe	325	120
■ 1754	N°2, 2 p. bleu, oblitéré Croix de Malte noire, superbe	750	300
1755	N°3 (x2), 9, 12a, 14 (x3), 17, 18, 34, 54 et div., oblitérés, B/TB	1 000	70
1756	** N°283/86, Châteaux, tirage de Waterlow, les 4 valeurs, superbe	400	160
1757	** N°351/54, Châteaux, gravure fine, les 4 valeurs, superbe	350	140
1758	☒ Lot de 14 lettres 1868-1896	-	250
1759	☒ Guernesey Demi-timbres de Grande-Bretagne 4 affranchissements différents, TB	-	50
■ 1760	(*) GRENADE N°2, 6 p. rose, superbe	1 200	250
1761	* HONG-KONG N°266/79, 266a, Elizabeth II, les 15 valeurs, TB	121	40
1762	* N°313A/15, Elizabeth II, les 7 valeurs, TB	325	110
1763	* N°382/97, 384a, 385a, Elizabeth II, les 18 valeurs, TB	107	35
1764	* HONGRIE N°106/22, Les 17 valeurs, TB	150	50



1765



1766



1767



1771



1788

■ 1765	** Bloc-feuillet N°1, Liszt, superbe	240	100
■ 1766	** Bloc-feuillet N°18, Pont des Chaînes, superbe	192	75
■ 1767	** Bloc-feuillet N°22, Pont des Chaînes, superbe	450	180
■ 1768	* IRAN N°819/34, Mohammed Riza Pahlavi, les 16 valeurs, TB (photo du N°833)	1 100	350
■ 1769	* Poste aérienne N°1/16, Les 16 valeurs, TB (photo des N°14, 15, 16)	1 520	550
1770	* ITALIE Poste aérienne N°48/49, Les 2 triptyques, TB	250	75
■ 1771	☒ Corps Expéditionnaire en Russie Carte datée du 16 août 1941, censurée, adressée en Italie, TB	-	300
1772	☒ Lot de 12 lettres de la fin du 19ème	-	150
1773	* JAPON N°87/88, Noces d'argent, les 2 valeurs, superbe	200	80
■ 1774	* N°93/107, Armoiries du Japon, les 15 valeurs, TB (photo du N°107)	1 100	440
■ 1775	* N°162/65, Cinquantenaire de la Poste, les 4 valeurs, TB (photo du N°165)	600	200
1776	* N°166/69, Retour de l'Empereur, les 4 valeurs, TB	240	100
1777	** N°170/72, Les 3 valeurs, superbe	130	50
■ 1778	* N°184/85, Impératrice Jingo, les 2 valeurs, TB	1 100	440
■ 1779	* N°186/89, Noces d'argent, les 4 valeurs, TB (photo du N°189)	230	90
1780	* N°202/06, Les 5 valeurs, TB	285	115
1781	** N°227/30, Parc National de Fuji-Hakome, les 4 valeurs, superbe	80	30
■ 1782	* N°259, 5 y. vert, TB	600	240
1783	** N°287/90, Parc National d'Aso, les 4 valeurs, superbe	125	50
1784	* N°360/61, Les 2 valeurs, TB	280	110
■ 1785	* N°392/402, Travailleurs, les 11 valeurs, TB (photo des N°401 et 402)	1 500	600
■ 1786	* N°400a, 30 y. bleu, sans filigrane, TB	275	110
■ 1787	* N°401a, 100 y. rose-lilas, sans filigrane, TB	675	270
■ 1788	* N°403, Semaine philatélique de 1948, feuillet de 5 timbres **, superbe	550	275

1789	*	N°417/19, Exposition diverses, les 3 valeurs, TB.....	180	70
1790	*	N°417/19, Exposition diverses, les 3 valeurs, TB.....	180	70
1791	*	N°437, Semaine philatélique de 1949, TB.....	175	70



1792



1801



1796



1805



1807

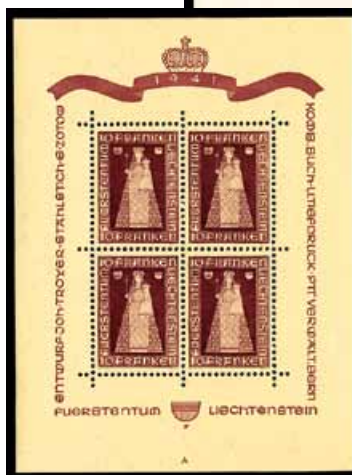

1815



1803

■ 1792	**	N°437, Semaine philatélique de 1949, feuillet de 5 timbres, superbe.....	875	430
1793	**	N°464, Palais Himeji, superbe.....	100	40
1794	*	N°465/66, Tourisme, les 2 valeurs, TB.....	175	55
■ 1795	**	N°469, 50 y. chocolat, superbe.....	250	100
■ 1796	**	N°C535A, Semaine philatélique, carnet avec texte japonais sur 2 colonnes, superbe.....	325	130
1797	*	Poste aérienne N°3/6, Les 5 valeurs, TB.....	220	90
1798	*	Poste aérienne N°7/11, Faisans, les 5 valeurs, TB.....	300	120
■ 1799	*	Poste aérienne N°12/22, Les 11 valeurs, TB (photo du N°17).....	625	210
1800	**	Poste aérienne N°25a, 30 y. rouge-brun, non-dentelé verticalement, superbe.....	70	30
■ 1801	*	Bloc-feuillet N°1, Exposition de Tokyo, TB.....	2 200	880
1802	*	Bloc feuillet N°2, Parc National de Nikko, superbe.....	110	45
■ 1803	**	Bloc feuillet N°4, Parc National d'Aso, superbe.....	185	75
1804	*	Bloc-feuillet N°8, Parc national de Nitaka-Abisan, TB.....	200	80
■ 1805	*	Bloc-feuillet N°24, Festival de la Jeunesse, TB.....	550	220
1806	**	Bloc-feuillet N°29, 14 y. brun carminé, superbe.....	115	45
■ 1807	**	Bloc feuillet N°31, 50 y. chocolat, superbe.....	500	200
■ 1808	*	Bloc-feuillet N°31, 50 y. chocolat, TB.....	500	160
1809	*	Bloc-feuillet N°33A, Nouvel An de 1952, TB.....	225	75
■ 1810	*	LIBYE N°93/105, Taxe N°41/47, Les 20 valeurs, TB (photo du N°105).....	485	200
■ 1811	**	LIECHTENSTEIN N°3b, 25 h. outremer, papier mat, superbe.....	1 400	520
■ 1812	*	N°3b, 25 h. outremer, papier mat, TB.....	475	150
■ 1813	**	N°377, 5 f. vert-gris, non-dentelé, bas de feuille, superbe.....	-	650
1814	*	Poste aérienne N°7/8, Zeppelin, les 2 valeurs, TB.....	200	60
■ 1815	**	Bloc-feuillet N°5, Madone de Dux, superbe.....	400	160
1816	**	Bloc-feuillet N°8, Exposition de Vaduz en 1949, superbe.....	160	65
1817	*	Bloc-feuillet N°8, Exposition de Vaduz en 1949, oblitéré, TB.....	150	60
■ 1818	*	Service N°1/8, Les 8 valeurs, TB (photo du N°8).....	425	150

Lot N°		Cote	Départ
■ 1819	* LUXEMBOURG N°21, 30 c. lilas, superbe	1 200	500
■ 1820	* N°47/58 (sauf 55), 48a, Les 12 valeurs, TB (photo du N°54)	310	110
1821	** N°239/43, Comtesse Ermesinde, les 5 valeurs, superbe	120	50
1822	** N°244/48, Comte Henri VII, les 5 valeurs, superbe	155	60
1823	** N°433/38, Pupilles de la Nation, les 6 valeurs, superbe	130	50
1824	** N°443/48, Europe Unie, les 6 valeurs bas de feuille, superbe	250	80
1825	** N°454A, Centenaire du timbre, paire se-tenant, superbe	120	50
1826	* N°454A, Centenaire du timbre, la paire se tenant, haut de feuille, superbe	120	40
■ 1827	** N°514/16, Europa 1956, les 3 valeurs coin de feuille daté, superbe (photo du N°514)	600	200
1828	** Poste aérienne N°16/20, Centenaire du timbre les 5 valeurs, superbe.....	115	40
■ 1829	* Bloc-feuillet N°1A, 10 f. vert, centrage parfait, superbe	1 500	600
■ 1830	* Bloc-feuillet N°1A, 10 f. vert, aminci dans la bordure supérieure, le timbre **, TB	950	400
■ 1831	* MAROC ALLEMAND N°19a, 6 p.25 sur 5 m. noir et carmin, type II, surchargé spécimen, TB (Michel 19II)	3 500	700
■ 1832	* MEXIQUE Poste aérienne N°58, 10 p. bleu et brun carminé, TB	275	110

NOUVEAU BRUNSWICK

■ 1833	N°3, 1 s. violet, oblitéré, superbe (photo 4ème de couverture)	7 000	2 700
■ 1834	* NOUVELLE-ZELANDE Service N°21, 2 1/2 p. bleu, TB	500	150
1835	* OUTRE-DJOUBA Taxe N°1/10, Les 10 valeurs, TB.....	250	90
■ 1836	* PAYS-BAS N°1, 5 c. bleu, planche VI, position 53, forte charnière sinon TB	600	200
■ 1837	N°48, 5 g. bronze et brun-jaune, oblitéré, TB.....	500	200
1838	☒ N°393 (x4), 394, Légion, oblitérés sur lettre recommandée, TB	-	25
1839	** N°852/54, Centenaire du timbre, les 3 valeurs en feuillets de 10, superbe	135	45
■ 1840	* PEROU N°3A, 1 peseta rouge, TB.....	1 700	600
■ 1841	** Poste aérienne N°97a, (25 c. sur) 30 c. rouge, sans surcharge, joint une épreuve dans la couleur, superbe	-	300
1842	** POLOGNE N°340/41, Exposition de Varsovie, le triptyque, superbe	289	110
1843	(*) N°427/29, Les 3 valeurs, TB (émises sans gomme)	250	75
1844	** Bloc-feuillet N°6, Vol Stratosphérique, superbe.....	126	50



1845



1848



1851

■ 1845	* Bloc feuillet N°11, Démocratie, TB.....	300	100
1846	☒ Exil N°1/9 et 9/16, oblitérés sur 2 lettres recommandées, TB	-	30
1847	* PORTUGAL N°592/99, Légion portugaise, les 8 valeurs, TB	160	50
■ 1848	** Bloc feuillet N°1, Légion portugaise, superbe.....	750	300

■ 1849	RUSSIE N°1a, 10 k. brun et bleu, oblitéré Poste et Plume, TB.....	650	350
■ 1850	N°7, 30 k. rose et vert, oblitéré, TB.....	300	150
■ 1851	☒ N°913/14, Les 2 valeurs oblitérées sur enveloppe de la mission militaire de la France Libre en URSS, différents cachets du 18 janvier 1944, TB (photo page 52)	-	150

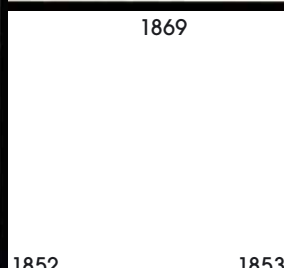

■ 1852	** SAINT-MARIN N°393, 250 l. brun, brun-violet, brun-jaune et gris, feuillet de 6 timbres, superbe (* sur la bordure)	384	150
■ 1853	** Poste aérienne N°73B, 300 l. brun carminé et brun, en feuillet de 6 timbres, superbe (* sur la bordure)	(cote des timbres) 270	100
■ 1854	SUEDE N°3, 6 s. gris, oblitéré de Stockholm, dentelure irrégulière sinon TB	1 350	270
■ 1855	N°4, 8 s. jaune, oblitéré, TB	700	150
■ 1856	* N°21(A), 20 ö. rouge, dentelé 13, TB.....	275	100
■ 1857	** N°101 et 103, 55 ö. bleu-vert et 80 ö. noir, les 2 valeurs, superbe	6 300	2 800
■ 1858	* Service N°13a, 10 ö. sur 12 ö. bleu, surcharge renversée, TB	1 000	350
■ 1859	SUISSE N°6, 5 c. noir et rouge, oblitéré rosette rouge, superbe	1 700	850
■ 1860	N°7, 5 c. noir et rouge, Neuchâtel, oblitéré, superbe	4 000	1 800
■ 1861	N°10, 6 r. noir, oblitéré sur petit fragment, TB	1 500	700
■ 1862	N°11, 2 1/2 r. noir et rouge, Winterthur, oblitéré, TB (photo 4ème de couverture)	4 000	1 400
1863	N°15 et 20, Les 2 valeurs, oblitérés, B/TB.....	250	60
1864	N°42, 43/48, Les 7 valeurs oblitérées, TB	172	50
1865	N°59, 5 c. brun carminé, oblitéré, TB	100	40
1866	N°81, 82, 84, Dentelés 9 1/2, les 3 valeurs oblitérées, B.....	468	75
■ 1867	** N°405/17, 418, Série Pax, les 14 valeurs, superbe (photo du N°417).....	500	200
1868	* Bloc feuillet N°11, Victimes de Guerre, TB	135	40
■ 1869	☒ Bloc feuillet N°11, Victimes de Guerre et Poste N°403, 404, oblitérés du 3 mars 1945 sur lettre recommandée pour Berne, TB.....	-	100
■ 1870	** Bloc-feuillet N°14, LUNABA 1951, superbe	275	110
1871	** Service N°313/15, Office Européen, les 3 valeurs haut de feuille, superbe	395	150
1872	* TRIESTE Zone A Colis postaux N°12A/19, Les 14 valeurs, TB	225	90
1873	* Zone A Taxe N°5/15, Les 11 valeurs, TB.....	180	75
1874	* Zone B Poste aérienne N°20, Espéranto, TB.....	160	50
1875	* Zone B Bienfaisance N°1/10, Les 10 valeurs, TB.....	229	90
■ 1876	** TURQUIE Bienfaisance N°186/91, Les 11 valeurs, superbe (photo des N°190 et 191)	800	400
■ 1877	* Bienfaisance Poste aérienne N°5/14 (Michel), Les 10 valeurs, TB (photo du N°14)	700	200

Lot N°		Cote	Départ
1878	** VATICAN N°26/38, Les 13 valeurs, superbe	138	55
■ 1879	** N°40/43, Année sainte, les 4 valeurs non-dentelées et N°43 tirage sur soie, les 5 valeurs, superbe...	-	2 950
■ 1880	* N°60/65, Série provisoire, les 6 valeurs, TB (photo des N°64 et 65)	1 300	500
1881	** N°85A/G, Sede Vacante, les 7 valeurs, superbe.....	150	60
■ 1882	** Poste aérienne N°20/21, Moine Gratien, les 2 valeurs, superbe (photo du N°20)	500	200
1883	** Exprès N°1/2, Les 2 valeurs, superbe	112	50
■ 1884	** VENEZUELA N°184A, 25 c. bleu, haut de feuille, superbe.....	175	70

LOTS ET COLLECTIONS

FRANCE

1885	** Classeur avec timbres modernes, carnets, blocs	-	100
1886	** Sélection entre le N°136 et 310, dont 136, 188A, 256, 269, 296/97, 299/300.....	3 312	850
1887	** Sélection entre le N°246 et 398, dont 256, 296/97, 299/300, 308.....	2 395	590
1888	** Collection présentée dans un album Safe de 1953 à 1959 complet, PA 16/37, Préo 106/18, Service 16/21, Taxe 66/89	2 406	500
1889	** Classeur contenant de l'après catalogue dont multiples	-	300

ALLEMAGNE Z.O.F.

1890	** Le pays complet.....	-	500
------	-------------------------	---	-----

THEME

1891	☒ Deuxième guerre mondiale Lot de 250 lettres ou documents	-	500
------	--	---	-----



Depuis 1925, c'est à dire 86 ans, la Maison G. RENON a permis aux philatélistes de se procurer les timbres, les séries et les lettres qu'ils recherchaient.

Ils ont eu également la possibilité de négocier leur collection dans les meilleures conditions. Trois générations de professionnels ont assuré la continuité de ces services.

N'hésitez pas à nous contacter pour bénéficier d'un conseil concernant votre collection.





102 103 104 105 106 107 108 109 110



111 112 113 114 115 116 117 118 119



122 123 125 126 129 131 132 133



134 135 138 139 140 141 142 143 144



148 150 151 154 155 156 157 158



159 160 161 164 165 166 167 168



171 172 175 176 179 180 182 170



185 186 187 188 189 190 183



192 195 196 197 200 201 202



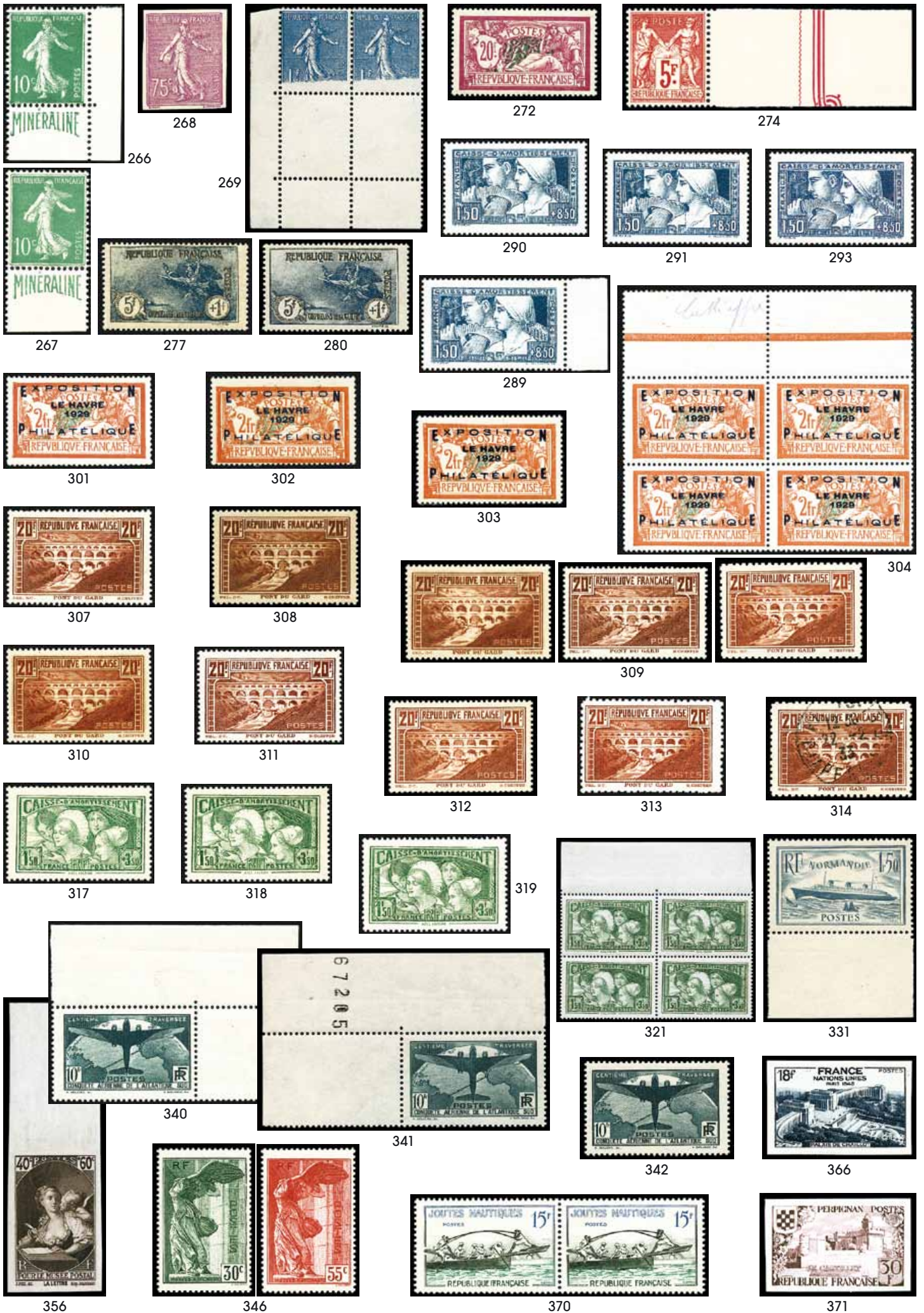

268

272

274

266

269

290

291

293

267

277

280

289

301

302

303

304

307

308

309

310

311

312

313

314

317

318

319

321

331

340

341

342

366

356

346

370

371



372



374



376



380



379



373



377



382



383



392



393



395



396



397



401



402



398



400



404



403



405



407



406



412



414



415



408



416



417



418



419



420



421



422



423



424



425



426



429



430



431



451



432



453



454



455



659



660



662



666



658



669



670



671



672



690



691



671



707



692



693



695



699



700



702



719



694



693



696



701



724



832



836



844



847



845



852



858



862



841



866



869



855



864



876



881



885



886



856



887



889



892



893



894



895



870



871



872



873



874



898



905



896



897



908



907



906



909



910



917

918

920

922

923

924

926



927

928

929

931

932

933



934

936

939

951

955

946



957

958

960

961

963

966

967

968



969

970

972

973

974

975

976



977

985

987

978

980

976



995

981

990



996

988

994

997



998



1000



1005



1006



1008



999



1011



1017



1026



1024



1023



1019



1028



1029



1031



1033



1034



1035



1036



1037



1038



1039



1040



1041



1042



1043



1044



1045



1046



1048



1049



1051



1052



1053

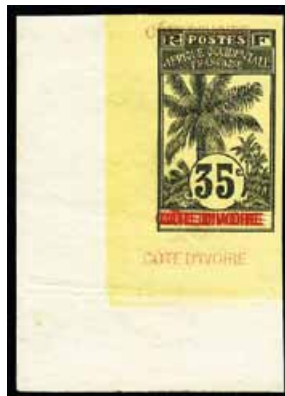

1056



1058



1050



1059



1054



1055



1060



1062

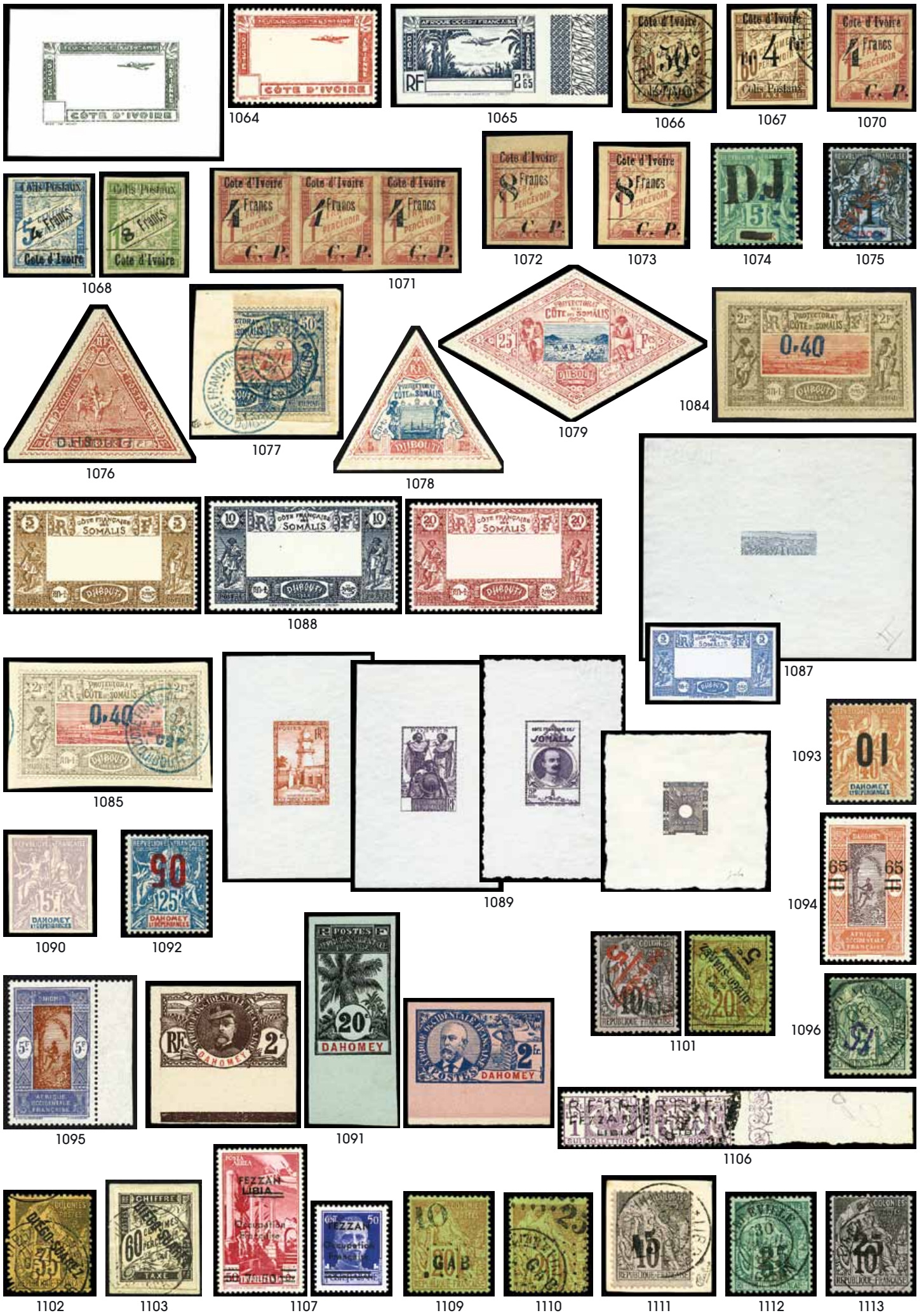







1302



1304



1305



1307



1309



1312



1310



1311



1313



1314



1315



1316



1330



1320



1321



1322



1325



1326



1327



1328



1329



1331



1336



1337



1342



1343



1344



1347



1348



1361



1345



1362



1363



1368



1370



1373



1374



1375



1378



1379



1381



1382



1383



1384



1385



1386



1387

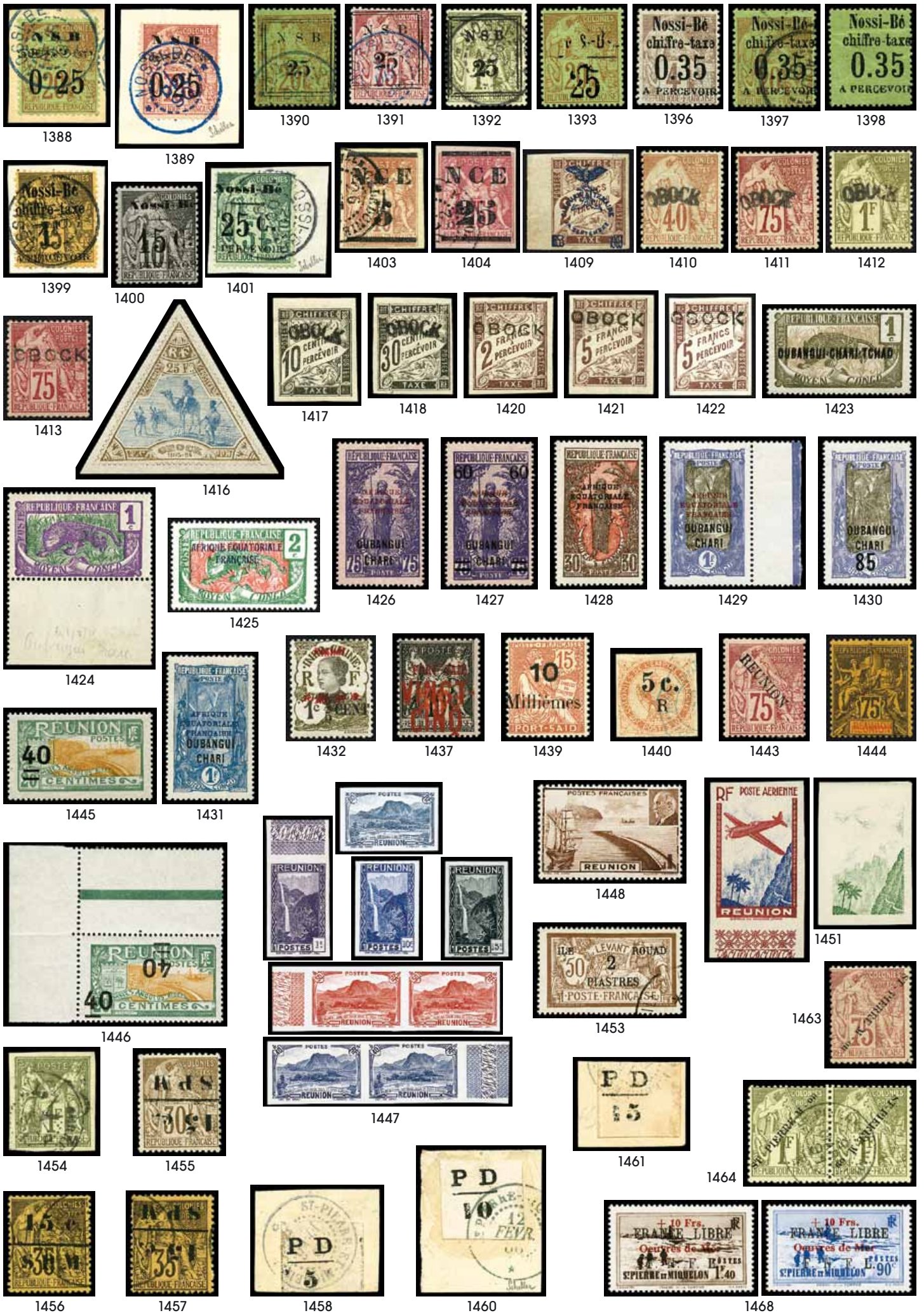



1469



1470



1475



1471



1472



1473



1474



1486



1489



1487



1488

1477



1481



1492



1493



1494



1495



1496



1497



1499



1500



1501



1503



1504



1505



1506



1508



1509



1515



1516



1517



1518



1520



1521



1522



1523



1524



1525



1526



1527



1528



1529



1530



1531



1532



1533



1534



1538



1547



1548



1549



1550



1552



1553



1554



1555



1556



1557



1561



1562



1565



1566



1567



1568



1569



1574



1575



1576



1578



1579



1580



1581



1600



1577



1603



1606



1605



1611



1614



1615



1618



1620



1621



1622



1623



1624



1626



1632



1633





Nos différents services

- Achat
- Estimation
- Expertise
- Succession
- Vente au détail
- Vente sur offres
- Conseil
- Fournitures



48

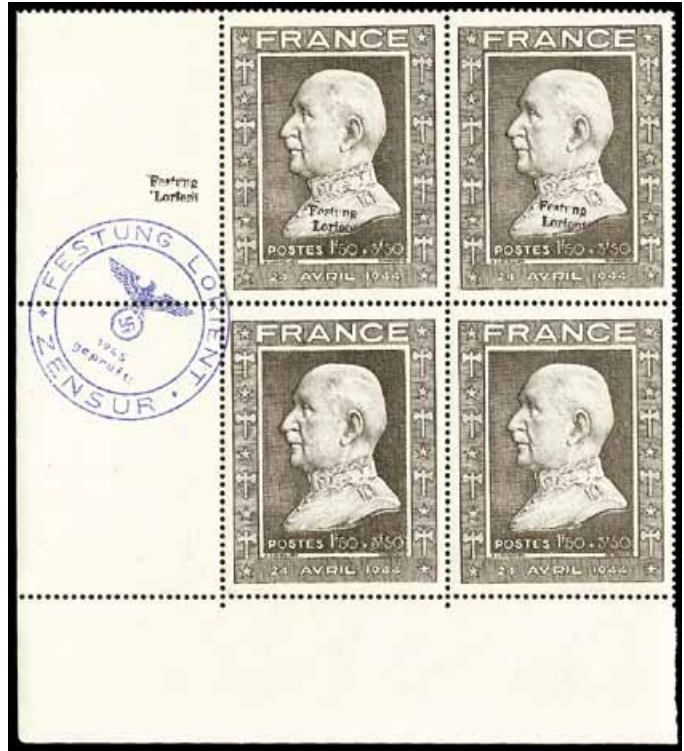

775



181



1047



1114



1380



1551



1570



1573



1746



1571



1572



1833



1862